平成４年３月20日発行(毎月２回第１、第３金曜日発行) 第11巻 第６号 通巻145号
昭和58年８月３日第三種郵便物認可

Magazine for Personal Compunication

LOGiN

パーソナルコンピューター情報誌
ログイン
1992 3/20
No.6
520YEN

特集・三國志

特別付録
太閤立志伝
苦労しないで出世する方法

最新ゲーム徹底解剖！
●ドラゴンスレイヤー 英雄伝説Ⅱ ●天舞～三国志正史～ ●レイズ
●シュヴァルツシルトⅢ ●天下統一Ⅱ ●レイルロード・タイクーン
●グラディウスⅡ ●KIGEN～輝きの覇者～ ●パンツァーカイル
●ブルー ●ウィザードリィ ベイン・オブ・ザ・コズミック・フォージ

C&C Computers and Communications

NEC春の情報生活市 バザールでござーる 2/22(土)〜4/5(日) お店で開催。

期間中 NECのパソコンを買って、あのバザールでござ〜るがリュックになった「おんぶでリュック」を当てよう。

◎対象商品・パーソナルコンピュータPCシリーズ（本体、プリンタ〈NM型番含む〉、ディスプレイ〈N型番含む〉、ディスク装置、イメージスキャナ、モデム、モデム内蔵電話、ファクシミリI/Oユニット）◎抽選で3000名様にさしあげます。◎詳しくはフェア参加店、店頭で。

※写真は実際の賞品とは異なる場合があります。

FAX

パソコン情報FAXサービス

PC-9800シリーズ新商品のくわしいことをすぐに知りたいという方に、FAXで最新情報をお届けします。

①近くのファクシミリ情報BOXに電話する。

東京 03-3940-6000　名古屋 052-453-6000
大阪 06-455-6000　福岡 092-482-6000

つながったら ②FAX BOXナンバーを押す。 ▶ 980001# ▶

あなたのFAX番号（市外局番から）と#を押すとFAXに情報が届きます。（プッシュ回線のみ利用可）

NEC
パソコンと聞いて、足が1歩後退するひとに、おすすめしたい。
楽しいパソコン・ワールドにプリーズ。
PC9801CSとUR・UF
スイッチ・オンで遊びに仕事に楽しく使える。
ディスプレイ一体型の本格32ビット・デスクトップ。
CS
PC-9801CS 本体標準価格 398,000円(税別)から。
(日本語MS-DOS(Ver 5.0)、日本語MS-WINDOWS (Ver 3.0A)組み込み済のモデルもあります。)
カラーが楽しい。サウンドで遊べる。
コンパクトだから本棚に置いて使える98。
UR・UF
PC-9801UR・UF 本体標準価格 218,000円(税別)から。
※画面はハメコミ合成です。※MS-DOSは米国マイクロソフト社の登録商標です。※MS-WINDOWSは米国マイクロソフト社の商標です。※ディスプレイは別売です。※写真はURです。
98
500万台
PC-9800シリーズ
いま、98シリーズ本体を買うと素敵なプレゼント。
期間 2月22日(土)〜4月5日(日)
賞品 JTB旅行券(2万円相当)500名様
応募方法：お店で差し上げている「春の情報生活市バザールでござ〜る」『おんぶでリュック応募ハガキ』に、お買い上げの98の型番等必要事項をご記入のうえ、ご応募ください。(応募ハガキ1枚で「おんぶでリュック」「JTB旅行券」ともに有効です。)
締切り：1992年4月15日(水)必着。
発表：ご当選者の発表は賞品の発送をもってかえさせていただきます。
対象商品：NEC PC-9800シリーズパソコン本体。
■お問い合わせは、最寄りのNECへ
北海道支社(札幌)011(231)0161/東北支社(仙台)022(261)5511/東京支社(東京)03(3454)1111
中部支社(名古屋)052(262)3611/北陸支社(金沢)0762(23)1621/関西支社(大阪)06(945)1111
中国支社(広島)082(242)5503/四国支社(高松)0878(36)1200/九州支社(福岡)092(271)7700
■パソコンに関する技術的なご質問・ご相談に電話でお答えします。
NEC パソコンインフォメーションセンター
東京 03(3452)8000 大阪 06(943)9800
受付時間…9:00〜17:00 月曜日〜金曜日(祝日を除く)
(電話番号は、よくお確かめのうえおかけください。)
日本電気グループ
資料請求券 LOGIN UR・UF3.6
▶詳しい資料を差し上げます。右の請求券をハガキにはり、住所、氏名、年令、電話番号、勤務先を明記のうえ、〒108-01 東京都港区芝五丁目7-1 NEC(10-27075) LOGIN係までお送り下さい。

CONTENTS

特集　ニョキニョキ三國志が強くなる ―― 203

三國志

超絶的日本力炸裂！“まげ”と“まわし”は米国のソフト部屋へ ―― 222

仮想現実とシエラ オンラインにどすこい!!

第11番　南3局、いよいよオーラス！ ―― 228

ソフト部屋巡業記

X68000新聞　こいつは１本取られたぜ ―― 234

ニューマシーン発表!　今度は3.5インチだ

TOKYO TOWNS SHOW　TOWNSフリークの期待に応える6ページ ―― 240

新作情報&サンフランシスコレポートだ!!

OVERSEAS CONNECTION　ああ、自然って大切なのね ―― 246

『ECO QUEST』

SOFTLOG　TOP30/BEST5/読者が選ぶTOP20/TAKERU TOP10/電気街探訪記 ―― 6
NEWSOFT発売日スケジュール表/CALENDAR ―― 28
The News File！ ―― 30
覇者への道　判官贔屓大作戦 ―― 168
戦国御免　老雄元就、三矢の教えを残す！ ―― 174
WIZでござるよ　ニンともカンとも　BCFアイテム大公開!!〈武器編〉 ―― 176
走れ、ゴメス!!　特集、イブラークのひ・み・つ！ ―― 180
さわやかパワーモンガー　最終回記念 ラクルーチンを探せ！ の巻 ―― 182
愛のモナーク道場　モナークフリーク以外立ち入り禁止！ ―― 184
ブランディッシュ症候群　ああ最終回 ―― 186
千客万来エメラルドドラゴン　エメドラ大雑談大会 ―― 188
ブリちゃんのお部屋　ブリちゃんの彼女のライター秘話 ―― 190
激闘甲子園　すまん、三重！ ―― 192
ゲーム情報パラダイス　読者とともに歩むページ最終回 ―― 196
アドベンチャーツクール98ドタバタ制作記　スクリプトに挑戦だ ―― 220
テレビゲームクラブ　禁断のアメリカ㊙直輸入モノ ―― 252
ソフコンPRESS　クイズ王（X68000） ―― 256
CAI情報局　CAIソフト講座　その７ ―― 262
ログマーケット　最新映画やビデオに本、ナンでもありあり!! ―― 264
オールザットウルトラ科学　ボクっていったい何モノ？　① ―― 270
福田有宵先生のスーパー占い　どうすれば事故らなくなるの？ ―― 272
Letters from You ―― 274
墜落日誌（寺島令子） ―― 276
Editorial Log ―― 278
ワンダービット（島本和彦） ―― 343

CONTENTS in English ―― 202

203

222

228

234

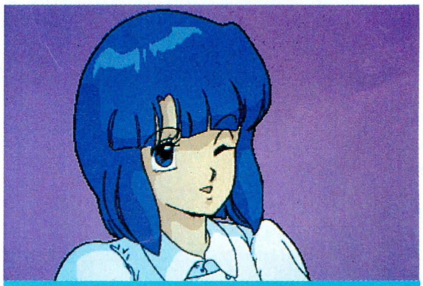
240

LOGIN Magazine COPYRIGHT © 1992 by ASCII Corporation.　本誌記事の無断転載を禁じます。

1992 No.6
3月19日号
LOGiN

SUPER NEWSOFT

えっ？ クトゥルフ神話がRPGになるの!? ティラム バラム — 12
サウンドギンギンのアクションRPG登場!! ソードダンサー — 14

NEWSOFT

ふしぎの海のナディア — 16
インフェステーション — 18
スペースクエストⅣ — 20
笑ゥせぇるすまん 第3巻 — 21
ドラスティック・ゾーン — 22
省豪3 — 23
スザク — 24
将棋 — 25
天舞シナリオコレクション — 26
F-15ストライクイーグルⅡ デザートストームシナリオ — 26
指輪物語 第1巻 旅の仲間 — 27

最新ゲーム徹底解剖!!

ドラゴンスレイヤー 英雄伝説Ⅱ — 124
シュヴァルツシルトⅢ — 130
天舞～三国志正史～ — 136
グラディウスⅡ — 140
レイズ — 144
ブルー — 148
天下統一Ⅱ — 152
ウィザードリィ ベイン・オブ・ザ・コズミック・フォージ — 154
KIGEN～輝きの覇者～ — 156
パンツァーカイル — 158
レイルロード・タイクーン — 160

SOFTWARE REVIEW

キングブリーダー～異獣王～ — 162
フィード — 164

懐かしGAMEREVIEW

スナッチャー — 166
スパイ大作戦 — 167

特別付録

太閤立志伝
～苦労しないで出世する方法～

『太閤立志伝』を始めたけれど、なかなかゲームが進まないアナタ。いまだに地ベタを這いずり回っているキミ。すべてログインにおまかせあれ。『苦労しないで出世する方法』があれば、どんな人でも究極の成り上がりになれるぞ!!

COVER

イラスト／椎名美智子
デザイン／本間智嗣
製　版／矢野和久

発行所 株式会社 アスキー 〒107-24 東京都港区南青山6-11-1 スリーエフ南青山ビル

SOFTLOG

TOP 30

このところ、毎回第1位のソフトが入れ替わっているTOP30。パワーのあるソフトが多いからこその状況なんだろうね。さて今回は、X68000ユーザー待望の『グラディウスⅡ』が圧倒的強さで第1位だ。イヤー、スゴイ！　スゴイったら。

ランク 今号	前号	ソフト名
1	—	グラディウスⅡ
2	3	ロードス島戦記Ⅱ－五色の魔竜－
3	1	幻影都市～ILLUSION CITY～
4	4	関ヶ原
5	5	ロボクラッシュ98
6	10	天下統一Ⅱ
7	6	天舞～三国志正史～
8	—	秘密の花園
9	15	ドラゴンナイトⅢ
10	25	信長の野望・武将風雲録
11	2	ウィザードリィ ベイン・オブ・ザ・コズミック・フォージ
12	22	KIGEN～輝きの覇者～
13	18	レミングス
14	—	バクタ
15	—	アトラス
16	19	ライフ&デス
17	28	A列車で行こうⅢ
18	—	華麗なる人生
19	—	ファーストクイーンⅡ
20	11	ブランディッシュ

マーク一覧

シミュレーション　アドベンチャー　ロールプレイング　アクション
ディスクマガジン　テーブルゲーム　パズル　ツール

■SOFTLOG中、メディアには次の記号を使っています。
●3.5インチディスク —— 3.5D（2DD、2HDを含む）
●5インチディスク —— 5D（2D、2DD、2HDを含む）
●カートリッジ —— C
●CD-ROM —— CD

●このランキングは、9ページに掲載されている全国の調査協力店から寄せられた、実際の販売本数に基づいて集計したものです。集計は販売会社ごとに行なっています。同名ソフトでも販売会社が異なる場合には、原則として集計には含まれません。
●1月30日から2月12日までの売上データを対象としています。
●機種によって対応メディアが異なるので、購入の際には販売店で確認してください。
●標準価格（メーカー希望小売価格）には、消費税は含まれておりません。

メーカー名	機種	標準価格(メディア)	種類	得点
コナミ	X68000	9800円(5D)		1167
ハミングバードソフト	PC98	9800円(3.5D、5D)		624
マイクロキャビン	PC98、MSXturboR	9800円(3.5D、5D)		615
アートディンク	PC98	12800円(3.5D、5D)		549
システムソフト	PC98	8800円(3.5D、5D)		483
システムソフト	PC98	9800円(3.5D、5D)		441
ウルフチーム	PC98	12800円(3.5D、5D)		327
ゲームテクノポリス	PC98	7800円(3.5D、5D)		288
エルフ	PC98、X68000	7800円(3.5D、5D)		282
光栄	PC98、FM TOWNS、X68000、PC88SR、MSX2	9800円〜14200円(3.5D、5D、C)		276
アスキー	PC98、FM TOWNS	12800円(3.5D、5D、CD)		261
リバーヒルソフト	PC98	9800円(3.5D、5D)		240
イマジニア	PC98	7800円(3.5D、5D)		201
姫屋ソフト	PC98	7800円(3.5D、5D)		156
アートディンク	PC98、FM TOWNS	10800円(3.5D、5D、CD)		147
ビング	PC98、FM TOWNS	8800円(3.5D、5D、CD)		145
アートディンク	PC98、FM TOWNS	12800円〜14800円(3.5D、5D、CD)		141
フェアリーテール	PC98	8800円(3.5D、5D)		123
呉ソフトウェア工房	PC98、X68000	8800円(3.5D、5D)		121
日本ファルコム	PC98、FM TOWNS	9800円(3.5D、5D)		117

ランク 今号	前号	ソフト名	メーカー名
21	23	DPS·SG set3	アリスソフト
22	13	ロイヤルブラッド	光栄
23	14	スター・ウォーズ	ビクター音楽産業/M.N.M SOFTWARE
24	12	出たな!! ツインビー	コナミ
25	9	沈黙の艦隊	G.A.M.
26	–	斬Ⅱ シナリオコレクション	ウルフチーム
27	30	ミラージュ	ディスカバリー
28	–	ピンクソックスプレゼンツ	ウェンディーマガジン
29	7	ぽっぷるメイル	日本ファルコム
30	–	スペース インベーダー	ウィズ

SOFTLOG BEST5

1 グラディウスII

●アクション　●コナミ
●X68000

X68000ユーザーが待ち望んでいたアレ、そう『グラディウスII』が、初登場第1位の栄誉に輝いたぞ。しかも2位以下をグーンと引き離してだ。どーだスゴイだろう、エッヘンと思わずイバりたくなっちゃうぜ。『出たな!! ツインビー』、『パロディウスだ！』と見事な移植をしてくれたコナミらしい出来だし、ユーザー必携の1本といえるぞ。

2 ロードス島戦記-五色の魔竜-

●ロールプレイング　●ハミングバードソフト
●PC-9801

前回3位で今回2位と、ファンのパワーが炸裂しまくっている『ロードス島戦記II』。みんなはもうゲーム中の全ミッションを完遂したかな？ そんなのもうとっくにだよーんって人は、今度は自分のパーティーに、リプレーにも登場していたスパークやグリーパスなどのNPCを入れてプレーしてみよう。また違ったおもしろさが味わえるぞ。

3 幻影都市~ILLUSION CITY~

※画面写真はPC-9801版

●ロールプレイング　●マイクロキャビン
●PC-9801、MSXturboR

大人っぽい独特のムードが魅力的な『幻影都市』だが、このゲームの一番の特徴は、なんといってもその近未来を舞台とした完成された世界設定だろう。昨今RPGといえばファンタジー、と半ばお決まりごとになってしまっている感があるが、そんな固定観念に捕らわれなかったスタッフの勇気と発想に、心からの拍手を送りたい。

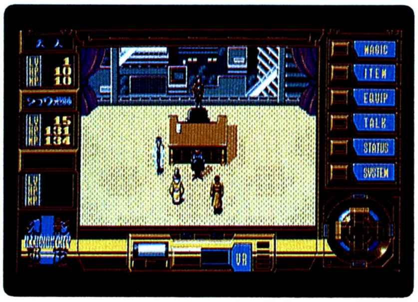

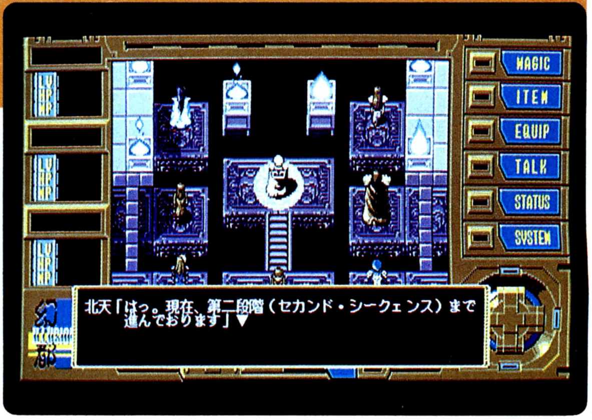

4 関ヶ原

●シミュレーション　●アートディンク
●PC-9801

難しい、難しいと言われながらのこのパワー、さすがはアートディンクじゃんって感じの『関ヶ原』だけど、やっぱり難しいんだよねー。しかも、おもしろいから、ついついプレーしていてのめり込み、気がついたら何時間もたっていたなんてことも……。みんなの中にも、このゲームのおかげで徹夜続きの人が多いんじゃないかな。

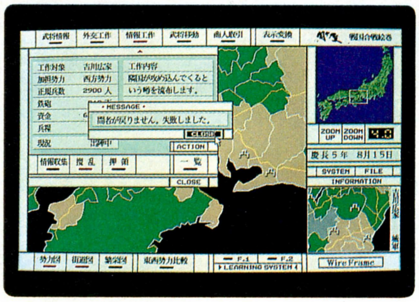

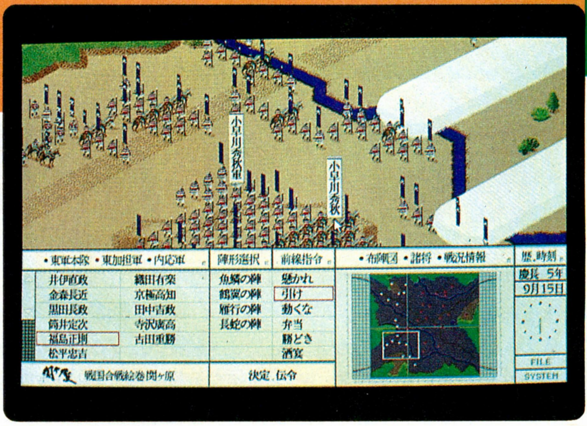

5 ロボクラッシュ98

●シミュレーション　●システムソフト
●PC-9801

並みいる強豪に競り勝って第5位を勝ち取った『ロボクラッシュ98』だが、このゲームで燃えるのはやはりマシンメイキング。そこでおすすめしたいのが、「子供のころ好きだったテレビアニメのロボットに似せてマシンを作る」作戦だ。少々ガキっぽく思えるのだが、はっきり言って燃えるぞ。ぜひ一度試してみてほしいのだ。

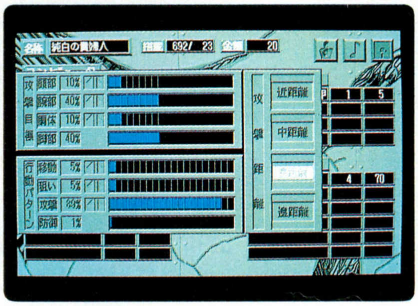

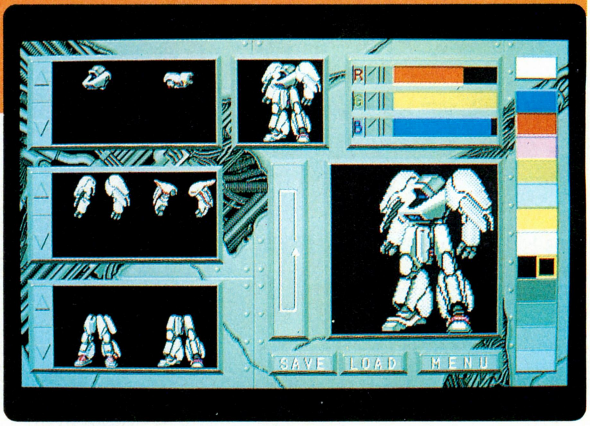

調査協力店リスト

北海道

光洋無線電機EYE'S	☎011-222-5454
九十九電機札幌店	☎011-241-2299
パソコンショップハドソン	☎011-205-1590
ラルズプラザパソコンランド	☎011-221-8221

東北

庄司デンキコンピュータ・中央	☎022-224-5591
デンコードDaC仙台東口店	☎022-291-4744
デンコードDaC仙台本店	☎022-261-8111

東京

アイツー	☎03-3258-1198
石丸電気マイコンセンター	☎03-3251-0011
WAVE池袋	☎03-5992-8627
コムMICRO COMPUTER SHINKO	☎03-3251-1523
サトームセンパソコンランド	☎03-3251-1464
J&P渋谷店	☎03-3496-4141
J&P八王子そごう店	☎0426-26-4141
J&P町田店	☎0427-23-1313
真光無線	☎03-3255-0450
ソフトクリエイト渋谷本店	☎03-3486-6541
第一家電ableパソコンシティー	☎03-3253-4191
富士音響マイコンセンターRAM	☎03-3255-7846
マイコンショップCSK新宿西口店	☎03-3342-1901
マイコンショップPULSE	☎03-3255-9785
まちだ東急百貨店コンピュータショップ	☎0427-28-2371
ムラウチ	☎0426-42-6211
ヤマギワテクニカ店	☎03-3253-0121

関東

ICコスモランドあざみ野店	☎045-901-1901
IC WORLD TOTSUKA	☎045-861-6565
ウエーブ・アイ湘南台店	☎0466-43-1771
鎌倉書店	☎0467-46-2619
西武百貨店大宮店コンピュータフォーラム	☎048-642-0111
西武百貨店所沢店コンピュータフォーラム	☎0429-27-3314
多田屋サンピア店	☎0475-52-5561
パソコンランド21太田店	☎0276-45-0721
パソコンランド21高崎店	☎0273-26-5221
パソコンランド21前橋店	☎0272-21-2721
ボンベルタ上尾	☎048-773-8711
ラオックス志木店	☎0484-74-9041

中部

うつのみや片町店マイコンコーナー	☎0762-21-6136
カトー無線本店	☎052-264-1534
三洋堂パソコンショップΣ	☎052-251-8334
真電本店	☎025-243-6500
すみやパソコンアイランド	☎054-255-8819
九十九電機名古屋1号店	☎052-263-1681
九十九電機名古屋2号店	☎052-261-3399
パソコンショップコムロード	☎052-263-5828
PiC	☎025-243-5135

大阪

J&Pくずは店	☎0720-56-7295
J&P千里中央店	☎06-834-4141
J&P高槻店	☎0726-85-1212
J&Pテクノランド	☎06-634-1211
J&P阪急三番街店	☎06-374-3311
J&Pメディアランド	☎06-634-1511
上新電機あびこ店	☎06-607-0950
上新電機いけだ店	☎0727-51-2321
上新電機いばらき店	☎0726-32-8741
上新電機きしわだ店	☎0724-37-1021
上新電機せっつとんだ店	☎0726-93-7521
上新電機泉北パンジョ店	☎0722-93-7001
上新電機日本橋1ばん館	☎06-634-2111
上新電機日本橋3ばん館	☎06-634-1131
上新電機日本橋5ばん館	☎06-634-1151
上新電機日本橋7ばん館	☎06-634-1171
上新電機日本橋8ばん館	☎06-634-1181
NaMUにっぽんばし	☎06-632-0351
ニノミヤエレランド	☎06-632-2038
ニノミヤパソコンランド大阪駅前第4ビル店	☎06-341-2031
ニノミヤ別館	☎06-633-2038
ニノミヤムセン阪和店	☎0724-26-2038
プランタンなんばパソコンソフト売場	☎06-633-0077
マイコンショップCSK	☎06-345-3351

近畿

三宮セイデンC-SPACE	☎078-391-8171
J&P京都寺町店	☎075-341-3571
J&P姫路店	☎0792-22-1221
J&P和歌山店	☎0734-28-1441
上新電機たわらもと店	☎07443-3-4041
上新電機にしのみや店	☎0798-71-1171
上新電機やぎ店	☎07442-4-1151
ニノミヤムセンパソコンランド和歌山店	☎0734-23-6336
電器館パレックスパソコン売場	☎078-391-7911

中国・四国・九州

アルファテック	☎0975-38-2666
カホマイコンセンター	☎092-714-5155
ダイエー宮崎店	☎0985-51-3166
紀伊國屋書店岡山店	☎0862-32-3411
ダイイチ広島パソコンCITY	☎082-248-4343
トキハマイコンセンター	☎0975-38-1111
ベストマイコン熊本パソコン館	☎096-322-4180
ベストマイコン新市街ワープロスクウェア	☎096-356-7008
ベストマイコン福岡店	☎092-781-7131
ベストマイコン宮崎パソコン館	☎0985-22-8325

読者が選ぶ TOP 20

1992年度からBHSの投票方法が変わることは前号でインフォメーションしたけど、もう1回説明しちゃうのだ。よく読んで、ドシドシ投票しておくんなまし。

新しい投票方法の解説、その2なのだ!!

'92年度からは、これまでのタイトル名記入改め、ナンバー投票になる。毎号掲載するナンバリングリストの中から、キミの気に入ったソフトの番号を探して、それをアンケートはがきに書いてほしい。はがきは料金受取人払いなので、みんなは遠慮せずにはがきを投函してくれればいいんだな。

リストでは、1991年11月1日から、その号の出る数週間前までに発売されたソフトをナンバリングしている。編集作業の都合上、まるっきりリアルタイムというわけにはいかなくて、ログインの発売日とリスト中の発売期間に数週間のタイムラグが生まれてしまうのだが、このへんはごかんべん願いたい。みんなにはじっくりと遊んだ結果を投票してもらいたいから、このタイムラグはプレー時間だと思ってくれるとうれしいな。

投票の対象となるのは、移植版を除いたソフト。たとえばオリジナルが1990年に出てその移植版が1992年1月に出たとしても、投票の対象にはならないわけ（移植でも発売元が違う場合は、違うソフトとして扱っている）。またシナリオ集やマップ集は、基本的に本編と同等と考えるので、本編の発売日いかんによっては、投票対象にならない。こうしたソフトはあらかじめはずしてあるから、みんなはリストから選んでくれればいいのだ。'92年度の投票はもう始まっている。202ページのリストを見て、シャカシャカ投票してくれ！

よくわかる投票の注意点

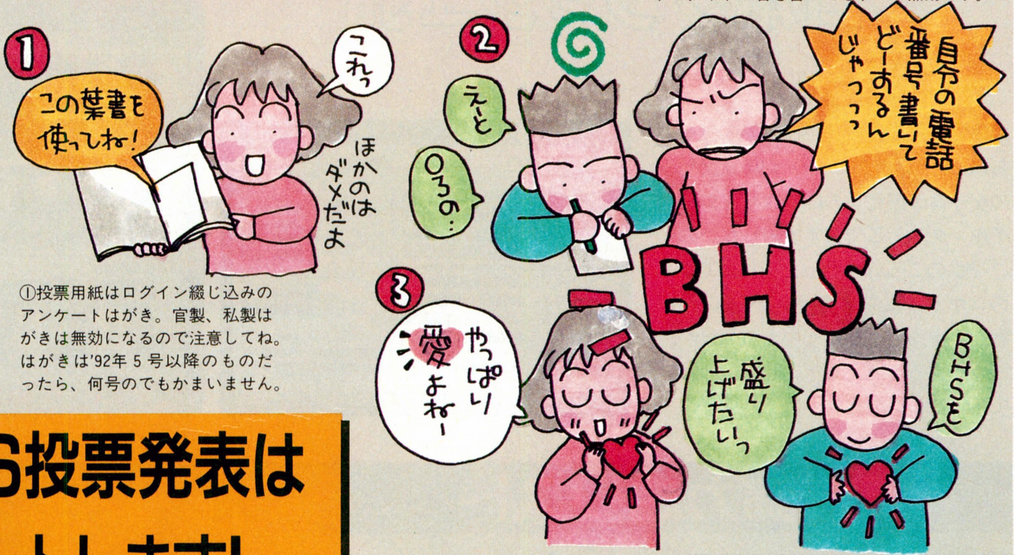

①投票用紙はログイン綴じ込みのアンケートはがき。官製、私製はがきは無効になるので注意してね。はがきは'92年5号以降のものだったら、何号のでもかまいません。

②投票欄に書けるのは、リストの中にある番号だけ。リストにはない番号だったり、ソフトのタイトル名を書いてもすべて無効です。

③え～と、あとはゲームを愛する心、BHSを盛り上げようとしてくれる気持ちさえあれば十分です。BHSはみんなの投票によって成り立っているもの。キミの1票が明日を決める！　メンドーくさいことは考えずに、ささ、投票しよう。

'92年度BHS投票発表は8号よりスタートします!

TAKERU TOP 10

今号のチャートで4位にランクインしたのは、月刊ディスクマガジン『TAKERUディスクわあるどvol.01』。内容は、オリジナルゲームあり、『ブランディッシュ』体験版あり、ユーザーコーナーありと盛りだくさん。2900円は安いぞ!!。

ランク	ソフト名	メーカー名	機種	TAKERU価格
1	RPGツクール チャイムズクエスト	ログインソフト	PC98	4800円(3.5D､5D)
2	Dante(ダンテ)2	MSXマガジン	MSX2	5600円(3.5D)
3	電脳倶楽部/武尊 第45号	満開製作所	X68000	1200円(5D)
4	TAKERUディスクわあるどvol.01	TAKERUソフト	PC98	2900円(3.5D､5D)
5	形状データ・モーションデータ集	プロジェクトチームDōGA	X68000	1000円(5D)
6	戦国ソーサリアン	TAKERUソフト	MSX2	4800円(3.5D)
7	ロードス島戦記福神漬	ハミングバードソフト	X68000	3500円(5D)
8	天舞～三国志正史～	ウルフチーム	PC98	8900円(3.5D､5D)
9	スーパー上海ドラゴンズアイ	ホット・ビィ	MSX2、J3100	6200円(3.5D)
10	RESULT(リザルト)	ログインソフト	PC98	2000円(3.5D､5D)

■表中の価格はすべて消費税が含まれております。　●2月12日現在

電気街探訪記

富士通プラザ秋葉原

さて、今回の電気街探訪記は、昨年の11月８日にオープンした富士通プラザ秋葉原からお届けするよ。ログイン３号のニューズファイルのページでも紹介したことがあるショールームなのだ。それでは、いってみましょう！

お店は、１階がホームフロアで、２階がビジネスフロア。そして、５階がセミナールームとなっている。ではまず、個人向けのパソコン、ワープロ、ファクシミリなどを展示しているホームフロアから紹介するよ。このフロアは、全部で６つのコーナーに分かれているのだ。FM TOWNSの最新ゲームに触れることができるゲームエンターテイメントコーナーや、最新商品の展示をしている新商品、話題コーナーなどがあるぞ。

また、あらゆる富士通製品の万全のアフターサービスをしてくれるのも、このホームフロア。テクニカルマニュアルやワープロの解説書といった、富士通製品に関するあらゆる書籍が揃っているぞ。もし、キミがTOWNSやOASYS（ワープロ）シリーズで困ったことがあったら、ここに来ればもうバッチリってわけだね。

次は、２階ビジネスフロアだ。このフロアでは、何台ものパソコンやワープロをネットワークで結べるLAN（ローカル・エリア・ネットワークの略）システムや、いくつもの機種があるビジネスパソコンFMRシリーズを展示していた。なかには400万円もする、まるでデザイン事務所と印刷所が一緒に機械の中に入っているような、すごい機能のワープロもあったぞ。そのワープロで〝ログイン〟と打ち出してもらったのだ（下を参照）。

そして、５階にあるのがセミナールーム。ここでは一般用のパソコン、ワープロ教室のほかに、教育関係者用のパソコン教室もあるのだ。知っている人も多いと思うけど、最近TOWNSは学校にどんどん導入されているんだよね。そこで、パソコンを使った授業ができるようにと、ここで先生たちが一生懸命勉強しているのだ。ここでは逆に、キミの学校の先生がヒイヒイ言ってるかもしれないぞ!?

最後は、富士通プラザメンバーズという会員制度について。入会金1000円で、年会費無料（平成５年より1000円）というこの会員制度は、富士通製品の購入者なら誰でも入会可能。ここに入会すると、誰よりも早く富士通製品の最新情報を提供してもらえたり、ニフティ・サーブへの入会・登録の無料サービスなどを受けられるのだ。これは、入るっきゃないぞ！

そんなわけで、今回はアフターサービスもバッチリの、富士通プラザ秋葉原からお届けしました。

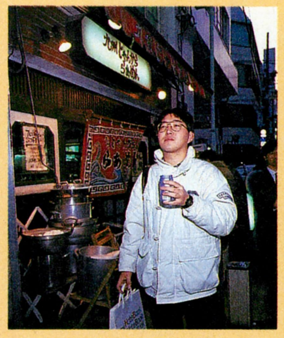

あぁ、うまい。取材帰りの一杯は。といっても、紅茶だからね。

富士通のパソコン、ワープロは、すべておまかせ！

1階ホームフロア

2階ビジネスフロア

１階ホームフロアには、ゲーム・エンターテイメントコーナー、オーディオ・ビジュアルコーナーなどがある。斎藤さんは、ゲームでは『遙かなるオーガスタ』が好きなんだそうだ。TOWNS版ならではの、カップインしたときのあの〝カコッ〟っていう音がたまらないんだって。２階ビジネスフロアには、目玉が飛び出るぐらい高価なパソコンやワープロがあるぞぉ。

⬆前列左の方が斎藤さん。隣は伊地知（いじち）さん。真ん中の女性は、間宮さん。

⬇下の〝ログイン〟が、お店の間宮さんにOASYS500GSを使って、打ち出してもらったもの。

●富士通プラザ秋葉原　☎03-3251-1448　営業時間（平日）10:00〜19:00、（日曜祝日）10:00〜18:00（年中無休）

●おたよりのあて先　〒107-24　東京都港区南青山6-11-1　スリーエフ南青山ビル　（株）アスキー　ログイン編集部　電気街係

SUPER NEW SOFT

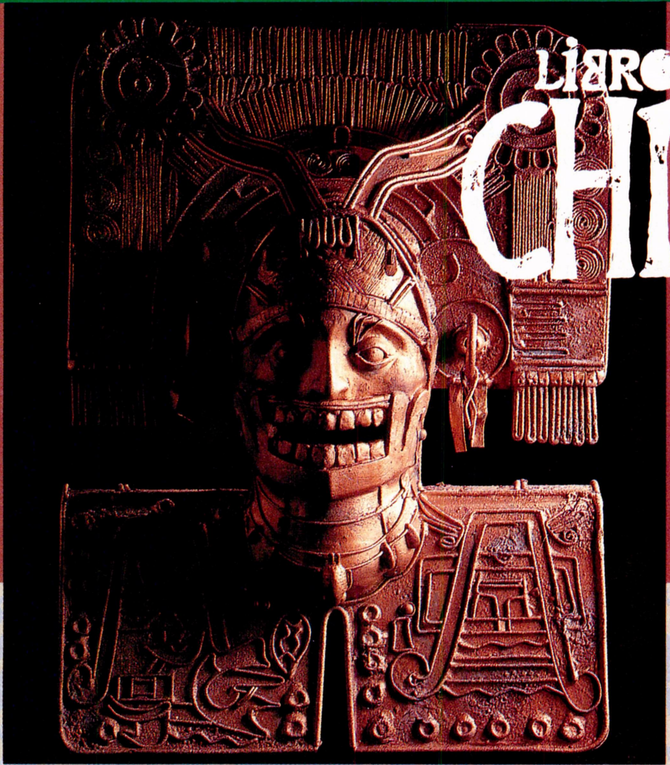

LIBROS DE CHILAM BALAM

『アルシャーク』旋風が日本中を駆け巡ってから、はや数ヵ月、新たなる嵐が吹き荒れようとしているぞ。クトゥルフ神話をモチーフにしたRPG。タイトルは『ティラム バラム』。いったい、どんなRPGなのか。

初夏発売予定!!

えっ、新作は異色RPG!?

初夏発売を目指して、ライト スタッフが新しいゲームを開発している、という情報をつかんだログイン取材班は、さっそく品川のライト スタッフを訪れ、取材を仕掛けてきたのだ。

ライト スタッフといえば、あの『アルシャーク』を制作し、日本中に一大ブームを巻き起こした有力ソフトハウス。それだけに、それに次ぐ新作に期待を抱いているファンも多いはず。

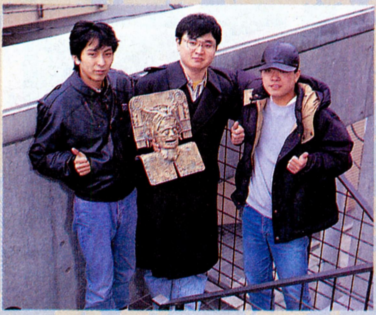

⬆『ティラム バラム』を開発する、開発スタッフ3人衆。彼らの手によって、開発されるのだ。

開発スタッフの方に話を聞いたところ、今回発売される作品は、『アルシャーク』に続き、どうやらRPGらしい。『アルシャーク』がSFものであったのに対して、新作はファンタジーRPGらしいのだが、ひとことでファンタジーものと片付けてしまえるほど、簡単なものではなさそうだ。

少々もったいつけてしまったが、新作のタイトルは『ティラム バラム』。これは、スペイン語で"予言"を意味する言葉だそうだ。

このソフトは、知る人ぞ知る、かの有名なクトゥルフ神話の世界をモチーフにしている。今までこのクトゥルフ神話を意識してきたゲームはいくつか発売されてきたけど、神話に登場する神々や怪物をシナリオ上に盛り込み、本格的にゲーム化したのは業界初めて。クトゥルフ神話という世界を、どんなふうにライト スタッフが味付けするか、今からとっても楽しみだね。次ページではシナリオ、システム、グラフィックなどについて開発スタッフの方方の声を聞いてみたぞ。

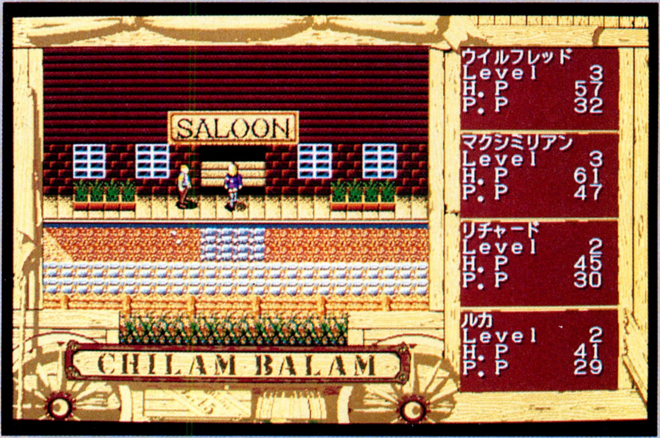

⬆このシーンではお店に入るとき、木戸が開いたりするのだ。う〜ん、芸が細かい。

開発陣が語る。ティラム バラムの世界

ライト スタッフに到着すると、開発スタッフである青柳さん、中路さん、川崎さんの3人が迎えてくれたのだ。さっそく新作『ティラム バラム』について、開発スタッフの方々に聞いてみた。

スタッフが気をつけていることは、遊びやすさと、シナリオ上矛盾は作らない、ということ。「よく、狼や熊がお金を持っていたりすることがありますよね。こういったリアリティーのないことは、ゲームからどんどん省いています。それと、ゲーム中、建物の中に入ろうとすると木戸が開閉するなど、細かいところにも凝っているので、そのへんも気をつけて遊んでもらえると嬉しいですね」と、中路さんは語ってくれた。

ゲームの舞台は西部開拓時代のアメリカになるそうで、これはシナリオ担当の青柳さんの好みらしい。「私、西部劇が大好きでね。ソフトを開発すると決まった瞬間に、もう西部開拓時代しかないって思いましたよ。シナリオのほうは、西部に生まれた少年ウイルフレッドが、父ニコラスの残した旧式の単発拳銃と彼の好奇心によって冒険に巻き込まれていく、という感じになります。西部開拓時代と、クトゥルフ神話をマッチさせているので、純粋なRPGとはちょっと違うモノになっています」。青柳さんは、クトゥルフ神話にかなり詳しく、質問をひとつすると2倍、3倍にもなって答えが返ってくるという様子。「シナリオと神話の世界をうまくマッチさせるのが、とても大変でした。しかし苦労した分、初心者の方でも、十分神話の世界を楽しむことができるようになっています」。クトゥルフ神話は扱いが難しいので、手軽に遊べないのでは、と心配していたのだが、初心者も遊べるそうなので安心したぞ。

まだ写真は見せられないけど、戦闘シーンは疑似3Dになるそうで、敵が迫ってくるときはかなり迫力があった。怪物が召喚できたり、敵味方どちらにもなる怪物も出現するので、かなり楽しめそう。

グラフィックに関しては、静止画はまったくないそうなので、期待していいぞ。ゲーム中一度しか登場しない、ヴィヴィアンというキャラは必見。ヴィヴィアンは、川崎さんのお気に入りなのだ。

気になる発売日のほうは、一応6月を予定しているとのこと。さらに詳しい情報は、続報を待っていてくれ。乞うご期待だな。

物語を彩る、異形の怪物たち

⬅⬇クトゥルフ神話の世界の住人たち。戦闘シーンが疑似3Dになるため、キャラも1体につき、数パターン描かれているのだ。下のヤツは神話中、かなりメジャーなナイトゴーント。

プログラマー

中路　健一氏

今まで手掛けた作品はけっこうあるらしい。「ほかの開発スタッフの要望に応えながらプログラムしていくのは大変です」と、言っていた。詳しいことはわからないけど、かなりの技術を持っていると見たぞ。

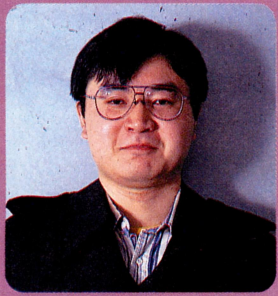

シナリオ

青柳　久氏

『アルシャーク』の開発スタッフの一員でもあった青柳さん。クトゥルフ神話の膨大な知識量で、われわれをあっと驚かせた。西部開拓時代が好きなだけあって、職場にはライフルのモデルガンが置いてあった。

グラフィック

川崎　創氏

グラフィックを描いている川崎さん。写真撮影のときもポーズをとってくれるなど、ユニークな人だったぞ。前回手掛けていた作品がポシャってしまったので、今回の作品にはためていたパワーをぶつけるとのこと。

見よ、この設定資料群を!

⬇キャラクターたちの設定資料。イラストを見ているだけでワクワクしてくるのは、読者も同じはずだ。ゲーム中、どんな登場の仕方をするかが、楽しみなところ。

サウンドギンギンのアクションRPG登場!!

自動制御だとか言語開発だとか、何やら難しいことをやっているテイジイ総合研究所という会社が、ゲームソフトを発売する。その名はアクションRPG、『ソードダンサー』だ。この『ソードダンサー』、いったいいかなるゲームなのか!?

テイジイ総合研究所、会心のデビュー作だ!

テイジイ総合研究所という会社が初めて世に送るゲームソフト、『ソードダンサー』は、久々のアクションRPGだ。『ソードダンサー』第1のウリは、1対1のリアルタイムバトルモード。このモードは、実際にキャラクターを操作して戦う方法が採られている。フィールド画面で敵モンスターに遭遇すると、次ページ上のようなアクション画面に切り替わり、敵や味方のキャラクターが、ところ狭しと大暴れする。モンスターの動きも実に個性豊か。中には、画面の半分もあるモンスターも登場するというから驚きだ。主人公たち味方キャラクター4人の戦い方にもすべて特徴があり(剣で戦う、投げ技で戦うなど)、今までのRPGにはなかったエキサイティングな戦闘シーンが展開されるぞ。

そして第2のウリ。『ソードダンサー』は、FM音源に対応しているのはもちろん、MIDIにも対応している。ローランドの新音源SC-55のほか、MT-32/CM32L(ミュージ君)、CM-64(ミュージ郎)など、3音源個別に対応したデータが用意されており、それぞれの音源を最大限に活かしているのだ。われわれログインのスタッフも、このサウンドを実際に聴いてみたのだが、そ

オープニングは美しい!

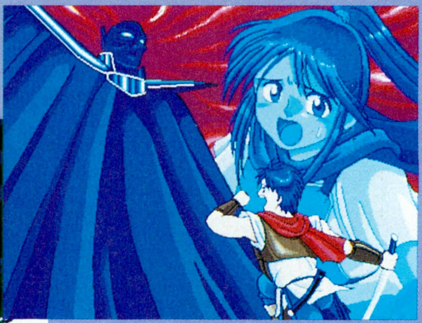

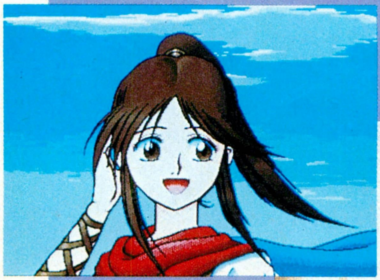

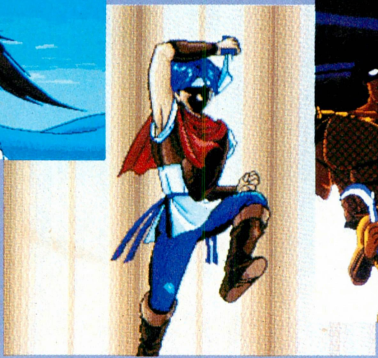

1対1(タイマン)バトルだウラウラァ〜！

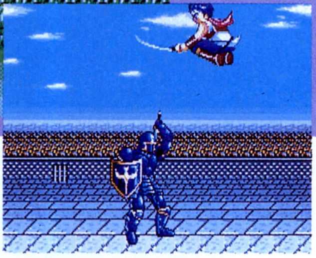

のすばらしさはFM音源の比ではない。このソフトに使用されているオリジナルBGM30曲のために、MIDIを揃えてしまっても惜しくはない、と言ってしまったら言いすぎだろうか。とにかく、MIDIで聴くと迫力が全然違うのである。

では、『ソードダンサー』のストーリーを説明しよう。トゥーラという王国の北、オルトウ山のふもとに、スザクという村があった。この村にはひとつの神話が伝わっていた。世界創世のとき、善き龍と悪しき龍が戦って、悪しき龍が封印されたという伝説である。善き龍は神の使いとして崇められ、人々の信仰の対象となっていたが、それも1000年の人の世の中で忘れられようとしていた。しかし、スザクは、他国の人々が失ってしまった龍への信仰を守り続けていた。龍の声を聞くことができる巫女のお陰で、人々は平和に暮らしていた。そして、この巫女たちに忠誠を誓う戦士の一団があった。超人的な体術をこころえ、舞うように剣を振るう彼らを、人々は〝ソードダンサー〟と呼んだ。

だが、このソードダンサーの中に、裏切り者が現われたのである。ソードダンサー部隊長の地位にあったジュオー(儒王)という男が、巫女を手に入れるために反乱を起こした。ジュオーとその手勢は敗北し、彼らの足取りは途絶えたが、その存在はスザクにとってのただひとつの脅威となった。そして、ジュオーの反乱から20年の月日がたったある日、スザクの村に異変が起こった。巫女のセツナ(刹那)が、魔物の手によってさらわれてしまったのである。

このさらわれた巫女を助けるべく旅立った、ひとりの勇敢な少年があった。その男、名をヒエン(飛燕)という。年は若いが、こう見えてもソードダンサーの立派な一員である。ヒエンの旅は、はたしていかなるものになるのであろうか……。

ちなみにこの『ソードダンサー』、対応機種はPC-9801VX以降で、価格は9800円[税別]。そして、発売日は3月25日となっているぞ。今からお金を貯めて待ってようぜ。お金がありあまっている人は、この機会にMIDIも揃えちゃおう。

開発スタッフからのメッセージ

工藤寛之 さん

『ソードダンサー』は、アクションRPGでありながら、初心者から上級者まで幅広く楽しめるソフトです。グラフィックももちろん充実していますし、特にサウンドには力が入っています。今までにない迫力(ぜひMIDIで聴いてみてください！)で、ゲームを楽しんでいただけると思いますよ！

3月25日発売予定だ!!

NEW SOFT

ふしぎの海のナディア

ガイナックスファンがドキドキしながら待っていた『ふしぎの海のナディア』が、いよいよ今月の27日に発売になるぞ。ジャンやナディアが大活躍する冒険の旅が、今度はゲームで楽しめるってわけ。そこで、今回は発売直前記念として、『ナディア』の魅力のすべてをご紹介だ！　ワクワクしながら読んでおくれ!!

アドベンチャー
■ガイナックス
■PC-9801
1万4800円［税別］（3.5D、5D）
■3月27日発売予定

『電脳学園シリーズ』、『プリンセスメーカー』と、次々とヒット作を生み出しているガイナックスがこの春贈る、堂々の新作である、『ふしぎの海のナディア』が、いよいよ3月27日に発売される。ガイナックスのゲームといえば、今までもそのグラフィックの美しさに高い評価が寄せられてきたけど、今回の『ナディア』もその評価を裏切らない、いや、それ以上の出来になっているぞ。

というのも、このゲームは一昨年NHKで放映され、大好評を博したアニメシリーズが原作になっている。このアニメの制作を担当したのがガイナックス。つまり、原作者が直接ゲームを作るというわけだな。テレビシリーズと同じスタッフの手によって描き出された『ナディア』の世界は、当然のことながら、テレビシリーズそのものの美しさで、見る者に感動を与えてくれるのだ。

一方ゲームのストーリーは、まったくのオリジナル。こういうのって、テレビシリーズを堪能した人にとっては、懐かしのキャラクターたちが新しい冒険に挑んでいく姿が見られてウレシイものだし、このゲームで初めて『ナディア』の世界を体験する人にとっては、期待度ナンバー１のソフトハウスであるガイナックスのバリバリの新作として、しっかり楽しめる。なかなかうまい作り方といえるんじゃないかな？

登場人物紹介

マリー

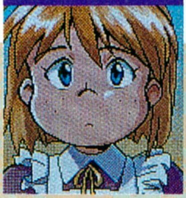

ジャンとナディアが旅の途中で出会った少女。両親はガーゴイルの侵略のために死亡している。キングと仲がいい。

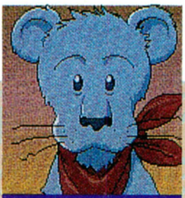

キング

ライオンの赤ちゃん。サーカスの時代からのナディアの親友でもある。感受性が異常に鋭く、人間くさい一面も……。

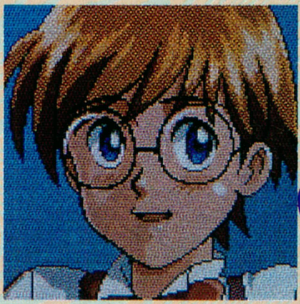

ジャン

発明マニアの少年。行方不明の父親を探す旅に出ている。性格は、あくまで純粋で素直。人を信じることができる少年である。

グランディス

名門出身だが、以前男にだまされて財産を取られて以来、物欲に走る。ネモ艦長に想いを寄せているが……。

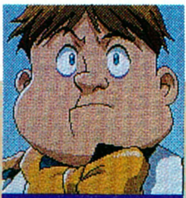

ハンソン

ノーベル賞級の頭脳を持つ天才的エンジニア。グラタンを設計、製作した人でもある。世渡りが下手な人。

イコリーナ

ノーチラス号のアイドル的存在の看護婦さん。船医の孫娘でもある。いつもニコニコしているお嬢だ。

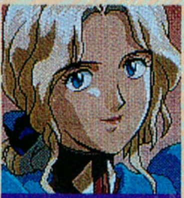

エレクトラ

ネモの信頼厚い副官。理知的で沈着冷静な性格だが、低血圧で朝には弱い。ジャンを弟のように思っている。

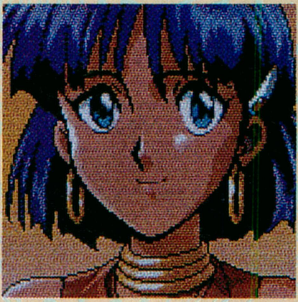

ナディア

幼いころサーカスに拾われ、曲芸師として育てられる。ちょっとワガママだが、ホントは優しい心の持ち主。菜食主義者である。

サンソン

万能戦車グラタンのドライバー。スピード狂で、ハンドルを握ると性格が変わる。現実主義で少々皮肉屋。

エーコー

探査長。ジャンの父の船の乗組員だったが、ネオ・アトランティスに沈められてノーチラス号に拾われた。

大海原を舞台に、今冒険が始まる!

捕らわれのナディアを助け出せ!

ゲームの主人公はナディアではなくて、科学大好き少年のジャン。彼が、マリー、キング、サンソン、ハンソン、イコリーナ、エーコーといった6人の仲間たちと協力して、捕らわれのナディアを助け出し、ガーゴイルの陰謀を打ち砕いていく冒険を描いた物語なのだ。

物語の最初の舞台は海底。ジャンたちを乗せたノーチラス号が、南太平洋を荒らし回る〝謎の海獣〟を捕獲し、その正体に迫ろうとしているところから始まる。

海獣の正体はおそらく、ガーゴイルが作り出したガーフィッシュだろう。ノーチラス号のクルーは、皆そう考えていた。しかしその海獣が発するスクリュー音は、ノーチラス号とまったく同じものだったのだ。クルーたちは一瞬困惑した。そのわずかなスキを突いた敵は、誘導弾をノーチラス号に向けて撃ち込んだ!! 弾は見事にノーチラス号に命中したが、幸運にも爆発はしなかった。思わぬ展開に拍子抜けしたのか、謎の敵もノーチラス号の前から姿を消した……。

だが、それがワナだったのだ！ 実は、この誘導弾は不発弾などではない。カプセルに見せかけたもので、その中には、なんと偽者のナディアが息を潜めていたのだ。偽者のナディアは、まんまと本物のナディアを捕らえてネオ・アトランティスの本部へと送り、自分が本物のナディアとして入れ替わってしまう。そんなことは知らないノーチラス号のクルーたちは、偽りのナディアの計略に引っかかり、食事に毒を盛られて再起不能に陥ってしまうのだ。運よく助かったのは、ジャンを含めてもわずか7人だけ。ジャンたちは、たった7人でノーチラス号を動かしていかなければならないのだ。同時に、毒に侵されて苦しんでいるノーチラス号のクルーたちを助けるために、一刻も早く解毒剤を手に入れ、また、ネオ・アトランティスに捕らえられている本物のナディアも救い出さなくては！

どう？ これがストーリーの発端だけど、おもしろそうでしょ。アニメシリーズのファンならずとも、ちょっとそそられるものがあるよね。ログインでも次号から徹底解剖で紹介していくので、楽しみにしててほしいのだ。

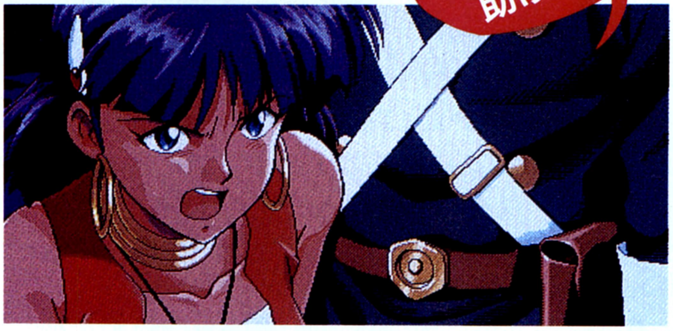

⬆これ、この顔です。ナディアはたとえ敵の手に落ちたとしても、しおらしくなんてなっちゃダメなのです。とことんまで抵抗して、相手を困らせるぐらいじゃなきゃ。

戦いは海底で

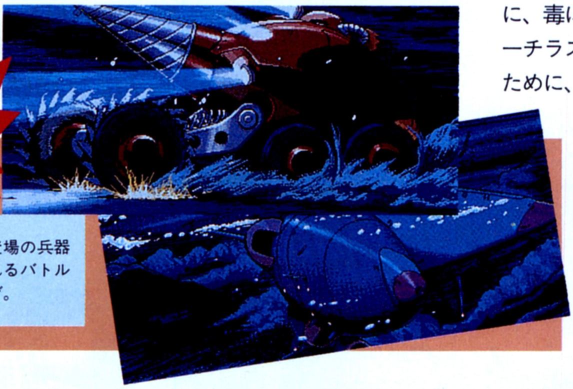

あのグラタンが、新登場の兵器が大活躍を見せてくれるバトルシーンは、大迫力だぞ。

敵役は 毎度おなじみガーゴイル

テレビシリーズでさんざんナディアたちを苦しめたガーゴイルが、ゲームにも登場するぞ。トレードマークの仮面姿で、エーイ、うっとうしいヤツめ、と思わないでもないのだが、やっぱりノーチラス号の宿敵といえばガーゴイル。ゲームの中でも相変わらず卑怯な手を使ってくるのが、目に見えるようだ。しかし、こんなことばかり繰り返していて、ホントに世界征服なんて達成できるのだろうか？

※画面写真は開発中のものです。

©1989NHK・SOGO VISION・TOHO ©GAINAX

インフェステーション

沈黙の惑星

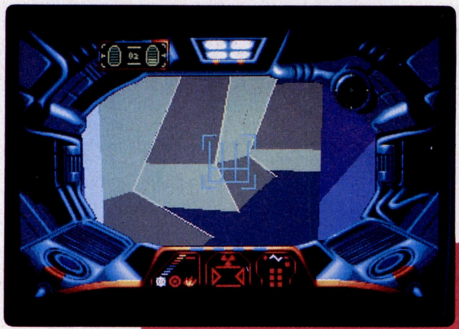

『シャドー・オブ・ザ・ビースト』や『フラクタルエンジンデモ』など、TOWNSユーザーにはおなじみのシグノシス。ここの作品には、いつも驚かされるけれど、今回の『インフェステーション』もスゴイぞ。なんと、ポリゴンで描かれた3Dの世界を動き回る、超リアルなアドベンチャーゲームなのだ。

アクションアドベンチャー
■ビクター音楽産業
■FM TOWNS
8800円[税別](CD)
■3月19日発売予定

舞台は、遠い未来。人類が地球外に進出していく時代の話だ。ある日、地球から40億光年離れた惑星クセロスの基地アルファⅡから、非常事態を知らせる無線が入った。アルファⅡがエイリアンの侵略を受けたのだ。侵略のあとに残されたのは、異常をきたしたコンピューターシステムと、エイリアンの卵だ。そこでキミは、再びエイリアンの脅威にさらされないために、エイリアンの卵を孵化する前に一掃するという任務を受け、単身、惑星クセロスへ向かった。

このゲームは、ポリゴンで描かれた３Ｄ空間を探索するアドベンチャーゲームだ。ポリゴンで描かれた背景、敵キャラ、アイテムなど、すべてがスムーズに動くから驚きだ。シグノシスの技術力には、誰もが感心させられることだろう。それに、今までポリゴンを使ったフライトシミュレーターやロールプレイングゲームはあったけれど、アドベンチャーゲームはこれが初めてだと思うぞ。

このゲームのスゴイところは、ポリゴンのグラフィックが動くことだけではない。より現実に近い設定がなされているところにも、注目してほしい。たとえば、宇宙空間は真空状態だけど、人が暮らす基地の中には空気がある。また、基地内の放射性物質がある部屋は、いかにも放射能で汚染されてるという感じ。さらに、ヘルメットを閉じていると酸素が、パルスライフルを使うとバッテリーが、それぞれ減っていくのだ。空気や放射能の有無がヘルメットのヘッドディスプレーに、酸素やバッテリーの残量がヘルメットに表示されるところもサイバーな感じでよい。

さらに、たとえキレイなグラフィックを使っていても、どんなに設定が細かくても、効果音やBGMが貧弱だったりすると、ゲームをプレーする気は半減してしまうけれど、『インフェステーション』で

惑星クセロス

アルファⅡ基地を探したら基地の外に出る必要がないと思ったら大間違い。巡回している宇宙船が、ある場所にアイテムを落としてくれるのだ。基地に入ったあとも、惑星上に出てみよう。

飛行中

⬇航行装置を使えば惑星の表面を飛行することもできる。前を飛んでいる飛行船は、アイテムを落としてくれる。

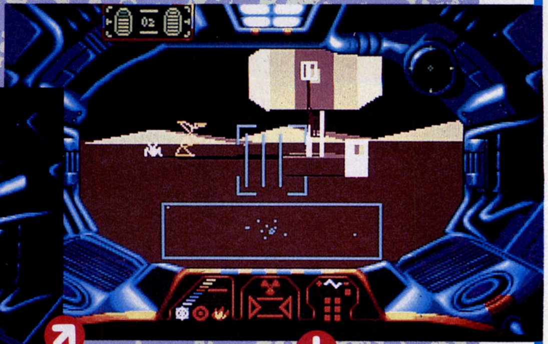

⬇写真ではわからないが、レーダーはグルグル回っているのだ。レーダーの下に見えるのはネットワーク端末。

⬅惑星に着いたところ。すでに、たくさんの敵に囲まれているのだ。敵を倒しながら、基地を見つけるべし。

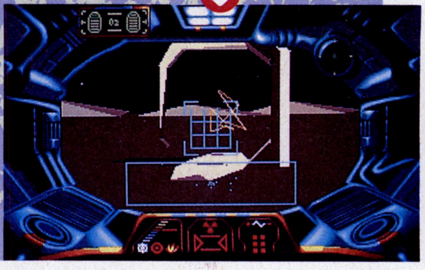

➡無事、基地の入り口に到着。基地に入るには、パスワードなど必要ない。入り口に近づくだけでオーケーだ。

は、そのあたりもちゃんと考えられているようだ。パルスライフルを撃ったとき、アイテムを取ったときの効果音は当たり前で、ヘルメットを閉じているときは、自分の呼吸音まで聞こえてくるのだ。さらに、敵キャラや宇宙船の効果音は、距離によって音の大きさが違ってくる。つまり、敵キャラや宇宙船に近づくにつれて、効果音が大きくなっていくワケね。ゲーム中に流れるBGMはいかにも寂しげで、惑星クセロスに自分しかいない孤独感がよく出ているぞ。

今までのアトベンチャーゲームは、取りたいと思ったアイテムが取れなかったり、行きたいところに行けなかったりして、イライラさせられたこともあった。しかし、このゲームでは、３Ｄの世界にしたことで、そのイライラを解消してくれたぞ。出てくるアイテムをすべて取ることができるのはもちろん、ネットワーク端末にアクセスする、ドアの開閉、エレベーターを使う、しゃがむなど、いろいろなことができてとても楽しいのだ。それに、できることはたくさんあるけど、操作はいたって簡単で、ほとんどの動作は、パッドとキーボードの上に並ぶファンクションキーで足りてしまう。フルキーボード操作ではないので、気軽にプレーできるのだ。

『インフェステーション』は、ポリゴンのグラフィック、細かい設定、効果音とBGMがお互いに協力しあい、臨場感のあるリアルな世界を作り出している。まさに、バーチャルリアリティー（仮想現実）と呼ぶにふさわしいゲームだ。もちろんオープニングには、シグノシスのゲームではおなじみのハイクォリティーなデモまで付くんだから、TOWNSユーザーはラッキーだよな。本当にうらやましいぜ。

エイリアンの卵を一掃するという目的を忘れるほど、みんな、この世界にのめり込むと思うぞ。

アルファⅡ基地内

アイテム

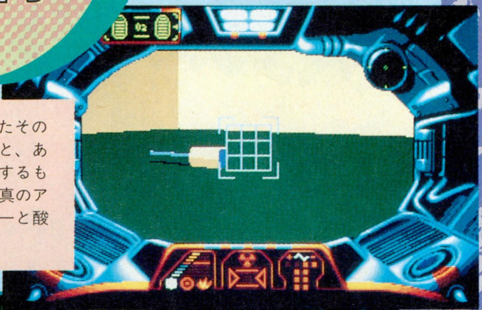

アイテムには、取ったその場で効果があるものと、ある場面で効果を発揮するものの２種類ある。写真のアイテムは、ドライバーと酸素カートリッジだ。

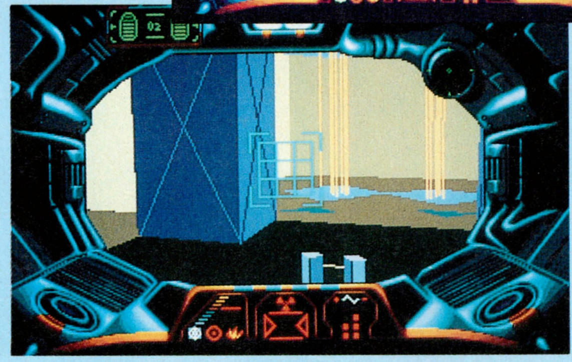

敵キャラ

強い敵キャラは、基地内のいたるところでプレーヤーを待ち構えている。ドアを開けると目の前にいた、なんてことはよくある。敵が強い場合は、逃げることも大事だぞ。

ネットワーク端末

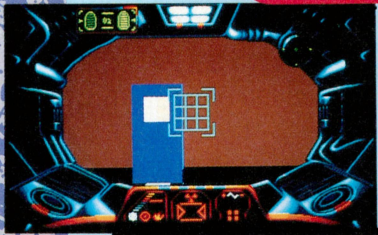

このネットワーク端末は、基地のコンピューターとつながっていて、今いる階のマップをみることができる。マップには、エイリアンの卵のある場所まで表示されるのだ。端末は、各階に設置されているぞ。

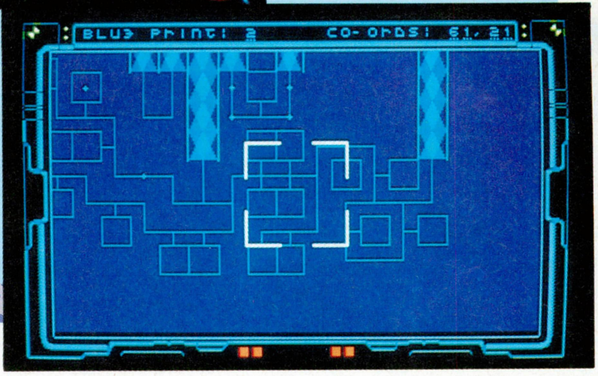

エレベーター

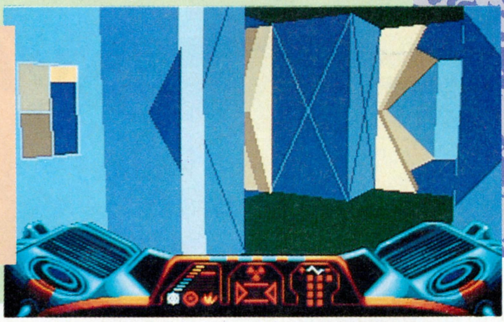

エレベーターは、地下６階までである基地内を移動するために必要不可欠。エレベーターカードというアイテムがないと利用できないぞ。

スペースクエストⅣ

SPACE QUEST Ⅳ

シエラの人気シリーズ『スペースクエスト』。その最新作が、もう日本のパソコンで遊べるぞ。主人公ロジャー・ウィルコが、故郷へ帰る途中にフラリと立ち寄ったマグメテウス星の宇宙バー。しかし、彼の運命がそこで変えられようとは、知るよしもなかった。アドベンチャーフリークは絶対チェックだ!!

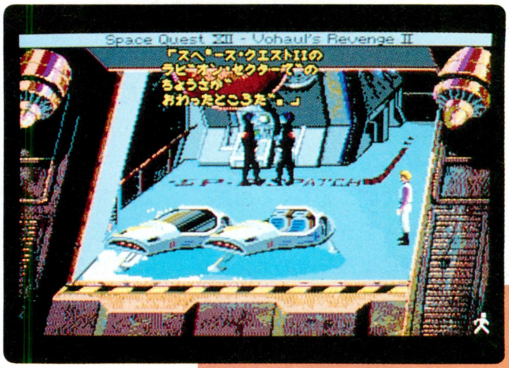

アドベンチャー
■シエラ オンライン ジャパン
■PC-9801
9800円[税別](3.5D、5D)
■発売中

『スペースクエスト』は、アメリカを初め全世界で愛されているシエラ オンラインのSFアドベンチャー。その『Ⅳ』が、ようやく日本でも楽しめるのだ。今までは海外のパソコンのユーザーしかプレーできなかっただけに、この移植はとってもうれしいよね。

ロジャー・ウィルコが寄った宇宙バーでのできごとだ。冒険談を語っていると、黒装束のふたり組がバーに現われ、彼を無理やり外に連れ出すと、青い男の頭の立体映像を見せた。映像の男はウィルコに恨みがあり、殺すよう男たちに命令した。ウィルコ危うし！

そのとき、何者かがウィルコを助け、タイム・リップに案内した。そこに入ったウィルコは長い時間の旅の末、着いたところには、なんと〝SPACE QUEST XⅡ〞の文字。未来の地で、ウィルコはたくさんの疑問と心配を抱え、どうしようか考えるのであった……。

ゲームは、シェラお得意の3Dアニメーションアドベンチャー。しかも『キングスクエストⅤ』でも使われた、マウスカーソルをコマンドごとに変化させてクリックする入力方式なので、とてもラクチン。しかもこのゲームでは〝ニオイをかぐ〞や〝なめる〞といった、不思議で奇妙なコマンドも用意されている。シエラらしいコマンドだね。

今回は過去と未来を行ったり来たりする。知る人ぞ知る〝Ⅰ〞や、誰も知らない〝X〞の世界での冒険も用意されているのだ。ロジャー・ウィルコを狙う謎の集団とは？

終始ハラハラさせられるSFアドベンチャーの傑作だぞ！

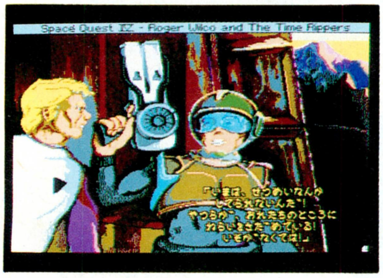

⬆まさにアメリカンコミックの宇宙版！　起伏に富んだシナリオと巧妙な演出が絶妙！　イカス!!

スリルとサスペンスの嵐!!

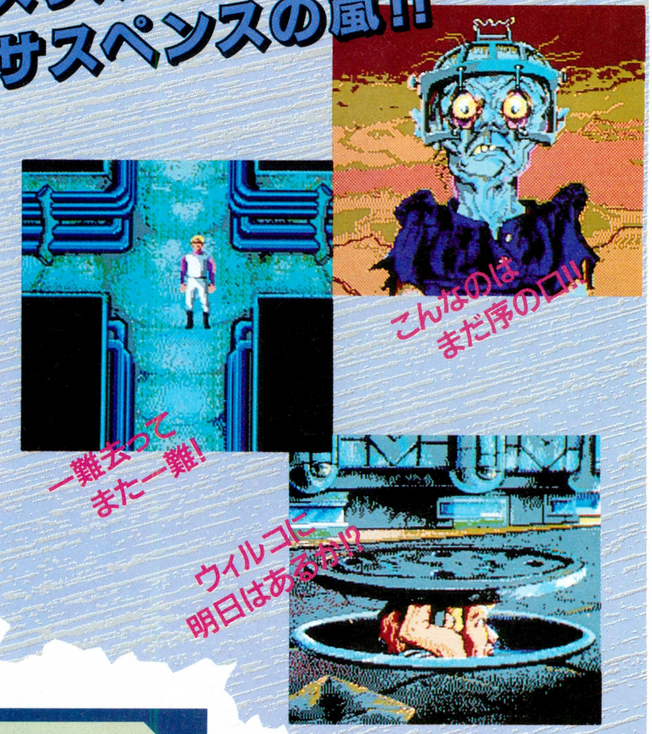

ロジャー・ウィルコの災難

⬆「1000人もの敵を小指でチョイと……」、とかなんとか吹聴しているに違いない。

⬆外に連れていかれたウィルコ。それにしても立体映像のジジイの頭が怖い。

⬆危険から救ってくれた男。どうやら悪い奴ではなさそう。言うとおりにしよう。

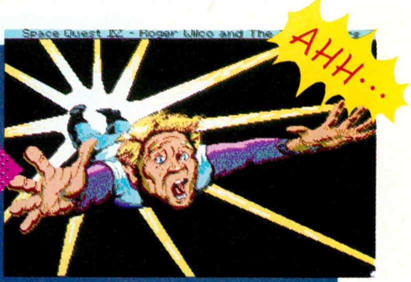

⬆でも、いったいどこにたどり着くのだろう。ウィルコの脳裏に不安がよぎった。

笑ゥせぇるすまん第3巻

オープニングとともに、「ホ〜ッホッホッホッホッ」と不気味な笑い声を響かせる、あの『笑ゥせぇるすまん』第3巻がついに登場だ。コンパイル流のアレンジもさらに磨きがかかって、より楽しく、より遊びやすくなっている。セールスポイントは低価格だけじゃないと断言するぞ。ぜひプレーしてくれえっっっっっ!!

アドベンチャー
■コンパイル
■PC-9801
3980円［税別］（3.5D、5D）
■3月10日発売予定

この『笑ゥせぇるすまん』も、第1巻が去年の7月に発売されてから、早くも第3巻を数える。新巻が発売されるたびに、シナリオの随所にどんどんコンパイルらしさが出てきて、とてもプレーしやすくなっているんだよね。

この第3巻もアニメや原作を単純にゲーム化しただけでなく、シナリオ展開からストーリー中のミニゲームまで、コンパイル独特のいろんな味付けがなされているぞ。

この巻に収録されているのは、『重役と窓際』、『ブルペンエース』、そして『喪黒をさがせ！』の3つだ。最初のふたつは、これまでどおり、原作を元にしたアドベンチャー。下のコラムで、原作のストーリーを紹介したので、ぜひ読んでほしいのだ。最後のひとつは、近頃流行の『ウォーリーをさがせ！』の喪黒版。いろんな場所の人ゴミに紛れ込んだ喪黒を見つけ出すのだ。そんなに難しくないし、ふたりで対戦もできる。きっと大笑いするぞ。

第1話 ブルペンエース

➡能見野新造。名前のとおりのノミの心臓なのかもしれないな。

このエピソードの主人公能見野新造（のみのしんぞう）は、とあるプロ野球チームのピッチャーだ。ブルペンでは素晴らしい才能を見せるのに、いざマウンドに立つと暴投を繰り返してばかり。やっと出してもらった試合でも暴投が続き、結局ベンチに引っ込められてしまった。試合が終わると、能見野は大好きな酒をガブガブ飲んで大暴れだ。こんな生活が、ここしばらく続いているらしいぞ。

ある日、居酒屋で彼は喪黒に出会う。能見野は、コントロールがよくなる方法を教えてもらうために、一軍のエースになれるまで禁酒するという約束をしてしまった。キミの操る能見野は禁酒を守れるかな？

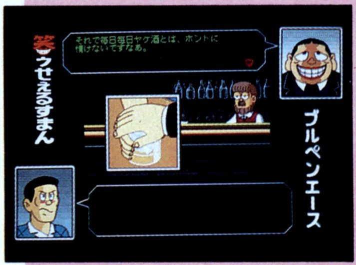

⬆喪黒のおかげで、コントロールは段違いによくなる。でも、禁酒の約束は守れるのかな。かなりの酒好きだもんなあ。

第2話 重役と窓際

➡日眞賀星也。いわゆるモーレツサラリーマンなのだ。

朝から晩まで働くモーレツ社員、そんな主人公が日眞賀星也（ひまがほしや）だ。でも、実は重役の立場にあるために毎日働きずくめで、まったくヒマがないのだ。隣の会社の居眠りばかりしている窓際社員を窓から眺めては、うらやましがっている。

そんな彼も喪黒に出会い、ヒマになる方法を教えてもらった。なんと、いつも眺めている窓際社員に変装して入れ替われというのだ。幸運にも窓際社員と日眞賀はそっくりで、窓際社員のほうは朝から晩まで働くことに憧れているらしいのだ。しかし条件として、窓際社員なのだから決して仕事をしてはいけないと、日眞賀は喪黒に言い渡された。キミならどうするかな？

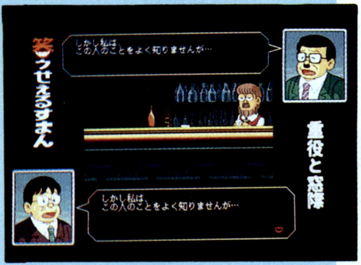

⬆日眞賀は、ゆっくり居眠りのできるヒマがほしくてしょうがない。初対面の喪黒に、その悩みを言い当てられたのだ。

喪黒はどこだ！

この『喪黒をさがせ！』には、全部で3つの面がある。それぞれの面のどこかにいる喪黒をカーソルで捕まえるとクリアーだ。喪黒のいる場所はランダムだから、何度でも遊べるぞ。また、クリアー時間はベスト10表に記録されるので、友達と競争しよう。対戦の場合は、先に喪黒を捕まえると勝ちだ。ぜひこちらのほうも楽しんでくれ。

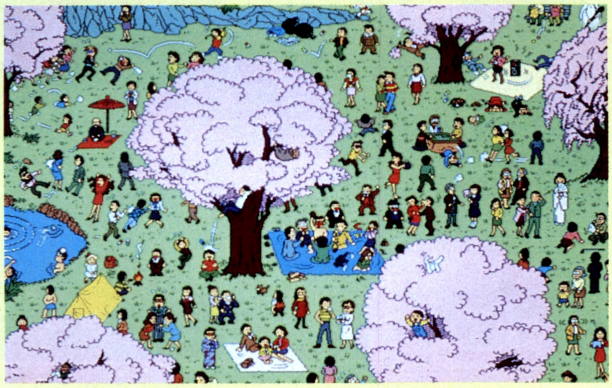

ドラスティック・ゾーン

DRASTIC ZONE

「最近のウォーシミュレーションは細かすぎて、難しすぎる〜」とお嘆きのお兄さん、お姉さんたちに朗報だ。ルールは単純明快、なおかつ奥が深い。そんなウォーシミュレーションがみんなのもとに現われた。その名も、『ドラスティック・ゾーン』!!　ブラザー工業のソフト自販機タケルから、3800円で発売だ！

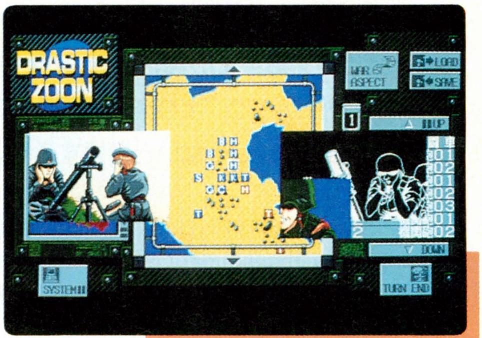

シミュレーション
■グリーンシステム
■PC-9801
3800円[税込](3.5D、5D)
■3月20日発売予定
※タケルでのみ発売

この『ドラスティック・ゾーン』を製作したグリーンシステムは、広島の新生ソフトハウス。みんなも、これから応援してね。

さて、みんなはタイトルにある〝ドラスティック〟の意味を知っているかな？　知らなかったら、覚えておくといいぞ。〝激烈な〟とか、〝猛烈な〟といった意味なのだ。まあ、戦場で弾丸の下をかいくぐって、与えられた作戦を成功に導かないといけないんだから、激烈なのも当然だよね。

このゲームでのキミの役目は、特殊部隊の隊長だ。キミの使命は、作戦地域内にある、旧ソビエト製の武器や兵器に守られたトーチカをすべて破壊すること。そのために、キミは特殊任務のために鍛えられた部下を選りすぐり、作戦内容に合わせた部隊を構成して、兵員輸送車で戦場に赴むくのだ。

キミの部下には、無反動砲、迫撃砲、機関砲、機関銃、主力銃、狙撃銃を使いこなす、6種のタイプがいる。どの兵士を何人揃えるかといったところで、指揮官としてのキミの性格が現われ、そして同時に真価が問われるのだ。部下の持つ武器には特徴があり、攻撃力があって射程は長いが近距離は攻撃できなかったりとか、死角はないが射程が短かったりと、どの兵器にも一長一短があるぞ。敵の武器、兵器も同様に特徴を備えているので、部下にはお互いをカバーできるように部隊を編成し、敵との相剋を考えて戦うのだ。それが、勝利への秘訣だぞ。

特殊部隊の優秀な指揮官として、キミに課せられた作戦は全部で10。敵部隊の編成内容は、各作戦ごとにそれぞれ違うぞ。キミは、すべての作戦を成功に導くことができるか!?

※画面写真は開発中のものです。

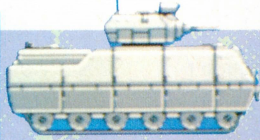

部下の選択

➡部下の選択。キミは、どの部下を何人連れていくか？　すでにこの時点から、指揮官としてのキミの能力が問われているのだ!!

作戦開始!!

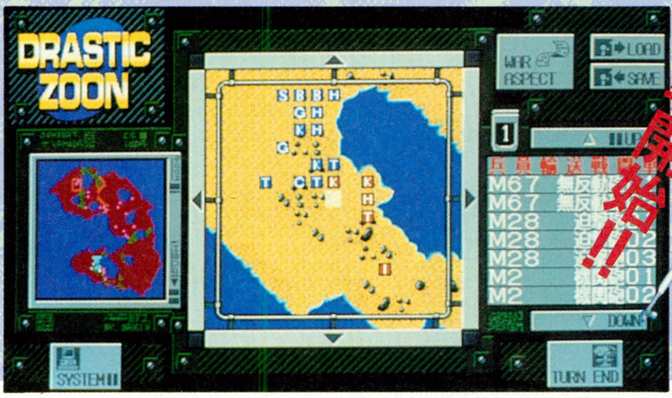

⬆これが、作戦開始後の画面。青がキミの部下たちだ。兵員輸送車を破壊されると、作戦は失敗となってしまう。キミの使命は、敵のトーチカを破壊することだ!!

雀豪3

JANGOH 3

ビクター音楽産業が放つ、本格的麻雀ソフト『雀豪3』。この好評シリーズ第3弾は、前2作よりもコンピューターの思考ルーチンを強化。しかも、通信機能による対戦プレーを可能にした、画期的な1本なのだ。もちろん、これまでのシリーズについていた便利な機能も用意。キミは誰と卓を囲む?

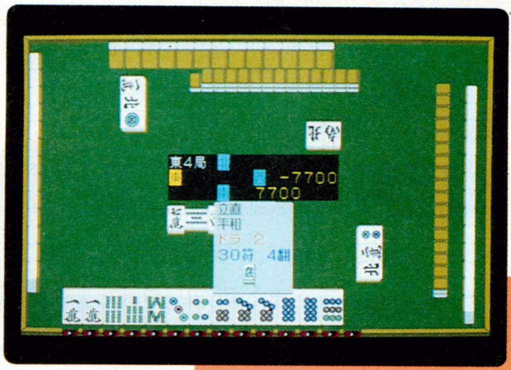

テーブルゲーム
■ビクター音楽産業
■PC-9801
9800円[税別](3.5D、5D)
■3月19日発売予定

麻雀ソフトは、ハデなヒットを飛ばすことはないが、コツコツと売上を伸ばす、いわば演歌的セールスをあげるもの。そのなかでもビクター音楽産業が出す『雀豪』シリーズは、プレーヤーの打ち方のクセを記憶するという、画期的な機能を持っていた。しかも、プレーヤーがそれまでプレーした半荘(はんちゃん)数、どんな役をどれくらいアガッたか、といったデータもしっかり記憶するので、多人数で競争しあってプレーするという、これまでのソフトにはない遊び方ができた。

そしてシリーズ3作目は、今までのコンセプトを継承しつつ、また新たな機能を搭載して帰ってきたのだ。

それは、対戦機能。麻雀ソフトといえば、ひとりでジックリとプレーするのが当たり前だった。でもゲームというものは、相手が人間のほうが絶対おもしろい。特に麻雀は、実際に卓を囲んだときの緊張感が、麻雀の持つ雰囲気そのものだといっても過言ではないのだ。人間相手だと、どうしても本気を出さざるをえない。たぶん読者のなかにも、この機能がつくのを心待ちにしていた人がいるはずだ。ただし、同時に対戦できるのはふたりで、あとのふたりはコンピューターが担当してくれる。たまらないね。

また、プレーヤーの打ち方のクセを打ち手ごとに登録し、再現するという従来の機能もパワーアップしている。以前のシリーズで、「オレってこんな打ち方しない!」、っていう人も、納得できるはずだ。

もちろん役満の記録や半荘ベスト&ワースト10、個人記録も用意されている。至れり尽くせりだね。画面レイアウトもスッキリして、より快適にプレーすることができるし、細部をさらに改良して、よりおもしろいソフトにしようという姿勢がうれしい1本なのだ。

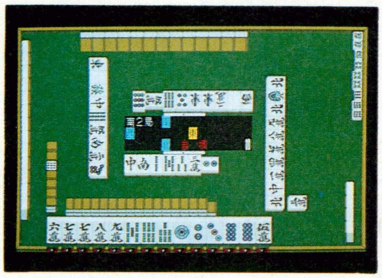

⬆本作から卓が大きくなり、牌も立体的になってビジュアル的な向上の跡も見られる。何を切る?

機能も盛りだくさん

雀豪シリーズのウリのひとつとして、豊富な付加価値的機能があげられる。半荘での点数ベスト&ワースト10や役満の記録はしっかり登録されてしまうので、半ば意地になってしまう人も多いはず。「ここにオレの名前を載せたい!」とか、「オレはこんなスゲー役満をアガッたんだぜ」というようにね。また個人記録は、自分の雀力を研究するいい材料になる。どれくらい振り込み、どれくらいアガリ、どんな役を何度アガリに導いたかがひと目でわかるから、これからの打ち方にひと役かってくれそうだ。うーん、徹底した機能にはただただ頭が下がる思いだー。

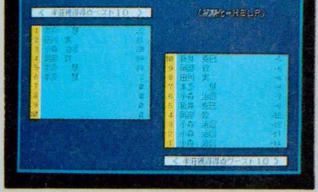

⬆ベスト&ワースト10だが、あまりにも恥ずかしいので、あまり見ないでくれ。

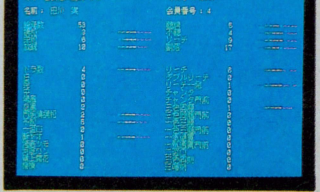

⬆個人的成績はホレ、このとおり。これを見て、これからの打ち方を研究すべし。

通信で対戦ができる!

コンピューター相手だと、どうしてもデカい役を狙ったり、無謀な打ち方をしちゃう人が多い。どうせ遊びだし……、なんて考えてしまうのだろうけど、その気持ちはわからないでもない。やはり麻雀は、人間と対戦するのが一番おもしろい。麻雀をする人は、口をそろえてそう言うに違いない。

どうしても人間とやりたいっ!というワガママなプレーヤーは、このゲームの対戦機能で思う存分戦ってくださいな。コンピューターどうしをRS-232のクロスケーブルでつなぐだけで、仲間とプレーできるぞ。残念ながら対戦のときは人間はふたりしか参加できず、残りはコンピューターがメンバーになってくれるから、4人でプレーすることはできない。まあ、どうしても面子が4人そろっちゃったら雀荘へ行くなり、誰かの家で牌をかき混ぜるなりしてくれ。そうそう、よく対戦プレーのできるゲームって、ソフトを2本買わなければできないけど、コレは付属の2枚のディスクをそれぞれのパソコンに差し込むだけでバッチリ! ユーザー思いだぜ!!

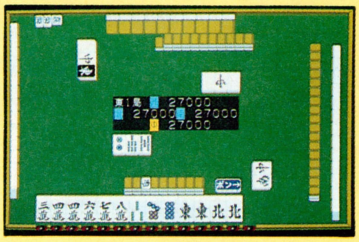

⬆面子がふたりしかいないときに便利だ。でもパソコンを横に並べてプレーしないように(笑)。

スザク

SUZAKU

ロールプレイング
■ウルフチーム
■PC-9801
価格未定
■3月27日発売予定

『アークスⅢ』、『斬Ⅱ』、『天舞』と立て続けに人気ソフトを発売しているウルフチームから、またまた新作の情報だ。古代日本史を題材にした『スザク』は、ヤマト国のヒミコの時代を舞台に、〝神の子〟スザクが大活躍する3DRPG。もちろん、ウルフチームならではの美しいグラフィックも健在なのだ。

最近、ガンガンヒット作を送り出しているウルフチーム。年末に出た『天舞』も、発売早々ベスト5に入るほどの人気。美しいグラフィックと劇的なシナリオが、人気の秘密なのかもしれないね。

そのウルフチームの最新作、『スザク』は、古代日本を舞台にした一風変わった3DRPGだ。ヒミコの時代にオオミの国に生まれた、〝神の子〟スザクの物語なのだ。

気になるストーリーをちょっとだけ紹介しよう。14歳になる主人公のスザクは、琵琶湖のほとりの大国、オオミの国に生まれた。巫女である母、クレナイヒメから生まれたため、〝神の子〟として幸福に育てられる。しかし、倭国制圧の野望に燃えるヒミコの手が、オオミの国に襲いかかろうとしていた。九州、ヤマトの国の女王ヒミコは〝黄泉〟の王、ナシメと結んで、オオミの国はもちろん、イズモ、エミシの国までも征服しようとしていた。ヒミコは〝鬼魅(おに)〟と呼ばれるモンスターを操って、倭国全体を混乱に陥れる。祖国オオミと倭国の危機を救うため、〝神の子〟スザクはヒミコに挑むのだ。

このゲームでは『アークスⅢ』の3D表示システムをグレードアップして採用、より自然な地形が表現されている。臨場感あふれる戦闘が楽しめそうだね。また、5人組のパーティーの中に、ハイアリングと呼ばれる傭兵をふたりまで加えることもできるぞ。

そのほか、従来のキーボード操作に加えて、フルマウスオペレーションも実現、いっそうプレーしやすくなっているのだ。

秘められた古代日本神話の謎に迫る、異色の期待作だ。

⬆主人公スザクとステータス画面。左上の技能レベルによって、キャラクターにあった職業が選べる。

美しい〝倭〟の世界

『スザク』の魅力のひとつは、古代の日本の風景が美しく再現されていることだ。古きよき〝倭〟がタップリ楽しめるぞ。

➡スザクの生まれ育ったオオミの国。琵琶湖の近くで、風光明媚なところだ。人々は自然にとけこんで生活している。大王スサノオが治めるイズモの国と親交を結んでいるのだ

⬅オオミの国の巫女であるクレナイヒメが、禁を犯して産んだのが主人公のスザク。クレナイヒメをかばうため、占星術師のキサラギ老人が、スザクを〝神の子〟として育てた。

イベントシーンもいっぱい!!

ウルフチームの作品は、劇的なシナリオを美しいビジュアルシーンが、これでもか！ というくらい盛り上げている。もちろん『スザク』もイベントシーンが盛りだくさん。魅力的なキャラクターたちが大暴れしてくれるぞ。

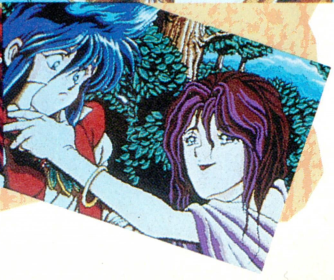

将棋

『将棋』。この単純明快なタイトルの示すとおり、このソフトは将棋ゲームだ。通信機能を搭載しているので、2台のパソコン間で人対人の対戦ゲームも可能なのだ。さらに、ノートブック型パソコンにも対応しているので、学校や会社で先生や上司の目を盗んで、隣の机の人と遊ぶこともできるぞぉ!?

テーブル
■アスキー
■PC-9801VM/UV
9800円[税別](3.5D、5D)
■3月13日発売予定

将棋や囲碁、麻雀などのジャンルのパソコンゲームで一番肝心なものといったら、相手となるコンピューターの思考ルーチン。その点この『将棋』は、コンピューターが定石を使うので、実にカタイのだ。でも、「オレは定石なんか覚えてないから、そんなもん使えるのはズルイっ！」なんて人もいるよね。心配しなくていいぞ。ちゃんと、定石を使わせないモードもあるのだ。強さのレベルは5段階。目安として、定石は覚えてないけど何度も将棋をしたことがあるという人だったら、定石を使わせないモードのレベル2か3になら勝てるかな、という具合なのだ。

こう説明すると、このソフトの思考ルーチンは、やたらとカタイだけかと思うかもしれないけど、決してそんなことはない。なにせ〝攻守のバランス〟が開発コンセプトなのだから、今までの将棋ソフトとはちょっと視点が違う。有機的に連係した駒運びや、相手の打ち方の先読みといった大局的な判断を行なえる、攻めと守りのバランスを重視した作りとなっている思考ルーチンなのだ。広い視野を身につけないと、この思考ルーチンには勝てないぞ。

それから、この『将棋』にはたくさんの機能がついている。たとえば、ビデオ機能。この機能は、手を失敗したときに、ビデオのように巻き戻して、もう一度好きな場面からやり直せるのだ。ほかにも、手割り(ハンデ)機能、2台のパソコンをつないで対戦可能な通信機能など、機能が盛りだくさん。このぜいたくな機能つきの『将棋』で鍛えて、キミも棋聖を目指せ！

手割り

2枚落ち

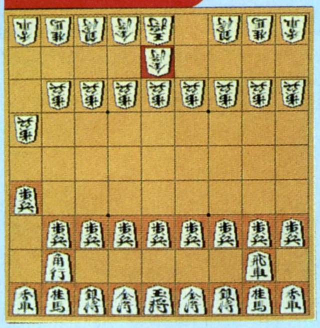

☗飛車、角の2枚を使わないで戦う、かなり戦力のダウンするハンデ。でも、強い人は、これでも勝てるんだよなぁ。

6枚落ち

これで勝てなきゃ……

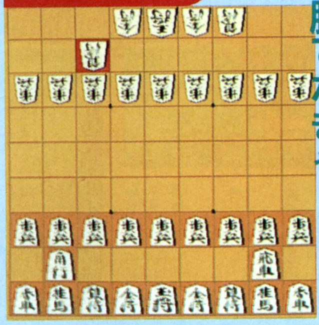

☗香車、桂馬、角、飛車の4種計6枚を使わないで戦うハンデ。これで勝てなきゃ、もう無能の人の烙印を押しちゃうぞ。

画面設定

1台のパソコンで、人対人の対戦のときは、かわるがわる画面の上下を回転させて、見やすくして勝負。ほかにも色の使い方がサイケデリックになる、液晶画面用の画像反転モードなどもあるのだ。

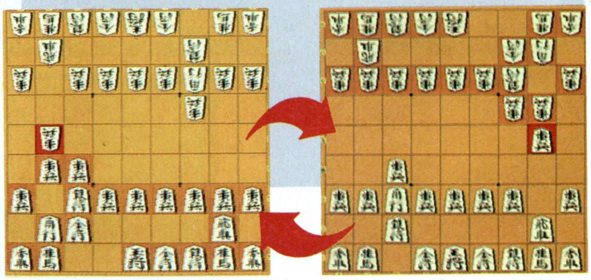

ビデオ機能

「あのとき、あーしていたらーっ！」と叫んでも、むだムダ無駄。ところが、この機能を使えば、勝敗の分かれ目となったあのときまで戻れるのだ。今度こそは……。

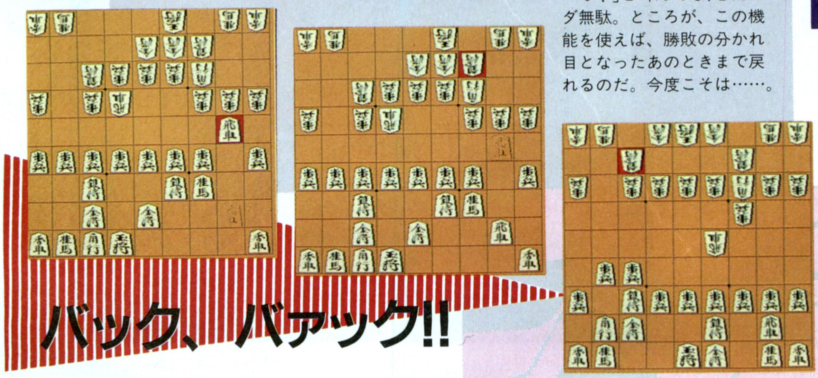

ガイド機能

初心者用のガイド機能。今日から将棋を始めるという人のために、各駒の移動できる範囲を赤く染めて、教えてくれるぞ。

※画面写真は開発中のものです。

天舞シナリオコレクション

M-VIWS（マルチ・ビジュアル・インターフェイス・ウインドウズ）という革新的なウインドーシステムを採用し、今までのシミュレーションゲームとは違った魅力で大人気の『天舞』。もっと、別のシナリオで遊びたい！　というユーザーの声に応えて、早くもシナリオ集が発売されるぞ。

今回のシナリオ集に収められたシナリオは２本。１本目は、劉備が蜀を制圧したときの物語で、タイトルは『天下三分』。開始年は214年で、スタート時から蜀の主だった武将が勢揃いしているから、劉備のファンは必見のシナリオだ。

２本目は、孔明の北伐時の物語で『武候出師』。選べる諸候に孔明が加わっているから、これまた孔明ファンにはたまらないはずだ。

年代が三国時代後期であることから、登場武将の顔ぶれもずいぶんと変わったものになり、新たに追加された武将も少なくない。単なる追加シナリオとは違った雰囲気が楽しめるぞ。当然のことながら、このシナリオ集で遊ぶには、『天舞』本体のシステムディスクが必要。持ってない人は、『天舞』を買いにお店へ走れ！

⬅入っているシナリオは2本。新たな戦いが始まる！

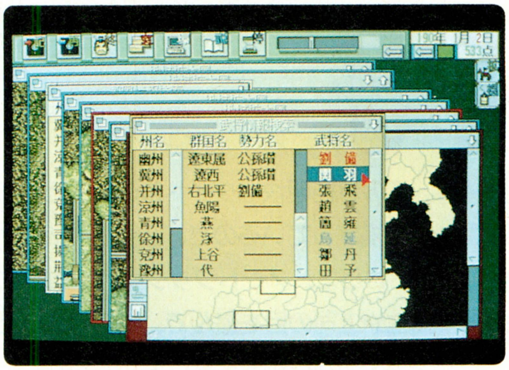

➡シナリオ3は、劉備ファン必見。孔明を初めとする劉備一家が勢揃いしているのだ。

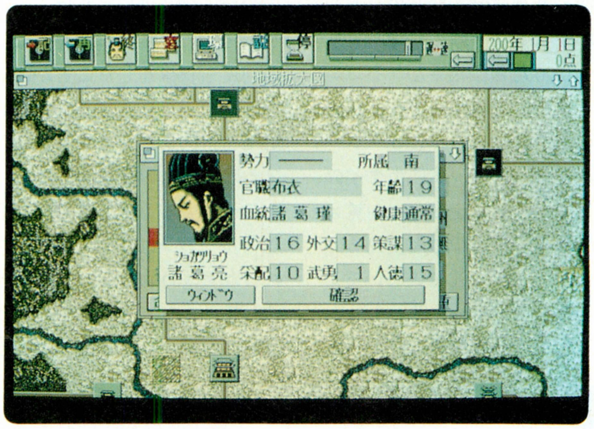

⬅シナリオ4は、孔明でプレーできる唯一のシナリオ。

データ集
■ウルフチーム
■PC-9801
5800円［税別］（3.5D、5D）
■3月20日発売予定

F-15ストライクイーグルⅡ デザートストームシナリオ

今年に入り、『エリートプラス』や『コマンドH.Q.』など、新作を次々とリリースしているマイクロプローズジャパンから、またまた新しいソフトが発売されるのだ。『F-15ストライクイーグルⅡ』の追加シナリオ集、『F-15ストライクイーグルⅡ デザートストームシナリオ』である。

このシナリオ集には、スカッドランチャーやミルク工場の破壊、はたまた原油流出を阻止したりするシナリオなどが入っている。つまり、湾岸戦争で実際に発生した出来事が、シナリオとして収められているってワケ。湾岸戦争と聞いただけで、思わず興味をそそられるでしょ。

このシナリオ集には、湾岸戦争を再現して作られたシナリオのほかにも、中央ヨーロッパを舞台としたシナリオなど、全部で11本のシナリオが入っているのだ。

変わったところといえば、夜間飛行任務が加わったこと。これにより、今まで以上にリアルな条件下での飛行が可能になっているぞ。

キミは、スカッドミサイルが雨アラレと飛び交う混乱の中東で、無事任務を達成することができるか？

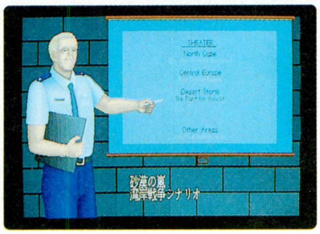

⬅まず最初は、湾岸戦争のシナリオをプレーするのだ。

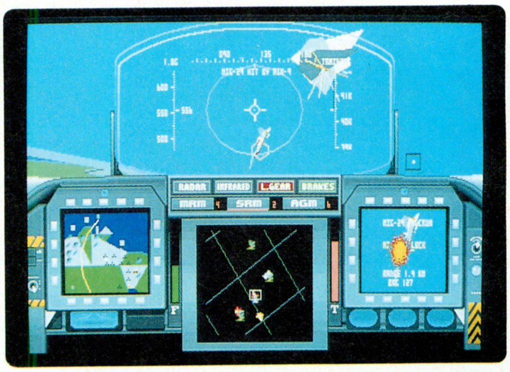

➡激しいチェイスの末、サイドワインダーで、敵戦闘機を撃墜したところ。ざまあみろ。

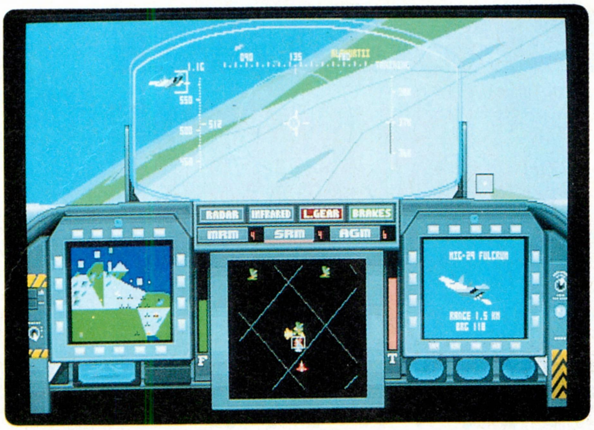

⬅敵の背後にうまく回り込んだら、こっちのものだ。

データ集
■マイクロプローズジャパン
■PC-9801、X68000
5200円［予価、税別］（3.5D、5D）
■3月27日発売予定

指輪物語

全世界にファンを持つ『指輪物語』。J.R.R.トールキンによる原作は、時代を越え、国境を越え、多くの人々に愛されているのだ。と同時に、この『指輪物語』がなかったら、RPGというものは生まれ得なかったと言ってもいいくらいの元祖ファンタジーであることも、パソコンユーザーには見逃せない事実。文学、パソコンゲームと、いろんな分野に影響を与えているんだね。

さて、そのファンタジーの金字塔的存在である『指輪物語』が、めでたくTOWNSでも遊べるようになったのだ。256色モードのグラフィックは、オリジナルのIBM-PC版なんかへでもない、非常にビューティフルな出来。また、BGMもCD-DAによるものになっており、まさにTOWNSならではのものだ。シナリオはPC-9801版と同じだけど、移動時のスクロールスピードがアップしており、まさにTOWNS版は天国極楽。

こんなにグレードアップした『指輪物語』で遊べるなんて、TOWNSユーザーは本当に幸せ者。ひとつ根性を出して、RPGの醍醐味を思う存分、しかと味わってくれ。

⬅フィールド画面。色の感じがPC-9801とは違うね。

➡オープニングの1シーン。指輪にまつわる広大なバックストーリーを教えてくれる。

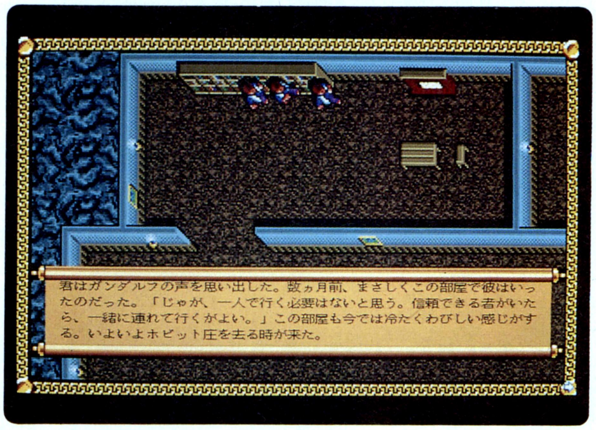

⬅スタート。ここからビルボたちの冒険が始まるのだ。

ロールプレイング
■スタークラフト
■FM TOWNS
1万2800円[税別](CD)
■3月27日発売予定

NEW SOFT早耳情報

●先日、かねてより念願のスノーモビルにチャレンジ！　予想したとおり、おもしろい、おもしろい。スキーもいいけどスノモもね、といった感じの今シーズンなのだ。

●『ジョシュア』が好調なパンサーソフトウェアの春の新作は、ファンタジーRPG『レッサーメルン』。パンサーならではの壮大な世界観が、またまた繰り広げられちゃうらしいぜ。PC-9801版が4月、FM TOWNS版が6月～7月に予定されているが、TOWNS版ではCD-ROMに声優さんの声を入れちゃうそうで、パンサーの意欲作なんですな。価格は両機種ともまだ未定。

●バショウ・ハウスの『ドラゴン創世紀』は、竹谷直志氏率いる蟹プロダクションとの提携作品。竹谷氏は『ティル・ナ・ノーグ』や『ブルトンレイ』のシナリオ&プログラムを担当した人。インカ文明よりも古いプレインカ文明を中心とした、太古宇宙人来訪説から題材を取ったそうで、フツーのRPGとはひと味もふた味も違っておもしろそう。発売は6月ころの予定で、対応機種はPC-9801。

●エニックスの『アンジェラス2/ホーリー・ナイト』の発売日が、7月に延びてしまった。アニメーションやストーリー展開をよりグレードアップしたいということで、泣く泣くの発売延期。エニックスのみなさん、がんばってくださいね。

●もう1本、発売延期情報、テクノグラードの『バトルガール』は、5月発売をめざして開発が進んでいる。TOWNSユーザーはあと2ヵ月ガマンするように。な～に、2ヵ月なんて、アッという間さ。ねっ！

➡パンサーの『レッサーメルン』。レッサーパンダじゃないよ～ん。

⬅『ドラゴン創世紀』は、バショウ・ハウスと蟹プロの提携作品。おもしろそうなストーリーだね。

NEW SOFT 発売日スケジュール表

3月発売のソフト

- 6日 ○101回目のアプローチショット＜サンタ・フェ＞ PC-9801：6800円
- 6日 ○ベストプレーベースボール＜アスキー＞ IBM-PC：9800円 Dynabook：9800円
- 7日 ○エリート プラス＜マイクロプローズジャパン＞ PC-9801VM：10800円
- 10日 ○笑ウせぇるすまん3＜コンパイル＞ PC-9801：3980円
- 10日 ○満開電飾女の子データ集 1号＜オフィス恒環＞ PC-9801：2000円 ※タケルのみ販売
- 12日 ○卒業写真＜カクテルソフト＞ PC-9801：価格未定
- 12日 ○美姫(MIKI)＜カクテルソフト＞ PC-9801：価格未定
- 13日 ○コンチネンタル＜GAMEテクノポリス＞ PC-9801：8800円
- 13日 ○リーディングカンパニー＜光栄＞ PC-9801VM：12800〜15200円
- 13日 ○レミングス＜イマジニア＞ FM TOWNS：7800円
- 13日 ○将棋＜アスキー＞ PC-9801VM：9800円
- 13日 ○太閤立志伝＜光栄＞ PC-9801VM：9800〜12200円
- 14日 ○ハイパービンゴ(仮題)＜総合ビジネスアシスト＞ PC-9801：12800円
- 17日 ○ディスクステーション98 11号＜コンパイル＞ PC-9801：2980円
- 18日 ○ピクセル君 Ver.1.20＜M.N.M Software＞ X68000：4800円 ※タケルのみ販売
- 18日 ○天神乱魔＜エルフ＞ PC-9801VM：7800円
- 19日 ○インフェステーション＜ビクター音楽産業＞ FM TOWNS：8800円
- 19日 ○ウェルトリス＜BPS＞ PC-9801VM：7800円
- 19日 ○ストラテゴ＜ビクター音楽産業＞ PC-9801：8800円
- 19日 ○ドラゴンスレイヤー英雄伝説Ⅱ＜日本ファルコム＞ PC-8801SR：9800円
- 19日 ○雀豪3＜ビクター音楽産業＞ PC-9801：9800円
- 20日 ○JOKER(ジョーカー)Ⅱ＜バーディーソフト＞ X68000：7800円
- 20日 ○コンチネンタル＜GAMEテクノポリス＞ X68000：価格未定 MSX2：価格未定
- 20日 ○ドラスティックゾーン＜グリーンハウス＞ PC-9801VM：3800円 ※タケルのみ販売
- 20日 ○天舞シナリオコレクション＜ウルフチーム＞ PC-9801：5800円
- 21日 ○AD&D ドラゴンストライク＜ポニーキャニオン＞ PC-9801：9800円
- 25日 ○エイリアンシンドローム＜電波新聞社＞ X68000：5800円
- 27日 ○F-15 ストライクイーグルⅡ シナリオディスク＜マイクロプローズジャパン＞ PC-9801VM：5200円 X68000：5200円
- 27日 ○SUZAKU＜ウルフチーム＞ PC-9801：価格未定
- 27日 ○ふしぎの海のナディア＜ガイナックス＞ PC-9801：14800円
- 27日 ○オーサム＜富士通＞ FM TOWNS：8800円
- 27日 ○マイト アンド マジックⅢ＜スタークラフト＞ PC-9801：12800円
- 27日 ○指輪物語＜スタークラフト＞ FM TOWNS：12800円
- 31日 ○TAKERUディスクわあるどVOL.03＜TAKERUソフト＞ PC-9801：2900円 ※タケルのみ販売
- 上旬 ○HOW THINGS WORK 〜ハウ・シングス・ワーク〜＜東芝EMI＞ FM TOWNS：12800円
- 上旬 ○PC グローブ＜ツァイト/アクレイムジャパン＞ PC-9801：24800円
- 上旬 ○ソードダンサー＜テイジイ総合研究所＞ PC-9801：9800円
- 上旬 ○斬Ⅱ タウンズスペシャル＜ウルフチーム＞ FM TOWNS：12800円
- 上旬 ○美少女大図鑑＜サンタ・フェ＞ X68000：6800円 MSX2：6800円
- 中旬 ○マーシャルエイジ＜天津堂＞ PC-9801：7800円 X68000：7800円
- 中旬 ○桃色大陸＜GAMEテクノポリス＞ PC-9801：8200円 MSX2：8200円
- 下旬 ○シンセサウルスVer3.0＜BIT^2＞ MSX2：8800円
- 下旬 ○スーパーバトルスキンパニック＜TAKERUソフト＞ MSX2：3500円 ※タケルのみ販売
- 下旬 ○スコアサウルス＜BIT^2＞ MSX2：9800円
- 下旬 ○スペシャルステージ〜パリ・ダカール＜アレックス＞ PC-9801VM：7800円 ※タケルのみ販売
- 下旬 ○セブンカラーズ＜HOT・B＞ PC-9801：価格未定
- 下旬 ○パワーシンガー＜EPICソニー＞ PC-9801：価格未定
- 下旬 ○プレイメーカーフットボール＜システムソフト＞ PC-9801：9800円
- 下旬 ○卒業写真＜カクテルソフト＞ X68000：価格未定 MSX2：価格未定
- 下旬 ○桃色大陸＜GAMEテクノポリス＞ X68000：8200円
- 下旬 ○美姫(MIKI)＜カクテルソフト＞ X68000：価格未定 MSX2：価格未定
- 未定 ○HEAVY NOVA(ヘビーノバ)＜マイクロネット＞ X68000：5800円 ※タケルのみ販売
- 未定 ○エアーコンバットⅡ シナリオ集Vol.2＜システムソフト＞ PC-9801：価格未定
- 未定 ○ギゼ!＜フェアリーテール＞ X68000：7800円
- 未定 ○フライト・オブ・ジ・イントルーダー＜アスキー＞ IBM-PC：9800円
- 未定 ○ライフisミュージック＜光栄＞ PC-9801VM：12800円
- 未定 ○華麗なる人生〜みなさんのおかげです〜＜フェアリーテール＞ X68000：8800円
- 未定 ○棋太平＜SPS＞ X68000：価格未定
- 未定 ○舞(MAI)＜フェアリーテール＞ X68000：6800円

4月発売のソフト

- 3日 ○THE 4TH UNIT SERIES WYATT〜ワイアット〜＜データウエスト＞ FM TOWNS：価格未定
- 3日 ○WOLF PACK＜BNN＞ PC-9801VM：11800円
- 3日 ○グロス・ドイッチュラント＜ジェネラル・サポート＞ PC-9801：14800円
- 9日 ○機動戦士ガンダム アドバンスドオペレーション＜ファミリーソフト＞ PC-9801：9800円
- 10日 ○みにまむガイナロック＜テクノグラード＞ PC-9801：3800円 ※タケルのみ販売
- 15日 ○Dr.STOP(ドクター・ストップ)＜アリスソフト＞ PC-9801VM：価格未定
- 15日 ○ランス3〜リーザス陥落〜＜アリスソフト＞ FM TOWNS：6800円
- 18日 ○天神乱魔＜エルフ＞ X68000：7800円
- 20日 ○ピラミッドソーサリアン＜TAKERUソフト＞ MSX2：3500円 ※タケルのみ販売
- 20日 ○リューヌ伝説＜TAKERUソフト＞ PC-9801：7800円 ※タケルのみ販売
- 21日 ○ディスクステーション98 12号＜コンパイル＞ PC-9801：2980円
- 23日 ○トラフィック・コンフュージョン＜マスターピース＞ PC-9801VM2：価格未定
- 24日 ○F-19 ステルスファイター＜マイクロプローズジャパン＞ PC-9801VM：12800円
- 24日 ○KISS(キス)＜アンジェ＞ PC-9801：7800円
- 25日 ○G戦略2＜グレイト＞ PC-9801：価格未定
- 28日 ○ウルティマⅣ＜富士通＞ FM TOWNS：9800円
- 29日 ○SUPER野球道＜日本クリエイト＞ PC-9801：12800円
- 30日 ○TAKERUディスクわあるどVOL.04＜TAKERUソフト＞ PC-9801：2900円 ※タケルのみ販売
- 上旬 ○天舞リミテッド(仮題)＜ウルフチーム＞ PC-9801：価格未定
- 中旬 ○ピンクソックス8＜ウェンディマガジン＞ PC-9801：価格未定 MSX2：価格未定
- 下旬 ○BURAI下巻完結編＜TAKERUソフト＞ MSX2：価格未定 ※タケルのみ販売
- 下旬 ○まーぶる・まぢっく＜風雅システム＞ PC-9801：価格未定
- 下旬 ○セブンカラーズ＜HOT・B＞ FM TOWNS：価格未定
- 下旬 ○天使は二度死ぬ＜ジャスト＞ PC-9801：8800円
- 下旬 ○龍の花園＜ファミリーソフト＞ MSX2：価格未定
- 未定 ○アーマーアレイ(日本語版)＜イマジニア＞ Macintosh：12800円
- 未定 ○エメラルド ドラゴン＜グローディア＞ FM TOWNS：価格未定
- 未定 ○サバッシュⅡ＜ポプコムソフト＞ PC-9801：価格未定 PC-8801SR：価格未定
- 未定 ○シムアース＜イマジニア＞ X68000：12800円
- 未定 ○シムシティー(日本語版)＜イマジニア＞ Macintosh：12800円
- 未定 ○ダークレイスⅡ＜アーテック＞ PC-9801：価格未定
- 未定 ○ハープーン(日本語版)＜イマジニア＞ Macintosh：12800円
- 未定 ○パワーモンガー＜イマジニア＞ FM TOWNS：12800円
- 未定 ○レッサーメルン＜パンサーソフトウェア＞ PC-9801：価格未定
- 未定 ○ロボスポーツ(日本語版)＜イマジニア＞ Macintosh：12800円
- 未定 ○神話の島(仮題)＜日本ソフテック＞ PC-9801：8800円

5月発売のソフト

- 上旬 ○クラシックロード1＜ビクター音楽産業＞ PC-9801：9800円
- 下旬 ○セブンカラーズ＜HOT・B＞ X68000：価格未定
- 下旬 ○緋王伝＜ウルフチーム＞ PC-9801：価格未定
- 未定 ○MUDER CLUB DX＜リバーヒルソフト＞ FM TOWNS：価格未定
- 未定 ○KIGEN＜リバーヒルソフト＞ FM TOWNS：価格未定
- 未定 ○ティラム バラム＜ライトスタッフ＞ PC-9801：価格未定
- 未定 ○バトルガール＜テクノグラード＞ FM TOWMS：12800円
- 未定 ○プリンス・オブ・ペルシャ＜リバーヒルソフト＞ FM TOWNS：価格未定
- 未定 ○ベストプレーベースボール＜アスキー＞ FM TOWNS：9800円
- 未定 ○天下大乱＜日本ソフテック＞ PC-9801：価格未定

6月発売のソフト

- 上旬 ○魔法少女りな＜ファミリーソフト＞ PC-9801：9800円
- 下旬 ○アマランス2＜風雅システム＞ PC-9801：価格未定

※この表は、各ソフトハウスの方々にご協力いただいて作成したものです。発売日、機種、メディア、価格などにつきましては、各ソフトハウスに確認のうえ、お求めください。なお、この情報は2月14日現在のものです。

未定 ○DE・JA 2＜エルフ＞
PC-9801：価格未定

未定 ○レッサーメルン＜パンサーソフトウェア＞
FM TOWNS：価格未定

7月発売のソフト

15日 ○シャリス＜マキシマ＞
PC-9801：価格未定

下旬 ○アンジェラス2ホーリー・ナイト＜エニックス＞
PC-9801：9800円

未定 ○銀河英雄伝説Ⅲ＜ボーステック＞
PC-9801：価格未定

10月発売のソフト

未定 ○シルクロード＜マキシマ＞
PC-9801：価格未定

発売日未定のソフト

未定 ○BEAST(ビースト)Ⅲ＜バーディーソフト＞
PC-9801：価格未定
X68000：価格未定
MSX2：価格未定

未定 ○CAL(キャル)Ⅲ＜バーディーソフト＞
PC-9801：価格未定
X68000：価格未定
MSX2：価格未定

未定 ○BLUE(ブルー)＜きんぷくりん＞
FM TOWNS：価格未定

未定 ○F1(仮題)＜ズーム＞
X68000：価格未定

未定 ○OMEGA(オメガ)＜トンキンハウス＞
PC-9801：価格未定

未定 ○TAKERUディスクわあるど TOWNS版＜TAKERUソフト＞
FM TOWNS：2900円[予価]　※タケルのみ販売

未定 ○アフターバーナーⅢ＜CSK総合研究所＞
FM TOWNS：価格未定

未定 ○ウルティマⅤ＜富士通＞
FM TOWNS：9800円

未定 ○ウルティマⅥ＜ポニーキャニオン＞
X68000：9800円

未定 ○エアーウェーブ・アドベンチャーⅡ＜東芝EMI＞
FM TOWNS：価格未定

未定 ○エトワール プリンセス＜EXACT＞
X68000：価格未定

未定 ○カルメンサンディエゴ(仮題)＜富士通＞
FM TOWNS：価格未定

未定 ○コマンド H.Q.＜マイクロプローズジャパン＞
PC-9801VM：11800円

未定 ○コンストラクターズ グランプリ＜ソフトスタジオWING＞
PC-9801：価格未定

未定 ○ジョシュア＜パンサーソフトウェア＞
X68000：9700円
FM TOWNS：価格未定

未定 ○ジョシュア追加シナリオ集1＜パンサーソフトウェア＞
PC-9801：価格未定

未定 ○スーパーリアル麻雀 PⅡ&PⅢ＜ビング＞
FM TOWNS：価格未定

未定 ○スピンディジーⅡ＜アルシスソフトウェア＞
X68000：8700円

未定 ○スプラッターハウス＜ビング＞
FM TOWNS：価格未定

未定 ○ソード・ワールドPC＜T&Eソフト＞
PC-9801：価格未定

未定 ○ドラゴンスレイヤー 英雄伝説＜SPS＞
X68000：価格未定

未定 ○ノア＜M.N.M Software＞
X68000：7200円

未定 ○ハープーン＜富士通＞
FM TOWNS：価格未定

未定 ○バトルテック―奪われた聖杯―＜ビクター音楽産業＞
PC-9801：9800円
X68000：9800円

未定 ○ヘヴン&アース＜富士通＞
FM TOWNS：価格未定

未定 ○ペブルビーチの波濤＜T&Eソフト＞
PC-9801：価格未定

未定 ○ミスタープロ野球'91＜T&Eソフト＞
PC-9801：価格未定

未定 ○ミラージュ＜ディスカバリー＞
MSX2：7800円

未定 ○レインボーアイランド エクストラ＜ビング＞
FM TOWNS：価格未定

未定 ○レミングスシナリオ集＜イマジニア＞
PC-9801：価格未定
X68000：価格未定

未定 ○天使は二度死ぬ＜ジャスト＞
FM TOWNS：8800円
X68000：8800円

※ここに表記してある価格には、特別に表記のあるものを除いて、消費税は含まれておりません。

CALENDAR 1992

3月6日～4月2日

MAR	6	FRI	LOGiN 6号発売　ファミコン通信 3月20日号発売 ○101回目のアプローチショット：PC-9801　○ベストプレーベースボール：IBM-PC、Dynabook
	7	SAT	MSX magazine 4月号発売 ○エリード プラス：PC-9801VM
	8	SUN	
	9	MON	
	10	TUE	○笑ウせぇるすまん3：PC-9801　○満開電飾女の子データ集 1号：PC-9801
	11	WED	
	12	THU	○卒業写真：PC-9801　○美姫(MIKI)：PC-9801
	13	FRI	ファミコン通信 3月27日号発売　○コンチネンタル：PC-9801　○レミングス：FM TOWNS ○リーディングカンパニー：PC-9801VM　○将棋：PC-9801VM　○太閤立志伝：PC-9801VM
	14	SAT	EYE-COM 4月1日号発売 ○ハイパービンゴ(仮題)：PC―9801
	15	SUN	
	16	MON	
	17	TUE	○ディスクステーション98 11号：PC-9801
	18	WED	○ピクセル君 Ver.1.20：X68000　○天神乱魔：PC-9801VM
	19	THU	LOGiN 7号発売　ファミコン通信 4月3日号発売 ○インフェステーション：FM TOWNS ○ウェルトリス：PC-9801VM　○ストラテゴ：PC-9801 ○ドラゴンスレイヤー英雄伝説Ⅱ：PC-8801SR　○雀豪3：PC-9801
	20	FRI	○ドラスティックゾーン：PC-9801VM　○JOKER(ジョーカー)Ⅱ：X68000 ○コンチネンタル：X68000、MSX2　○天舞シナリオコレクション：PC-9801
	21	SAT	○AD&D ドラゴンストライク：PC-9801
	22	SUN	
	23	MON	
	24	TUE	
	25	WED	○エイリアンシンドローム：X68000
	26	THU	
	27	FRI	ファミコン通信 4月10日号発売　○F-15 ストライクイーグルⅡ シナリオディスク：PC-9801VM、X68000 ○SUZAKU：PC-9801　○ふしぎの海のナディア：PC-9801　○オーサム：FM TOWNS ○マイト アンド マジックⅢ：PC-9801　○指輪物語：FM TOWNS
	28	SAT	
	29	SUN	
	30	MON	
	31	TUE	○TAKERUディスクわあるどVOL.03：PC-9801
APR	1	WED	EYE-COM 4月15日号発売
	2	THU	

THE NEWS FILE

PRINTER

パーソナルで高性能なBJカラープリンター登場!

CGやってて、自分でもびっくりするくらいいい作品ができたときなどは、真夜中でも友達を呼びつけて見せびらかしたい。でも、外出先で、CGの自慢話になったときなんかは、その場でパソコンの画面を見せるわけにもいかないから残念。ああ、カラープリンターのスグレモノが欲しい！ 営業や企画の仕事で会社回りをしている人も、これと同じ経験を結構していたりして。たとえば、キレイなイメージ画やサンプル画などを提示できないために、相手にいまいちインパクトを与えることができなかったとかね。たとえ、カラーノートパソコンを使ってプレゼンをしても、お客さんの興味をグイグイと引きつけるには、やっぱキレイにプリントアウトした〝モノ〟が必要だよね。ここでも、カラープリンターのスグレモノが欲しい！ そんな声が聞こえてきそうだ。

そう、今やパーソナルレベルでの高性能カラープリンターの登場は、時代の要請でもあるのだ。

でも、従来のカラープリンターは、熱転写方式が主流で、お世辞にもクオリティーの高い出力をしてくれるものとは言えなかった。ところが、今回紹介するキヤノンBJC-820J（39万8000円［税別］）はキレイ！ キヤノン独自のバブルジェット（BJ）方式をカラーに応用したもので、市販の製品では業界初登場ということになる。

とにかくキレイ！ 印字ヘッドはイエロー、マゼンタ（赤）、シアン（青）、ブラックの４つ。写真を見てくれればわかるけど、黒が入ると色調がピシッとしまってよろしい感じ。おまけに１インチ当たり360ドットと高密度でシュシュとインクを吹きつけてるから、高精細、高画質を実現できるわけ。

百聞は一見にしかず。プリントアウトされたサンプルを見れば、このプリンターがどんなに素晴らしいかわかるでしょ。本物をキミたちに見せびらかせないのが悔しいくらい。このクオリティーでこの値段はエライ！ コイツで一歩上のユーザーを目指そうぜ！

⬆１インチあたり360ドットの高精細出力によって、従来のカラープリンターとは比べものにならないくらいの高画質を実現している。色彩表現は1000万色以上が可能なのだ。

⬆BJ方式は、必要な分だけインクを消費するため印刷コストが低く、稼働音も静か。深夜のプリントアウトも気兼ねなくできる。しかもＡ３（タテ）用紙までプリントできるのだ。

⬆色彩の透明感や立体感の表現は抜群。ちなみにこれは、Macintochで作ったものを出力したものなのだ。

BUSINESS

フラッシュメモリーで小型電子グッズだらけ!?

1月30日、米国インテル本社のVIPルームで、シャープの辻晴雄社長と米国インテルのアンドリュー・S・グローブ社長が堅い握手を交わした。なんでもとっても大事な事業提携契約を締結したとかで、1週間後の2月5日、今度は東京で事業提携の発表会見があったのだ。外国人、日本人、業界人、マスコミ、それからログインのおばかさんとコーヒーを配るおにいさんも。ホテルの大広間は人間でいっぱい。いったいどういうものなの、両社の事業提携の中身って？

それは、今後10年以上の長期にわたって、「インテルとシャープはフラッシュメモリーの研究開発、生産、相互供給を一緒にやるぞ」ということだったんだね。

フラッシュメモリーは、データの一括消去や再書き込みが電気的にできて、電源を切ってもデータが消えない性質を持つ不揮発性のメモリー。現在2メガとか8メガのチップがわずかに流通しているが、D-RAM並みの大容量化が可能な次世代の半導体メモリーとして期待されている。2000年には642メガのメモリーカードなんかを作ったり、大容量電子スチルカメラや電話付きペン型パソコンなどなど、超小型の電子グッズをガンガン発表していく作戦だ。

➡「液晶ディスプレーなど自社の製品群とフラッシュメモリーを組み合わせ、未来の電子グッズを作る」(浅田篤副社長)

⬆「シャープとの提携による、チップの量産と市場拡大はおいしい！」なんてことをインテルのロバート・W・リード副社長は言ってたぞ。

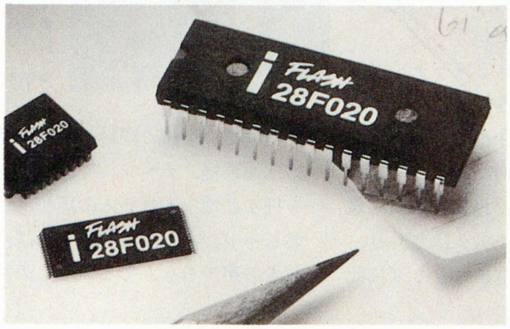

⬅2000年のフラッシュメモリーの市場規模予測は1兆円。フラッシュメモリーは、小型、低電力化の道を突き進む半導体の旗手になるかな？

HIGH TECH

シャープのハイビジョンは100万円のご奉仕価格!

ハイビジョンテレビを見たことある人は実感していると思うけど、16対9のワイドな画面と、走査線1125本の高精細で迫りくるハイビジョン映像って、秋田美人のお肌みたいでいいよね。でも、200万円とか300万円とか高いよあれ。どんな商品でも、100万円を上回れば、もうそれだけでゴメンナサイだ。

でも、この100万円だけは放って置けないぞ。36型ハイビジョンテレビのお値段だからだ。4月10日よりシャープから発売されるそいつの名前は、ホームハイビジョンHOME1125。超安100万円[税別]の秘密は、新開発のホームMUSEデコーダシステムだ。普通MUSEデコーダには音声復調、動画処理、静止画処理の機能がある。シャープはこのうち静止画処理の簡略化に成功、低価格を実現したんだ。

7月15日から始まるバルセロナ五輪に予定されているハイビジョン放送。消費者の関心も高まって、家電メーカーのハイビジョン開発競走は熾烈を極めているとか。市場調査の結果、100万円の価格を弾き出したシャープは、他社より早い量産態勢の確立をにらんでるんだね。でも、もっと安くなれ！

➡大画面・高画質は当然。重低音、PCM化、3D、4チャンネル、サラウンドなど臨場感ある高音質でばっちし。

HIGH TECH

世もハイテクを極めてしゃべる深夜の墓石

とにかく喧噪な世の中なんだから、静かにすべき場所と時間をわきまえてほしいものだ。深夜しゃべる自販機は心臓に悪い。そして、〝夜のお墓の人の声〟は、もってのほかだ。な・の・に……。

テクニカルショウ横浜'92に行ったんだ。２月５日から８日の４日間、横浜で生活まわりのハイテク商品に触れられる、という、けっこう楽しめるイベントが開催された。が、まさかハイテクの園で歌う遺影碑やお経を流すハイテク地蔵に遭遇するとは！

歌う遺影碑は、３メートル以内に近づいた人影をセンサーがキャッチ。ICに記憶されている肉声が自動的に流れ出すという仕組み。

また、ハイテク地蔵には太陽電池が仕込まれており、陽が昇り、バッテリーが充電されると、ICに記憶されている鐘と読経の声が南無妙法蓮華経、チ～ン。で、ボタンを押すと地中で眠る人の声が、「無念じゃ」なんて、ICに記憶すれば、故人の声でもなんでも流せるのだ。

このハイテク商品、湘南オートメーション(☎0120-101993)のヒット商品。ここまでくると、うるさいなんて言ってられないよ。脱帽だねホント。

⬆福島県いわき市塩谷崎にある、故美空ひばりさんの遺影碑。人が近づくと『みだれ髪』の歌声が流れるってわけ。

⬅朝晩自動でお経をあげてくれたり、墓参りに行けば生前の声を聞かせてくれたり、使い方はイロイロ。

⬆ちょっとサビちゃってるけど、この金網の中にセンサーが仕掛けられている。

NETWORK

NETWORK-GLで架空世界を疑似体験！

かっこいい小説を読んでいて、この物語の主人公になりたい！ な～んて思ったことはないかな？ 今回紹介するNetwork-GL(グル)は、そんなキミの希望に応えてくれるパソコンネットだ。

舞台は東京湾に浮かぶ東京人工島。時代は今から約30年先の近未来。まずキミは、東京人工群島の中で活動する〝もうひとりの自分〟を作るのだ。ネット側では、キミたちが作ったキャラクターどうしによる対立や、恋愛関係など様々な人間関係を作り上げて、それに基づいたオンライン連続小説を、２週間に一度のペースで書き下ろす。そこでキミは、ネット側に電子メールなどを送ることによって、自分の行動や意志決定を行ない、物語の進展を変えるのだ。つまり、小説に参加して楽しむことができるってわけ。物語の挿し絵として、イラストレーターの青木邦夫氏により描かれる、場面描写のCGも見れるぞ。ひょっとしたら、キミの作ったキャラクターがCG化されるかもね。

今後もこのような、ネットワークならではアイデアを盛り込んだものが増えていくんだろうね。

詳しい問い合わせは、Network-GL事務局(☎03-3279-0150)まで。

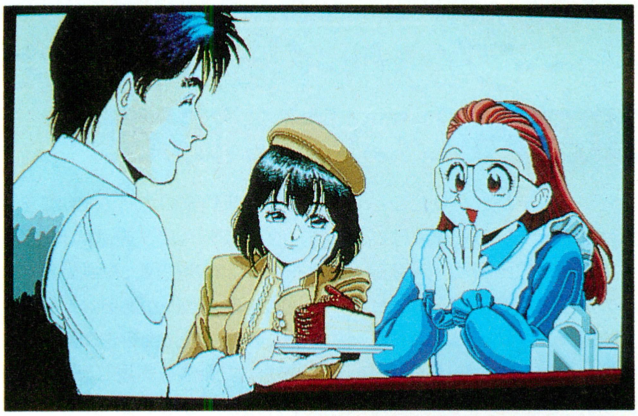

⬅印象的な場面は、挿し絵としてCG化される。イラストを手掛けるのは、イラストレーターの青木邦夫氏。

➡登録したキャラクターのプロフィールと、CGによる肖像画。

⬇ネットの参加方法は、自分のキャラクターを登録するだけと簡単。

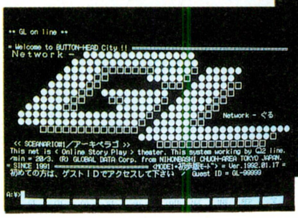

EVENT

ゲームクリエイターの卵たちの制作展

ログインの広告でもおなじみ、ゲームクリエイターを養成する学校、バンタンデザイン研究所電脳クリエイション学部が、2月9日から11日の3日間、卒業制作展を行なったのだ。

会場は、ゲームだけじゃなく、CGやライブ形式の音楽などバラエティーに富んでいた。卒展ではあるけれど、1年生の作品も展示されていて、まるで学園祭のノリ。

Macintoshを使って作ったCGは、キレイだしアイデア抜群って感じ。写真を合成したかなり凝った作品でも、元になる写真さえあれば、『Photoshop』を使って1時間程度でできちゃうんだって。展示作品を見てるだけじゃなく、自分で作ってみたい人には、CG作りの体験コーナーも用意されていた。Macを使ったことがなくたって、生徒さんたちが親切に教えてくれるから大丈夫。キレイなCGが手早く描けて、ビックリだよ。

ゲームクリエイターとして巣立っていく卒業生のみなさん、今後のご活躍を期待してます。

⬆『Photoshop』で作ったCG作品。写真をスキャナーで読み込んで作るんだ。センス抜群！

⬅Macを使って、CG作りを体験した人の作品。結構ウマイもんでしょ。

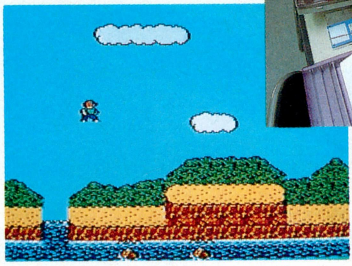

⬆1年生の飯森、政綱、武田クンが作ったアクションゲーム、『走れ!! GANGAN Boy』。

➡ライブは、その場でサンプリングした音を使って演奏。汗ビッショリの大熱演だった。

ためになる 今号のキーワード

GPS

自動車のナビゲーションシステムなど、衛星を使って自分の位置を測定するシステムのことをGPS(Global Positioning System)という。GPSは、もともと船舶や飛行機で使うために作られたモノだったんだ。

GPSの衛星は、地球を囲む高度約20キロメートルの6つの円軌道上に配置され、1周約12時間で周回している。現在は16個の衛星で運用しているが、全世界で測定できるようになるためには24個の衛星が必要。

衛星は正確な時刻信号と衛星の位置データを地上の受信機に送信する。そのときの電波の速さと時間差から、まず利用者と衛星までの距離がわかる。実際には3個の衛星と送受信して3つの距離を求め、これに3個の衛星の位置データを合わせて、現在の緯度、経度、高度がわかるんだ。

⬆ボートショーのGPSコーナーには、海岸線を表示するディスプレーがズラリ。

EVENT

今年もログインはECTSで賞をあげちゃいます

ECTSってのは、ヨーロピアン・コンピューター・トレード・ショーのこと。世界中のコンピューターゲームがイギリスのロンドンに集まる、大イベントなのだ。

今年のECTSには、世界中のソフトハウスが参加、50以上の雑誌が協賛する。ログインは、日本で唯一、このショーに協賛する雑誌なのだ、エッヘン。で、今年もアチラのゲームの中で特に優秀なものを選んで、ログイン賞をあげちゃいます。すごいでしょ。ちなみに去年は、『POWER MONGER』が受賞した。さて今年はどのゲームがログイン賞を受けるのだろう。

また、このショーには年末をにらんだ新作ソフトの情報が集まる。新作情報集めには欠かせないショーってわけ。最近は移植もスピードアップしてるから、ヨーロッパの売れ線ソフトは遠からず日本でお目にかかる可能性大。ログインの特派員が持ち帰る情報が、今から楽しみってもんだよね。特派員の報告は、必ず読者のみんなにいち早く報告するから、見逃さないようにしてくれ!!

BS

BSチューナー付きコンポで、デコーダが当たる

近頃人気の衛星放送。WOWOWなんかマメにチェックしている読者ちゃんも多いんじゃないかな。ところで、映像がキレイな衛星放送は、PCM音源で音もキレイ。だから、BSチューナーをテレビにつなげて満足している愚か者たちよ、BSチューナーは、ステレオにつなげてこそトレンディーなのだ。

そこで、サンスイから発売されたのが、Club Sansui MC-X 99(19万8000円[税別])だ。

Club Sansui MC-X 99は、業界初のBSチューナー付きコンポ。衛星放送のデジテル信号をクリアにキャッチしてくれる、18ビットD/Aコンバーターってのを搭載していて、デコーダに直接つなげば、WOWOWやSt. GIGAにもフル対応。VTRと連動して5プログラムまでの留守録がオーケーだから、こいつがあれば衛星時代の高画質、高音質のAVシステムがキミのものとなってしまうのだ。そこでだ、4月22日までに、Club Sansuiを買え！　だって、3ヵ月間の無料視聴の特典を付きで、毎週50名、全部で400人にSt. GIGA専用デコーダが抽選で当たっちゃうんだもの。得はあっても損のない買い物だぜ。

⬇3万円はするSt. GIGA専用のオーディオデコーダ。抽選でも400台とは気前いいね。

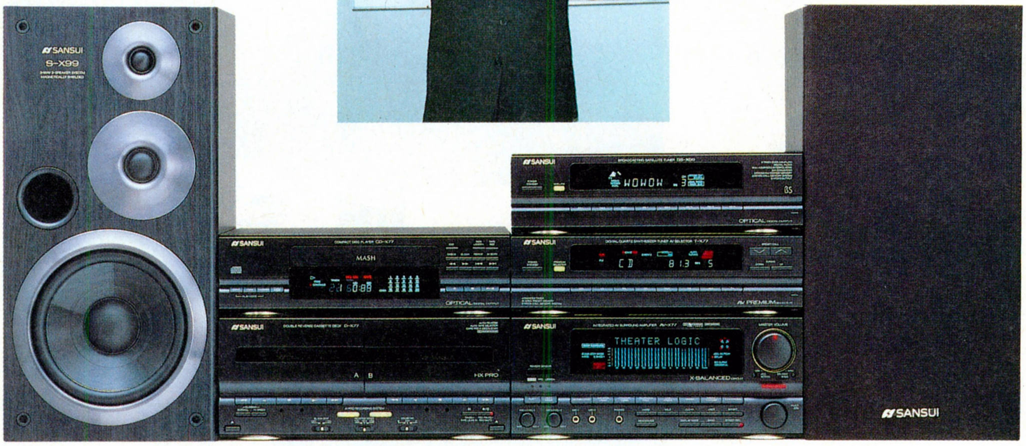

O・CHEEP GOODS

ヘリコプターの操縦が無免許で

写真は、群馬県の日本空艇が作った空気で浮上するミルコプター。2月11日から16日の6日間、東京の晴海で開催された東京国際ボートショーで見つけたんだ。

ミルコプターとエアコンプレッサーを最長40メートルのホースでつなぐ。で、圧縮空気を2枚のローター(回転翼)の付け根から中に勢いよく送り込む。ローター先端には穴が開けてあり、そこから猛烈な勢いで抜けていく空気の反動でローターがビュンビュン。最高速度は時速80キロだが、法規上、航空機にならないため、18キロまでしか出せない。でも、航空機じゃないから無免許で操縦できるのがミソ。農薬散布、パイロット養成、レジャーなど用途も様々。これで1機400万円は安い！

➡高さ2.14メートル、長さ3.1メートルで、重さは47キロと軽量。
⬇ここからローターに空気が送り込まれ、毎分700回転で回る。

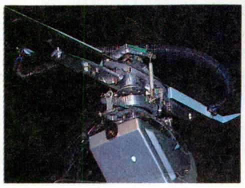

O・CHEEP GOODS

前後左右上下自在の風船登場

一見して、なんだこれ？　このマンボウみたいなヘンな風船は、アサミという会社が開発して、ヨシオカ・モデル・ファクトリィが発売している、ユメのフーセンだ。

そんなもの、ほかにもあるじゃないか、てなことを言われそうだね。でもコイツは、いままでにいくつか出たラジコン風船とは、ひと味違うぞ。前後左右上下の6方向操作が可能になったんだ。これなら、3次元空間での立体飛行も完璧だ。まあ、さすがに空中1回転とか、キリモミ飛行はできないけどね。あと、連続飛行時間の大幅アップも見逃せない。単5電池2本で、ナント約1時間も連続飛行できちゃうのだ。スゴイ！

ユメのフーセンは、2万3000円[税別]。問い合わせは、ヨシオカ・モデル・ファクトリィ(☎0888-33-2532)、またはアサミ(☎03-3251-4051)まで。親切に教えてくれるぞ。

顔ッ!

精神医学的見地からオススメする正しいパソコンゲームの遊び方!

成城墨岡クリニック
墨岡 孝

すみおか たかし
1947年静岡県生まれ。慶応大学医学部でお医者さんの勉強。で、社会精神医学の専門家として、現代人の心の健康問題に取り組む。高度情報化社会到来にさきがけ、8年前よりコンピューターとストレスの問題に取り組む。自らのストレス解消は詩作。知る人ぞ知る詩人でもある。

ログイン　先生はコンピューターとストレスの関係を研究していらっしゃるとか。ログインとしては、〝パソコンでストレス！〟だなんて、避けて通りたい問題。でも、それじゃあ読者ちゃんに申しわけないってんで、今日はひとつ、先生に〝正しいパソコンゲームの遊び方〟なるものを、伝授していただこう、と言うことでおじゃましました。

墨岡　ゲームに夢中になっている子供に現実逃避の傾向が強いです。

ログイン　げげっ！　のっけからちょっと刺激が強すぎますよ。

墨岡　ゴメンゴメン。そんなに深刻にならなくてもいいですよ。でも、さらに情報化社会になっていくと、コンピューターが引き起こすストレスに注意していかなければならないことは確か。

ログイン　ホント〜？　怖い話はほどほどにお願いしますよ。

墨岡　とくにこの2、3年間のことなのですが、登校拒否とか自閉症の子供たちのカウンセリングをしてわかることがあります。それは、彼らのほとんどがファミコンやパソコンのゲームに夢中になっているということなんです。

ログイン　コンピューターゲームが原因なんですか？

墨岡　たとえば登校拒否などは、昔は勉強が嫌いとかイジメとか、はっきりした原因があったんです。それが最近では、明確な原因が見当らないケースがでてきているんです。もちろん、登校拒否でも自閉症でも、さまざまな要因があって起こると考えるべきです。しかし、これらの子供の多くがコンピューターゲームに深くのめり込んでいるようなのです。

ログイン　う〜ん。

墨岡　コンピューターのゲームは、適度な疑似体験ができて面白いですよね。それは、ほどほど難しくて、ほどほど簡単。つまり、たいていの場合ゴールにたどりつく。機械と自分の1対1の関係で成り立つ、答えのある世界です。ところが、現実の世界はたくさんの人と自分との関係です。どうしても、ゲームのようにはいきませんね。

ログイン　現実の世界に適応できないため、結果としてゲームに逃げる？　ゲームにのめり込んでいるために、現実の社会に適応できない？　どっち？

墨岡　両方とも考えられますね。

ログイン　なんだかコンピューターゲームは悪者みたい。

墨岡　いやいや。コンピューターは必要。ゲームは楽しい。大事なことは、こうならないように気を付けることです。

ログイン　で、〝正しいパソコンゲームの遊び方〟は？

墨岡　体のためには1日2時間。そして、みんなで情報交換しながらワイワイ遊ぼう！

ログイン　〝情報交換〟いいぞ！　ログイン買おうね(自画自賛)。

C&C Computers and Communications

NEC春の情報生活市 バザールでござーる 2/22(土)〜4/5(日) お店で開催。

※本広告に掲載の商品の価格には消費税は含まれておりません。ご購入の際、消費税が付加されますので、ご承知おき願います。

NEC

大切なのは、美しい画像と人にやさしい使用感です。
これからの人たちに、15インチフラットディスプレイ、NECから。

ますます身近なツールになってきたパーソナルコンピュータ。ビジネスからホームへ、教育へと、いろいろな分野でパソコンを利用したい人たちが増えているのも、当然ですね。そうなると気になるのは、目へのいたわり。毎日つきあうケースが多くなるわけですから、やはり人にやさしいディスプレイが必要なのではないでしょうか。人がダイレクトに見て使うディスプレイ。NECではそのあり方を根底から追求し、この15インチフラットフェイスディスプレイを開発したのです。大きくて見やすい使用感。そして疲れにくさを実現。話題のWindowsでも、その心地よい使用感がおわかりになるはずです。パーソナルコンピュータを、もっと快適に使いこなしていただくために、NECは、ディスプレイからも積極的に応援しています。

ここがポイント、15インチフラットフェイスディスプレイ。

見やすい フラットフェイスブラウン管の採用で、照明の映り込みを大きく解消。もちろん曲率の少ないフラット画面だからハッキリ見える。

大きい 表示面積が20%もアップ(従来の14インチ比)。目にいい視距離50～60cmで見れる大きな文字サイズも実現。

疲れにくい 15インチなら、60cmの距離でも首を左右に振らずに見れる画面サイズ。さらに気になる画面反射を抑えるノングレア処理。

ホコリをカット いつでもクッキリ、ホコリの付着を防ぐ帯電防止処理を施しています。(PC-KD881のみ)

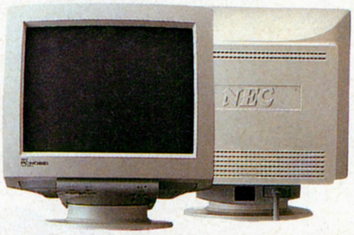

15インチカラーディスプレイシリーズ

PC-KD881
- ドットピッチ0.28mmの15インチフラットフェイスブラウン管採用
- アナログRGB入力専用
- 640×400ドットの高解像度表示が可能

15型高解像度カラーディスプレイ…標準価格118,000円(税別)

PC-KD882
- ドットピッチ0.31mmの15インチフラットフェイスブラウン管採用
- アナログRGB入力専用
- 640×400ドットの高解像度表示が可能

15型高解像度カラーディスプレイ….標準価格89,800円(税別)

●さらにテレビでビデオも見れる1台3役のTVチューナー付ディスプレイも用意しています。

TVチューナー付ディスプレイシリーズ

PC-TV455 15型高解像度カラーディスプレイテレビ……………標準価格147,000円(税別)
PC-TV454 15型高解像度カラーディスプレイテレビ……………標準価格128,300円(税別)
PC-TV354 15型高解像度カラーディスプレイテレビ……………標準価格110,000円(税別)

P C F A M I L Y
NECパソコンには、やっぱり国内実績No.1のNECディスプレイ。

期間中 NECのパソコンを買って、あのバザールでござ～るがリュックになった「おんぶでリュック」を当てよう。
◎対象商品・パーソナルコンピュータPCシリーズ(本体、プリンタ〈NM型番含む〉、ディスプレイ〈N型番含む〉、ディスク装置、イメージスキャナ、モデム、モデム内蔵電話、ファクシミリI/Oユニット) ◎抽選で3000名様にさしあげます。◎詳しくはフェア参加店、店頭で。

日本電気グループ 〈技術的なご質問・ご相談に電話でお答えします。〉NECパソコンインフォメーションセンター 受付時間…9:00～17:00 月曜日～金曜日(祝日を除く) 東京03(3452)8000 大阪06(943)9800
日本電気ホームエレクトロニクス株式会社 パーソナル インテリジェンス販売部 〒108 東京都港区芝5-33-1(森永プラザビル) 上記資料のご請求先は、パーソナル インテリジェンス販売部まで

EPSON

COMPACT Desk Top

30cm×30cm

小さな高性能 エプソンPC-386P 新登場。

本を読んだり、趣味に夢中になったり。自分の居場所はいつも心地よく保っておきたいから、ここには自分の気に入ったものだけを置いておきたいと思う。エプソンの新しい32ビットパソコンPC-386Pは、デスクの上で場所をとらない30×30cmの省スペース設計。その小さな占有面積から、さまざまな大きな可能性が生まれます。パーソナル・スペースを大事にしたいから、このコンパクトさがうれしい。小さな高性能エプソンPC-386P新登場。

■32ビットCPU i386™SX(16MHz)をノーウェイトで使用。■30×30cmの省スペース設計。■フロントHDDスロットに40MB/100MB HDD内蔵可能。ハードディスクパックアダプタ(オプション)を使用すればNOTE/BOOK用ハードディスクパックも利用可能。■ユーザーズメモリ1.6MB標準実装、最大14.6MBまで増設可能。■サウンド機能(LINE OUT端子付)標準装備。■内蔵FDDを他のPCの外付けFDDとして使用できるターミナルFDDモード搭載。

intel in it.

PC-386P

新登場
標準価格 ¥268,000

※写真のディスプレイは別売です。※記載の商品価格は税別です。

ベストセラーVシリーズの最新鋭PC-286VJ新発売。

●CPU 80286 16MHzノーウェイト ●ユーザーズメモリ640KBを標準実装、最大14.6MBまで拡張可能 ●SCSI対応100MB/200MB HDD内蔵可能(オプション) ●FM音源サウンド機能装備 ●内蔵FDDを他のPCの外部FDDとして使用可能

PC-286VJ

VJ5 ¥228,000 5インチFDD2基標準装備タイプ
VJ5B ¥358,000 5インチFDD2基＋40MB HDD標準装備タイプ

※写真のディスプレイは別売です。14インチカラーディスプレイCR-4050 ¥84,800 ※記載の商品価格は、すべて税別です。

●エプソンPCシリーズに関する技術的なご質問・ご相談に電話でお答えします エプソンPCインフォメーションセンター 東京(03)3377-3531 大阪(06)397-0915 名古屋(052)953-9230 ●受付時間 AM9:00～PM5:30 月曜日～金曜日(祝日を除く)

※intel in itは米国インテル社の商標です

エプソン販売株式会社 ■本社:〒151 東京都渋谷区初台1-53-6 ■ショールーム:〒163 東京都新宿区西新宿2-4-1新宿NSビル5階 ■支店・営業所: ●札幌(011)222-2821 ●旭川(0166)26-9522 ●仙台(022)263-3691 ●秋田(0188)32-4002 ●酒田(0234)23-8200 ●大宮(048)644-3400●千葉(0472)25-0984●東京中央(03)3258-4841●立川(0425)27-6168●横浜(045)316-4820●長野(0262)24-7660●松本(0263)36-7251●新潟(025)243-8515●金沢(0762)62-3216●岐阜(0582)65-4130●静岡(054)251-1061 ●名古屋(052)962-7001●京都(075)361-7551●大阪(06)397-0900●米子(0859)23-2860●岡山(0862)23-3331●広島(082)240-5411●高松(0878)23-3646●福岡(092)471-0761●鹿児島(0992)54-5088●沖縄(098)869-3440●特販部(03)3377-2201 ●東京システム営業部(03)3373-6225 ※カタログをご希望の方は、ハガキに製品名と住所、氏名、年齢、職業、電話番号、雑誌名を明記してお申し込みください 送付先:〒151東京都渋谷区初台1-53-6エプソン販売株式会社宣伝部パソコン資料請求係

セイコーエプソン株式会社 ■本社:〒392 長野県諏訪市大和3-3-5

ウェルトリス

WELLTRIS

PC-9801 VM以降対応
PC-9801 NOTE型シリーズ対応

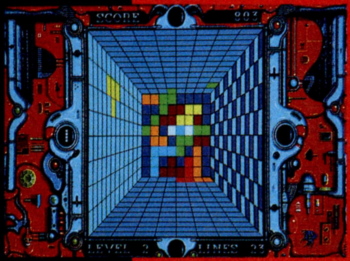

立体的感触

3月19日発売決定

標準価格¥7,800(税別)

3 THREE DIMENSIONAL GAME D

テトリス、ハットリスに続くソビエトのゲーム達人、アレクセィ・パジトノフ作『ウェルトリス』の登場です。誰もが1度は楽しんだ、あの「テトリス」を立体的にプレイしてみようという大胆な発想から生れた『ウェルトリス』は、そのプレイも決断力の早さや多面的な判断力が要求され、さらに知的でスリリングなテトリスを楽しむことができます。従来のテトリスを極めた方にぜひ挑戦して頂きたいゲームです。

『ウェルトリス』では、四方の壁づたいに中央の底面に向かってブロックが落下していきます。そして底面でヨコもしくはタテに1ラインを作って消します。ブロックは四方の壁を自由に移動でき、向きを変えることも出来ます。落下してくるブロックが底面に納まらず、壁に残ってしまうとその壁は使用出来なくなってしまいます。このような状態で壁がすべて使用出来なくなるとゲームオーバーです。

ビーピーエス BULLET-PROOF SOFTWARE
〒226 横浜市緑区鴨居3-1-3ユニオンビル5F TEL.045-931-0151

WELLTRIS TM TM AND © 1989 DOKA.
WELLTRIS LICENSED TO BULLET-PROOF SOFTWARE.
© 1992 BULLET-PROOF SOFTWARE ALL RIGHT RESERVED.
ORIGINAL CONCEPT AND DESIGN BY ALEXEY PAJITNOV.

近日発売

レジオナル・パワーII
価格9,800円(税別)

PC-9801VM/UV以降
PC-286/386シリーズ・98note対応
要640KB/要２ドライブ/アナログディスプレイ又は８階調液晶ディスプレイ/マウス/FM音源対応

レジオナル・パワー	9,800円
レジオナル・パワーシナリオ集	4,800円
レジオナル・パワー+シナリオ集セット	12,800円

※通信販売にてお求めの方は、商品名・機種名・住所・氏名電話番号を明記の上、価格に3%の消費税をプラスして現金書留にてお申し込み下さい。(送料無料)

COSMOS
未知との調和と創造
株式会社 コスモスコンピューター
〒332 埼玉県川口市並木2-34-2 TEL. 0482-58-4041㈹

MICROPROSE
SIMULATION • SOFTWARE
マイクロプローズジャパン株式会社
〒183 東京都府中市宮西町1-16-3
第一みよしビル5F ☎0423-33-7781
ユーザーサポート係 ☎0423-33-7785

その翼は、誰にも捕えられない。

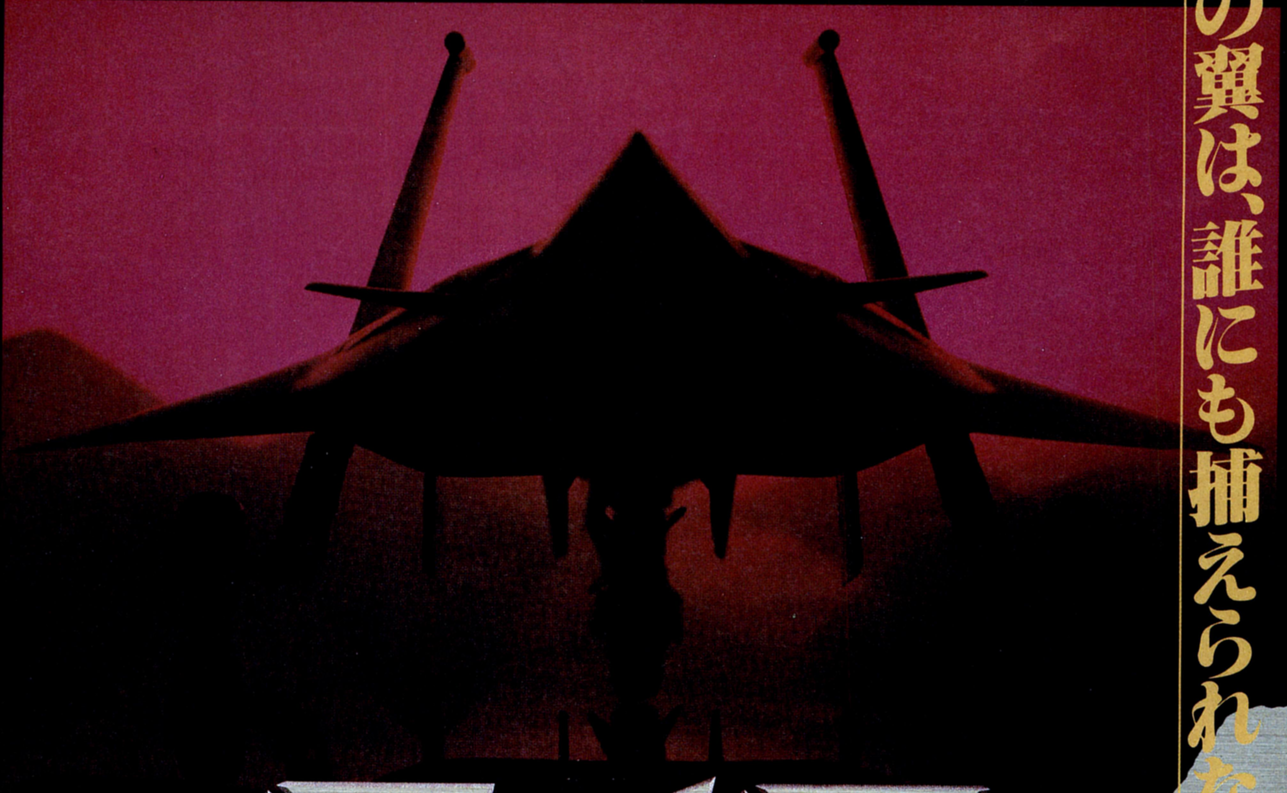

F-19 STEALTH FIGHTER

※この画面写真は、IBM-PC版です。

敵のレーダーに探知されることなく、大空を潜行する黒い影。
世界最強といわれ、全世界の注目を集めた幻の最高機密戦闘機F-19ステルス。
想像を絶するスピード感、鮮やかなグラフィック！
全米SIMULATION・OF・THE・YEARに輝くフライトシミュレーションの最高傑作、
今、翔び立つ!!

98版近日発売！
■PC-9801VM21以降
5"2HD/3.5"2HD……定価12,800円

絶賛発売中！
■IBM-PC(AX/J3100) 定価12,900円
■Amiga……定価10,900円

好評発売中！

マイクロプローズのシミュレーションゲーム

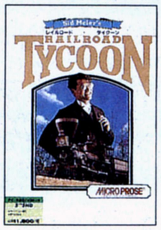

RAILROAD TYCOON（レイルロード タイクーン）

鉄道創設とマネーゲーム、株の買い占め、ライバルとの経営戦争。今までのゲームにない画期的な面白さで、大好評の最新作。

PC-9801VM2/UV2以降
5"2HD/3.5"2HD 定価11,800円
IBM-PC(AX/J3100) 定価10,900円
Macintosh……定価12,900円

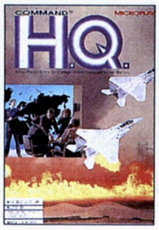

COMMAND H.Q.（コマンド）

豊富なシナリオとリアルなグラフィックで、初級者から上級者まで楽しめる軍事戦略シミュレーションゲーム。

IBM-PC(AX/J3100) 定価10,900円
98版 近日発売
PC-9801VM21以降
5"2HD/3.5"2HD … 定価11,800円

ELITE PLUS（エリート プラス）

大迫力の3Dポリゴン画面で繰りひろげられる、スペースロールプレイングゲーム。

IBM-PC(AX/J3100)‥定価9,900円
98版 3月7日発売
PC-9801VM21以降
5"2HD/3.5"2HD…定価10,800円

F-15STRIKE EAGLEⅡシナリオ（ストライクイーグル）

F-15が初期攻撃の主力であった湾岸戦争デザートストーム（砂漠の嵐）作戦をシミュレート。夜間飛行も可能。

IBM-PC(AX/J3100)……定価5,900円
3月27日発売
PC-9801VM21以降
5"2HD/3.5"2HD…………定価5,200円
X68000……………………定価5,200円

お近くのパソコンショップになかった場合は、商品名、機種名、住所、氏名、電話番号を明記の上、当社宛現金書留にてお申込下さい(送料無料)。尚、クレジットカードでのご購入もできます。
御使用になれるカードは、VISA、UCです。詳しくは当社へ直接お問いあわせ下さい。　※表示価格には全て、消費税は含まれておりません。

かっとびメイルとタットの
明朗快活かっとび冒険談!!
Magical Fantasy Adventure POPFULMAIL
元気冒険システム搭載!?
PC8801ファルコム純正アクションRPG
ぽっぷるメイル
Magical Fantasy Adventure
POPFULMAIL
LOAD
SAVE
自動セーブ OFF
ENEMY
PLAYER
TATTO
状態を見る
システム
LOAD
絶賛発売中!!
■PC8801SR以降 VA対応 PC98DO DO+ ●ジョイスティック対応●FM音源対応 5"2D×6枚組 価格8,700円(税別)
■通信販売(送料無料) ●代金引換の場合▶電話やFAX・ハガキで品名・機種名・住所・氏名・年齢・電話番号を明記してお申し込み下さい。
●現金書留の場合▶品名・機種名・住所・氏名・電話番号を明記して代金をそえてお申し込み下さい。
Falcom®
NIHON FALCOM INCORPORATION
〒190 東京都立川市曙町1-14-13 ☎0425(27)6501

英雄たちの伝説は受け

友情をつたえて──。
前作・英雄伝説で活躍したキャラクター たちと各地で出会い、
父セリオスの広げた友情の輪をアトラスが旅する。
友情の絆はいっそう強くなり、冒険者に 勇気と力を与える。

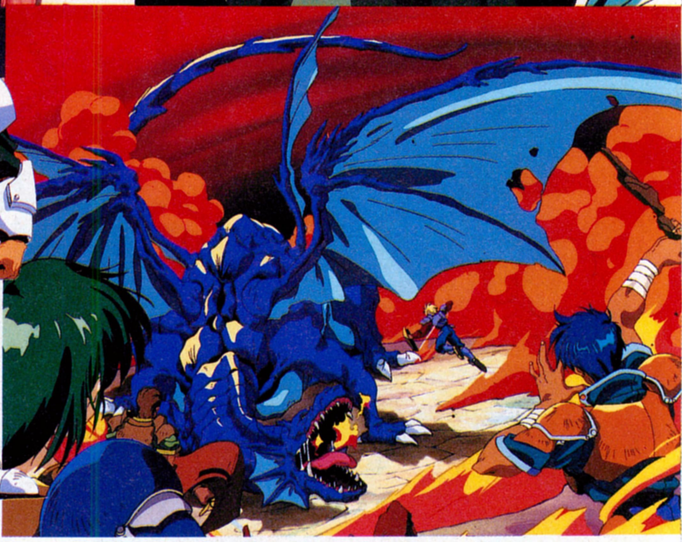

親切設計はそのままに、すべてがグレードアップ!!

●MPの表示・概念を一新
これまでのMPとはまったく違った新システムを採用。
数字によるMPの表示を排除。使用可能な呪文キャパを表示し、より臨場感あふれる戦闘を実現。

●呪文の充実
単独呪文と全体呪文を区別。敵全体に攻撃可能なイグナに加え、新しい呪文も登場。攻撃の呪文もさらに充実。

●モンスターか戦闘画面上てアニメ処理
100体に及ぶ個性あふれるモンスターがアニメーションで動く。
防御・呪文・特殊攻撃など、様々な動きを見せてくれる。

●さらに進化したオートバトル
前作好評だったAI機能搭載によるオートバトルがさらにグレードアップ。より効率的な戦闘を実現。

●環境の充実
前作同様に対応環境はCD-ROMドライブ・ジョイスティック・ジョイパッドに加え、今回はサウンドボードIIにも対応。

*PC-8801 SR*以降
5"2D×9
定価*9,800*円(税別)

たっぷり遊べる9枚組

■通信販売(送料無料)
●代金引換の場合▶電話やFAX・ハガキで品名・機種名・住所・氏名・年齢・電話番号を明記してお申し込み下さい。
●現金書留の場合▶品名・機種名・住所・氏名・電話番号を明記して代金をそえてお申し込み下さい。

継がれる。
新たなる時代――。
待ちわびたはずの出会いがすれ違い、
世界は再び暗雲につつまれた。
英雄伝説II
The Legend Of Heroes II
3月19日
発売
お願い
「ぽっぷるメイル」発売時は、在庫切れのため
大変ご迷惑をおかけしました。PC88用は初
期出荷の予測がつきにくくなっておりますので、
「英雄伝説II」をお買い求めの際は、必ずご予
約いただきますようお願いします。
イラストレーション 高田明美
Falcom
NIHON FALCOM INCORPORATION
〒190 東京都立川市曙町1-14-13 ☎0425(27)6520

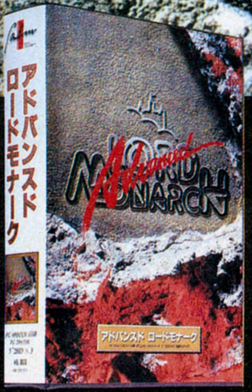

楽しい部分を伸ばしつつ、さらに手応えのあるゲームへと進化したのが アドバンスドロードモナークだ。

アドバンスド ロードモナーク

PC-9801 VM/UV以降・
PC-286/386シリーズ
5"/3.5" 2HD×3 定価9,800円

絶賛発売中!!

●スペックからいくと、新キャラが4種類。新マップが52面。もちろんBGMも新しい。さらに、思考ルーチンの最適化で、キャラのレスポンスも速くなった。全体命令、初期命令のアイコンも新設されて、操作性もぐっと向上。考えた通りに攻められるのが快感だ。
●敵キャラの反応パターンの違いによって、ノーマル アドバンスドの2つのモードを持つ。敵と味方の損害率によるボーナス点の採用など成績の評価方法もマイナーチェンジされているので、戦略を大きく考え直す必要がある。しかも、段位は10段までサポート!
●新システムでは、前作のマップもプレイできる(まだ買ってない人は急いで!)。マップと難易度の組み合わせは、いっきに4通りに広がった。初めてプレイする人から上級者まで、幅広く迎え入れてくれる方向でロードモナークは進化し続けてゆく。

ロードモナーク認定委員会公式発表

段位公式認定制度

ロードモナークの壮大なる52面QUESTで 総繰越日数の成績に よって現れる級位と段位。前ロードモナークでは6段まであった段位が一挙に10段までUP! さらにアドバンスドロードモナークの上級位、アドバンスドモードにおいては、プロ9級から始まってプロ10段の"プロの称号"が与えられる。今回ファルコムではこの一筋縄 ではいかないプロ初段以上の段位獲得者に対し"段位公式認定証"と"段位登録者カード"を授与することになりました。より上の段位を目指しチャレンジしてください。

SILVER & GOLD CARD

●アドバンスドモード
プロ初段〜プロ3段
公式認定証とシルバーカードの授与

●アドバンスドモード
プロ4段〜プロ10段
公式認定証とゴールドカードの授与

今だけのビッグチャンス

平成4年6月末までの期間中は段位取得者の中から、毎月抽選でWプレゼントのチャンス。

A賞
図書券 10.000円 +
ファルコムスタッフジャンパー
毎月3名(合計18名)

B賞
図書券 5.000円 +
ロードモナークテレカ
毎月10名(合計60名)

C賞
図書券 1.000円 +
ロードモナークTシャツ
毎月30名(合計180名)

チャンスはわずか4ヶ月。君はどこまで段位を伸ばせるか!?
＊上記期間終了後も認定制度は継続して行なわれます。

さらに!!
先着2000名の勇者たちには、
〈ロードモナーク有段認定者バッジ〉寄贈。
●当選者は本誌広告で発表致します。

アドバンスド ロードモナーク プレゼント
第1回当選者発表!!(1月分)

A賞 スタッフジャンパー (3名)
千葉県松戸市 安蒜 寛
栃木県宇都宮市 相崎 宏樹
広島県三原市 原 理英子

B賞 テレフォンカード (10名)
神奈川県藤沢市 森野 宏
広島県広島市 仁井田 浩之
山口県防府市 渡辺 隆寛 他7名様

C賞 Tシャツ (30名)
埼玉県入間郡 泉 和伸
愛知県名古屋市 石丸 大
埼玉県久喜市 渡辺 享 他27名様

上記以外の当選者の方々には、賞品の発送をもって発表にかえさせていただきます。

PC-98版 / FM-TOWNS版「ロードモナーク」好評発売中!!

■通信販売(送料無料)
●代金引換の場合▶電話やFAX・ハカキで品名・機種名・住所・氏名・年齢・電話番号を明記してお申し込み下さい
●現金書留の場合▶品名・機種名・住所・氏名・電話番号を明記して代金をそえてお申し込み下さい

Falcom®
NIHON FALCOM INCORPORATION
〒190 東京都立川市曙町1-14-13 ☎0425(27)6501

RPGよりおもしろい　リアルタイム・アクションRPG
何もしなければ死ぬことはない。
何もしなければ何も始まらない。
そんな当り前の世界が、そこに存在する。
主人公はプレイヤー自身という言葉に忠実な世界がそこにある。
ファルコムが追い求めたゲーム世界のリアリティを実現する、緻密なグラフィックとそれを生かすための技術。
地下迷宮を徘徊するおなじみの顔ぶれどもが、どこか違うと感じてしまうのは、
そこにファルコムのテクノロジーとスピリッツを加えたからだ。
フルマウス・オペレーティングで剣を振り、扉を開け、さまざまなトラップをくぐりぬける。
歴代のザナドゥ、イース、ソーサリアンの面白さの感覚が蘇ってくる。
我はただ前進あるのみ、遥かなる地上の光を求めよ。この世界で信じられるのは己の力のみである。
Brandish
ブランディッシュ
PC98版/FM-TOWNS版好評発売中!!
PC-9801VM/UV以降・PC-286/386シリーズ　5"/3.5" 2HD×3　■定価 9,800円
FM-TOWNS　3.5" 2HD×3　■定価 9,800円
■通信販売(送料無料) ●代金引換の場合▶電話やFAX・ハガキで品名・機種名・住所・氏名・年齢・電話番号を明記してお申し込み下さい。●現金書留の場合▶品名・機種名・住所・氏名・電話番号を明記して代金をそえてお申し込み下さい。
Falcom
NIHON FALCOM INCORPORATION
〒190 東京都立川市曙町1-14-13 ☎0425(27)6501

宇宙は、野望だけでは支配できない。

宇宙歴796年、銀河系はゴールデンバウム王朝が支配する銀河帝国と、その専制政治に反対する自由惑星同盟の両陣営が激しい戦闘を繰り返していた……。圧倒的支持を得た「銀河英雄伝説」を遥かに凌ぐスケールで、今新たな伝説が生まれようとしている。銀河英雄伝説IIだ。帝国軍の若き天才ラインハルト、そしてヤン・ウェンリーの熱い闘いが、再び始まる。星系マップは従来の4倍、3Dグラフィックによる戦闘シーンなど、あらゆる面でパワーアップされている。田中芳樹原作の大人気スペースオペラ「銀河英雄伝説」。宇宙の歴史を変える闘いは、ここに始ろうとしている。

SPACE WAR SIMULATION

銀河英雄伝説II

PC-9801シリーズ	X68000シリーズ	絶賛発売中!!
PC-8801SR以降	MSX2／2+／MSX turbo R	¥9,800(税別)

イラスト 加藤直之 ©1990、1991 QUEST/BOTHTEC ©1990、1991 Micro Vision ©1988 田中芳樹・徳間書店・徳間ジャパン・キティフィルム

BOTHTEC ボーステック・ソフトウエア
株式会社クエスト 〒158 東京都世田谷区用賀2-1-8-8 TEL.03-3708-4711
※通信販売(送料サービス)は品名・機種・住所・氏名・電話番号を明記して、現金書留でお申し込みください。

スタッフ募集 グラフィック・ゲーム企画・プログラマー
採用係連絡先 TEL.03-3708-4712

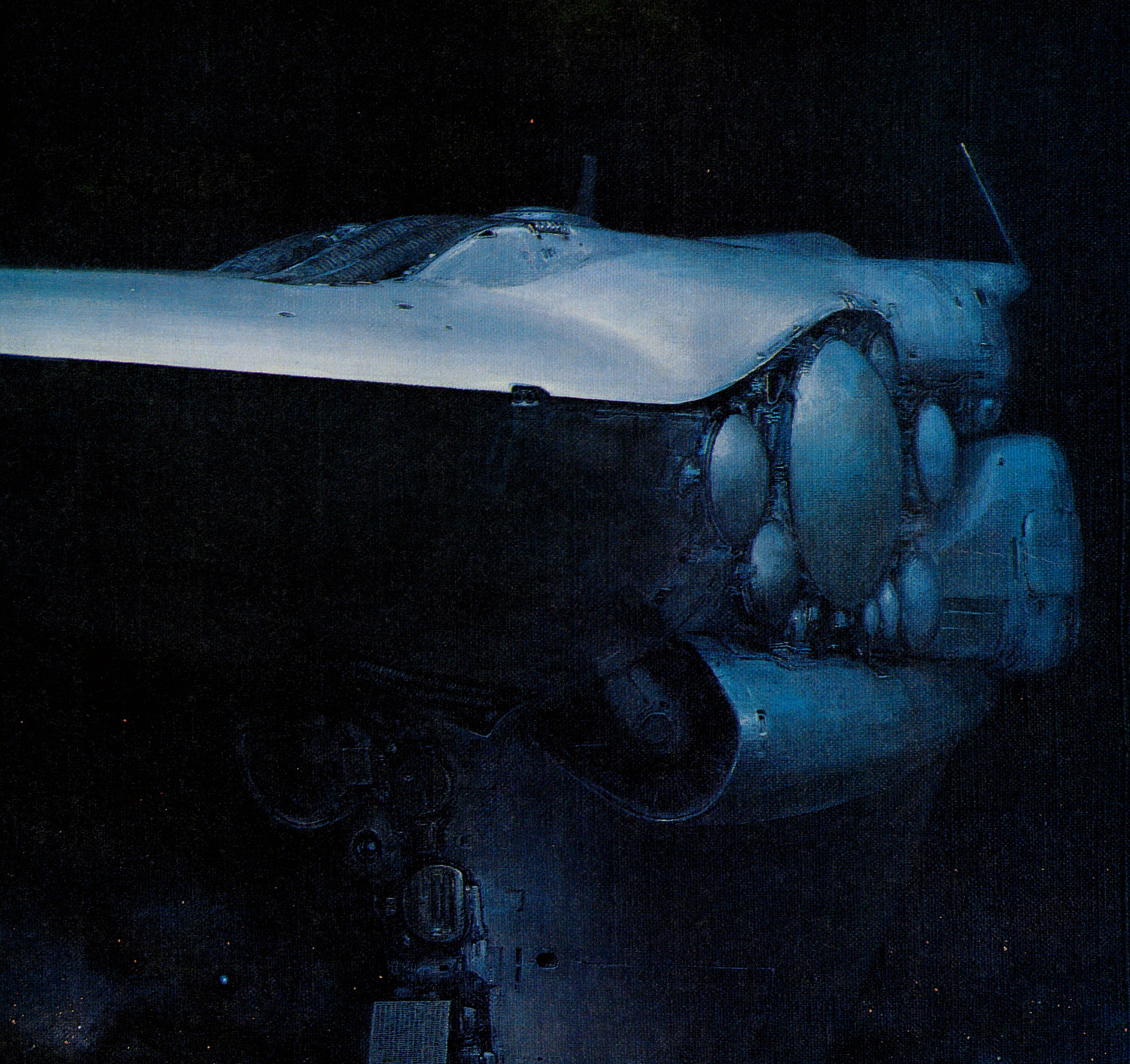

DXシリーズ 絶賛発売中!!
デラックス

(表示価格は税別です。)

DX⁺ kit	PC-9801シリーズ	X68000シリーズ	¥5,000
DX kit	PC-8801SR以降	MSX2/2+/MSX turbo R	¥4,800
DX⁺set	PC-9801シリーズ	X68000シリーズ	¥12,800
DX set	PC-8801SR以降	MSX2/2+/MSX turbo R	¥12,600

◆「DX⁺kit」「DX kit」をプレイするには各機種の「銀河英雄伝説Ⅱ」が必要です。
◆「DX⁺set」「DX set」は「Ⅱ」と「DX⁺kit」「DX kit」を1セットにした製品です。

X68000 Compact XVI用 3.5インチ版「銀河英雄伝説ⅡDX⁺Set」 3月13日新発売

スーパーファミコン、ゲームボーイは任天堂の商標です。
イラストレーション/(左から)米田仁士、天野喜孝、藤岡勝利、小林智美

キミの番だ。

勤務地	東京：恵比寿　　大阪：江坂
職種	東京：①グラフィックデザイナー ②プログラマー ③企画 ④ゲーム内容の英訳スタッフ ⑤ミュージックコンポーザー　大阪：①グラフィックデザイナー ②プログラマー ③企画
標準勤務時間	10：00～18：00（但し、裁量労働制実施中。1日の勤務時間は本人の自由です。）
給与	年令に関わらず、一部上場企業クラスの水準を維持しています。また、個人の能力、実績などを考え、その都度加味していきます。職能手当有り。
資格	高卒以上25歳位まで
仕事環境	現在、スクウェアでは個人の時間を重要視して裁量労働制を実施採用しています。また、開発部は集中力を高める為、個人ブースになっています。
規定待遇	昇給年1回、賞与年2回、交通費支給、各種社会保険完備、退職金制度、貸付金制度、健保組合保養所、定期健康診断、財形、借上社宅制度、自宅手当、持ち株会、社内旅行、長期バカンス休暇制度が採用されています。
休日	完全週休2日制です。また、年間休日は有給とは別に148日あり、自分の時間を充分にもつことができます。
長期休暇	勤続1年以上の方には長期バカンス休暇が与えられます。実質は10日間ですが、有給の中から5日間と土、日を加えれば、連続23日間までとることができます。さらに海外旅行に限り、1泊につき1万円が支給されます。
応募	応募方法その他、お問い合わせは下記までお電話下さい。(3月9日(月)より受付) **TEL. 03-5488-1515** (平日11：00～17：00は係員が承ります。それ以外は留守番電話が承ります。)
所在地	東京：〒150 渋谷区恵比寿1－13－6 株式会社スクウェア (3月9日(月)からの新住所)　大阪：〒564 大阪府吹田市豊津町9－2 香川平安ステーションビル3F 株式会社スクウェア

サ・ガ
Sa・Ga3
［完結編］
時空の覇者
Romancing Sa・Ga
ロマンシング サ・ガ
1991年、「聖剣伝説―ファイナルファンタジー外伝―」、「ファイナルファンタジーⅣ」、「時空の覇者Sa・Ga3〔完結編〕」など、ゲームボーイ、スーパーファミコン用ソフトとして、数多くのゲームファンを魅了してきたスクウェア。そして1992年、「ロマンシング サ・ガ」の発売により新しい世界観を広げ、さらに新作ソフトの開発も着々と進行中です。そんな中で生まれ出る、数々の魅力あるヒーローたち。きたるべき21世紀に向けて、末永く愛されるヒーローをキミの手で産み出してみませんか？グラフィックで、プログラムで、音楽で、そして企画力や、英語力で、あなたの無限に広がる創造力を活かすには、スクウェアはまさにうってつけの舞台といえます。充実した待遇や福利厚生、そしてやりがいと活気にあふれるスクウェアは、3月9日本社移転にともない心機一転、ヤル気と向上心に満ちあふれたスタッフを募ります。
東京、大阪でスタッフ募集!!
グラフィックデザイナー
プログラマー　企画
英訳スタッフ（東京のみ）
ミュージックコンポーザー（東京のみ）
駒沢通り
恵比寿駅
地下鉄日比谷線
太陽神戸三井銀行
JR線恵比寿駅
西口
東口
三和銀行
東京スクウェア
ルノアール
ガソリンスタンド
TOKYO
大阪スクウェア
香川平安ステーションビル
（江坂駅より徒歩30秒）
東急ハンズ
至新大阪梅田方面
至千里中央方面
新御堂筋
地下鉄御堂筋線 江坂駅
大同生命本社ビル
OSAKA
SQUARE
株式会社スクウェア
〒107 東京都港区赤坂7-6-38 アルファベットセブンビル
尚、本社移転の為、面接日が多少おくれる場合がございますのでご了承下さい。

HDが、次の目的地だ。
No Copy
このマークは不法コピー禁止マークです
●お買い求めは、全国パソコンショップにて。
●通信販売(送料無料)をご希望の方は、住所・氏名・郵便番号・商品名・機種名・メディア名を明記して消費税3%を同封の上現金書留にておいてお申し込み下さい。
●本ソフトを当社に無断で複製する事及び賃貸(レンタル)・中古品販売(疑似レンタル)についてこれを一切許可しておりません。

ARTDINK

A.III. A列車で行こう

Hard Disk only HD

1991 ベストヒットソフトウェア大賞受賞

A.III.ハードディスク専用版、待望の登場。

多くのA.III.フリークに待ち望まれてきた「A.III.ハードディスク専用版」新登場。データ読込みがスピーディだから、ゲーム進行がよりスムーズ。事業のことだけに専念できる。用意されたニューマップは全部で6つ。気分を新たにしてプレーできる。手がける事業の巨大なスケールは変わらない。鉄道会社経営、経済の活性化、そしてリゾート開発。1本のレールに託された、このビッグプロジェクト。成功へと導くのは、もちろん、あなただ。こうして新たに動き出したA.III.。太平洋を遠く越えて、ついに全米デビューが決定した。A.III.旋風は、いま世界中を巻きこもうとしている。

ゲーム進行がスピーディ&スムーズ ハードディスク上に広がる、新しいA.III.の世界。その最大の特色は、スピーディそしてスムーズ。データ読込みがスピーディ。そのうえ、ディスク入替などわずらわしい手間がいっさい不要。ゲームが快適に進められます。

ビルやホテルなど建物の裏側を透視 ビルやホテル、マンションなど、そびえたつ建物の裏側を透視。うれしいのは、ビジュアルの新鮮さだけではありません。レールを敷くときなど、仕事をするにも何かと便利なのです。

思いどおりにオリジナルマップ作成 **マップコンストラクション機能付き** 山を海をビルを自由に盛りこむ。思い出の街を、空想上の街を好きなように描く。あなたのオリジナルマップが思いどおりに作れる、マップコンストラクションを搭載しました。

質感のある音が楽しめるMIDI対応 流れるサウンドは、MIDIならではのハイクオリティ。高音から低音まで、ゆたかな質感が響きます。

A列車で行こうIII HD版

4月発売予定　標準価格 14,800円

●98VX以降●NOTE対応●5″2HD、3.5″2HD各3枚組●ハードディスク専用※要ハードディスク（空き容量4MB以上必要）●要MS-DOS Ver.3.10／3.30／3.30A／3.30B／3.30C※MS-DOSは米国マイクロソフト社の登録商標です。●要バスマウス●要640KB●要400ラインアナログカラーCRT●16色専用（NOTE用モノクロ8階調対応）●FM音源対応●MIDI対応

A.III.HDは、ハードディスクとMS-DOSをお持ちでないと使用できません。

※A.III.登録ユーザの方には、HD版へのバージョンアップサービスを実施する予定です。くわしくは、DMにてご案内いたします。

絶賛発売中	PC9800シリーズ（フロッピーディスク版）	12.800円
	FM-TOWNS（マップコンストラクション搭載）	14.800円

〒260 千葉市高洲1-21-1三基ビル3F TEL 0472-79-9392
株式会社 アートディンク

新たに拓かれたもうひとつの世界。「ハードディスク専用版」誕生。

スピーディにスムーズに航海は進む ハードディスク上の航海は、じつにスムーズに進みます。ゲーム中のディスク入替などのめんどうな手間がいらず、データ読込みもスピーディです。

MIDIの質感ゆたかな音が楽しめる 高音から低音まで、すべての音域に感じられるゆたかな質感。MIDIならではのハイクオリティサウンドが楽しめます。

新発見された財宝、民族、珍獣はもれなく「WORLD EXPO」に登録する 新たに発見された財宝、民族、珍獣は、人類にとってはいわば財産。後世の研究のために記録を残すべきである。という趣旨で設立された「WORLD EXPO」は、発見物を永久登録しておくリスト。今世紀の貴重な文化遺産といえます。

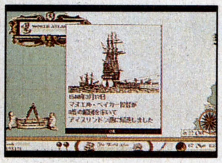
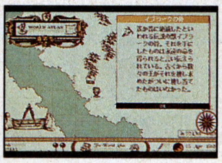

**プレイする度に、新しい大陸が、島が、地形が描かれていく
フラクタル理論に基づく独自のマップ生成システム搭載。**

- 最大画面65,000
- 広大な世界を自在にスケーリングする5ステップ可変マップ機能
- 1,000を越えるイベントキャラクター
- 平面体から球体へ瞬時に描きかえるグラフィックシフト機能
- 98NOTE完全対応のクリア画像

No Copy
このマークは
不法コピー
禁止マークです
ソフトウエア法的保護監視機構

- お買い求めは、全国パソコンショップにて。
- 通信販売（送料無料）をご希望の方は、住所・氏名・郵便番号・商品名・機種名・メディア名を明記して消費税3%を同封の上現金書留にておいてお申し込み下さい。
- 本ソフトを当社に無断で複製する事及び賃貸（レンタル）・中古品販売（疑似レンタル）についてこれを一切許可しておりません。

ARTDINK

コロンブスアメリカ大陸
到達500周年記念

空白の15世紀。誰もが黄金の島ジパングに憧れ、世界一周を夢に描いた時代。
コロンブスは太平洋を渡り、アメリカ大陸到達を果たした。
あれから500年。中世の夢は、『世界大地図帳』完成という大事業となって、再びよみがえる。
船団維持の費用の調達。象牙や金の発見そして貿易。
提督からの大陸発見の報告には、真偽の判定を下す。伝染病などの災害も、覚悟しなければならない。
これら難題すべてをクリアするなど、いわば超人の業。あなたしか成し得ない。
みごと完成の暁には、世界中の賞賛を浴びるだろう。コロンブス級の名声を約束しよう。

THE ATLAS HD

HYPER SCALING
GEOGRAPHIC SIMULATION

Hard Disk only

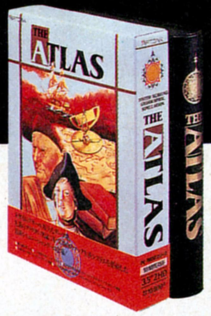

4月発売予定

標準価格 **10,800円**

●98VX以降●NOTE対応●5″2HD、3.5″2HD各3枚組●ハードディスク専用※要ハードディスク(空き容量4MB以上必要)●要MS-DOS Ver.3.10／3.30／3.30A／3.30B／3.30C※MS-DOSは米国マイクロソフト社の登録商標です。●要バスマウス●要640KB●要400ラインアナログカラーCRT●16色専用(NOTE用モノクロ8階調対応)●FM音源対応●MIDI対応

ATLAS HDは、ハードディスクとMS-DOSをお持ちでないと使用できません。

※ATLAS登録ユーザの方には、HD版へのバージョンアップサービスを実施する予定です。くわしくは、DMにてご案内いたします。

絶賛発売中
PC9800シリーズ(フロッピーディスク版)　FM-TOWNS　各10.800円

〒260 千葉市高洲1-21-1三基ビル3F TEL.0472-79-9392 株式会社アートディンク

宿命の日は来た。
東の実力者、徳川家康か。
西の切れ者、石田三成か。
日本史上最大の合戦、
ここにはじまる。

seki GA hara

No Copy
このマークは
不法コピー
禁止マークです

●お買い求めは、全国パソコンショップにて。
●通信販売(送料無料)をご希望の方は、住所・氏名・郵便番号・商品名・機種名・メディア名を明記して消費税3%を同封の上現金書留にておいてお申し込み下さい。
●本ソフトを当社に無断で複製する事及び賃貸(レンタル)・中古品販売(疑似レンタル)についてこれを一切許可しておりません。

ARTDINK

TOWNS版
4月発売予定

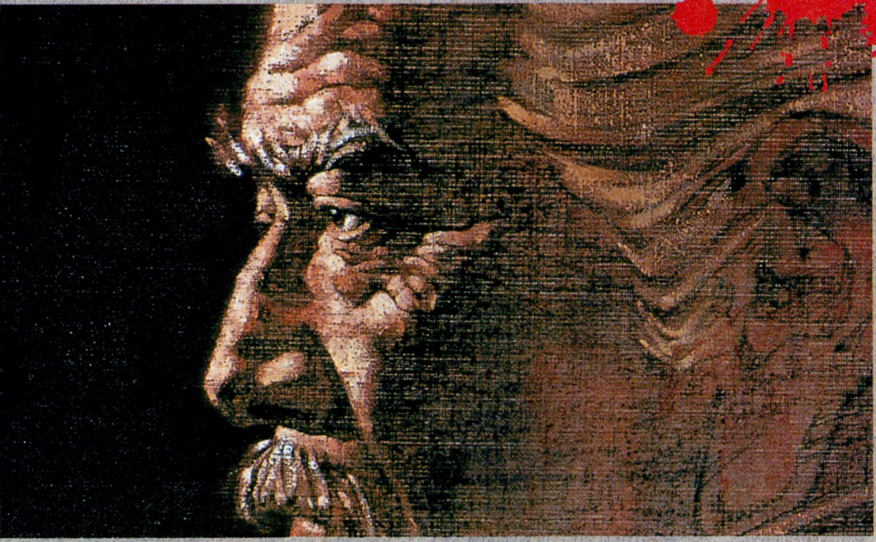

[関ヶ原]

PC-9800シリーズ

●VX以降●NOTE対応●5"2HD、3.5"2HD各3枚組
●I・Oバンク方式RAMボード対応●要640KB
●要バスマウス●要400ラインアナログカラーCRT
●16色専用●FM音源対応●MIDI対応
●ハードディスク対応

FM TOWNS

●要2MB●CD-ROM

各 12,800円

〈第一部/権謀術数編〉

外交工作…諸国武将との交渉開始。4種の書状を使いこなせ

第一部の要は、諸国武将との交渉。信頼を得る。街道封鎖を要請する。あるいは密約を交わす。武将の性格を見きわめ、4種の書状を巧く使え。

情報工作…間者を使って情報収集、時には裏工作を仕掛ける

敵を知ることが勝利への近道。敵地に間者を放ち、十分な情報を集めよ。噂を流す、敵の工作を妨害するなど、間者は裏工作にも使える。

ワイヤフレーム/ランドサット画像…3つの図を多彩に描く

街道状況を知る街道図。諸国勢力を見る勢力図。商業情報を得る繁栄図。いずれもワイヤフレーム/ランドサット画像の切換ができる。

マルチズーム機能…見たい情報にあわせて自在に拡大縮小

3つの図には、マルチズーム機能を搭載。ワイヤフレームなら、1～8倍。ランドサットは、1～4倍。目的にあわせて拡大も縮小も自在にできる。

ハードディスク対応　スピーディなゲーム展開がうれしい。ゲーム中のディスク入替などわずらわしい手間はいっさい不要。

MIDI対応　高音までゆたかな音域。勇壮にして華麗な音が楽しめる。

※PC-9800版のみ対応

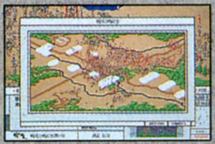

〈第二部/関ヶ原の合戦〉

軍議…布陣を敷く。先鋒を選ぶ。合戦前の大仕事だ

布陣の誤りは、すなわち敗戦。各武将の戦力能力をにらんで慎重に決めよ。先鋒には、勇猛な戦上手を選ぶべし。福島正則などは、まさに適役だ。

陣形…攻撃型か守備型か、8つの陣の特徴を見抜け

「魚鱗」「鶴翼」「雁行」「方円」など8つの陣が選べる。攻めに強いか。守りが堅いか。長所短所を見抜く眼力が試される。

指令…正攻法か。奇策か。一瞬ごとに戦術の才が問われる

正攻法をとるか。忍びや伏兵の奇策か。あなたの軍才が問われる。長期戦なら、兵を休ませ、戦意を鼓舞することも考えねばなるまい。

説得工作…動かない武将は味方に引きこめ。決して敵に渡すな

毛利、小早川、島津など史実では「動かない」武将が何人かあった。脅す、褒める、恩賞の約束、酒を贈る。巧みな工作が、局面を一変させる。

3Dパースペクティブ…大迫力の合戦シーンを演出

合戦シーンには、3Dパースペクティブを採用。超リアルな立体感。屏風絵を思わせる美麗さ。これまでにない極上の臨場感に思わず胸が躍る。

セル・オートマトン処理…武将の動きがディテールまでリアル

まるで自らの意志を持つかのように動く武将キャラクタたち。細かなディテールにいたるまで、その表現はじつにリアル。

〒260 千葉市高洲1-21-1三基ビル3F TEL.0472-79-9392 株式会社アートディンク

SUPER REAL MAHJONG

スーパーリアル麻雀 PII&PIII™

あなたに会いたい。

♥スーパーアイドル3人娘「ミキ・カスミ・ショーコ」

アーケードゲーム、LD・CD・ビデオなど一連の大ヒット作「スーパーリアル麻雀」シリーズでおなじみの、スーパーアイドル3人娘「ミキ・カスミ・ショーコ」が、皆さんお待ちかねの、パソコンゲームに初出演!!

♥スーパーリアルアニメーションでおもわず・・・。

マルチメディアパソコンだから実現した、キャラクターのパーフェクトでリアルな動きが、3人娘のかわいさを一層引き立てます。もう君の目を釘づけだ!!

♥臨場感溢れるハイクオリティーサウンド

洗練されたクリアサウンドと音声が、さらにスケールアップ。アニメーションに加え有名アニメ声優出演による3人娘の愛しい声が君のすべてを刺激します。

3月31日発売!
価格(税別)¥11,800

©1987 1988 SETA
©1992 VING CO.,LTD.
FM TOWNS(要2MB)

LIFE&DEATH™
ライフ　デス

THE SOFTWARE TOOLWORKS

私達は、生命の神秘に出会った。

外科医だけに与えられた"手術"という領域を、アカデミックな表現と映像でシミュレートする究極のメディカルゲーム「Life & Death」。このゲームであなたは、人体の精緻と生命の神秘、そして生への真摯な眼差しに出会うことだろう。

絶賛発売中!!

※このゲームソフトの収益の一部は国際医療機関に寄付される予定です。

価格(税別)¥8,800

■対応機種
FM TOWNS(要メモリ2MB)
PC-9801VM以降(ノート対応)、PC-286・386シリーズ
IBM-PC、J3100・AX・TERADRIVE等互換機 (英語のメッセージ出力になります メッセージ和訳付き)
マッキントッシュ

VING
総販売元 有限会社ビング(川崎オフィス)
〒211 神奈川県川崎市中原区小杉御殿町2-53
ユーザーサポート電話:☎044-722-4682
(月)〜(金)13:00〜16:00(土日・祝祭日を除く)

発売元(取扱い機種)FM TOWNS
© 1992 Japanese version by VING CO. LTD.

ARROW MICRO-TECHS
株式会社 アローマイクロテックス
発売元(取扱い機種)
IBM-PC、J3100・AX・TERADRIVE等互換機/マッキントッシュ/PC-9801VM以降(ノート対応)/PC-286・386シリーズ
©1991 Japanese version by ARROW MICRO-TECHS CORP.

Copyright ©1990 The Software Toolworks. Inc. All right reserved.
The Software Toolworks and Life & Death are registered trademark of The Software Toolworks. Inc.

★EXTRA★

いつか見た夢の世界、
それは「レインボーアイランド」。

前作の「バブル ボブル」で人間に戻った、バビーとボビーが、「真の宿敵・暗黒大魔王」に捕われている村人を救うため、「虹の魔法」を身につけ「レインボーアイランド」を旅する、楽しいコミカル・アドベンチャーゲームです。

FM TOWNS版只今開発中!!

©VING 1992 Licensed from TAITO CORP

VING
有限会社ビング(川崎オフィス)
〒211 神奈川県川崎市中原区小杉御殿町2-53
ユーザーサポート電話:☎044-722-4682 (月)〜(金)13:00〜16:00(土日・祝祭日を除く)

通信販売ご希望の方は、商品名・対応機種名・個数・メディア・住所・氏名・年齢・電話番号を明記し、消費税3%を加算のうえ、右記の有限会社ビングまで現金書留にてお申し込みください。(送料サービス)

〒019-21 刈和野郵便局 私書箱7号
有限会社 ビング行

WANTED
スタッフ・アルバイター募集　**腕利きのスタッフ・アルバイターを手配中 この広告にピン!ときた人物は、至急電話されたし。**
プログラマー/グラフィックデザイナー/シナリオライター/ゲームデザイナー ■お電話にてご連絡ください。 ■お問合せ:☎03-3492-1079まで (月)〜(金) 13:00〜16:00(祝祭日を除く) ■勤務地:川崎・五反田・札幌、在宅勤務可。

KOEI
秀吉——信長の野望を受け継いだ男。
※画面写真は開発中のものです。
リコエイションゲーム
太閤立志伝
PC-9801
VM/UV以降
3月13日
発売予定
優れた才知とその見事な出世振りで、天下に名を馳せる男、豊臣秀吉。彼の生涯をゲームで体験……。
あなたはどこまで高みに登れるか？SLGとRPGをミックスしたリコエイションゲーム第4弾！
■テレホンサービス:KOEIの最新情報をお知らせしています。☎045-561-1100(パソコン専用)・☎045-561-8000(ファミコン専用)
■お求めは全国のパソコンショップ・デパートで。お近くに取扱店がない場合は、住所・氏名・電話番号・商品名と機種名を明記し、
消費税を加算の上、当社宛に現金書留にてお申し込みください。
なお、書籍・サウンドウェア(CD/CT単体)は取り扱っておりません。お近くの書店・レコード店にご注文ください。(レコード販売元:ポリドール株式会社)
■当社は当社が著作権を有するソフトウェアの複製行為、及び賃貸(レンタル)についてこれを一切許可しておりません。
■価格には消費税は含まれておりません。
No Copy
このマークは
不法コピー
禁止マークです
ソフトウエア法的保護監視機構
株式会社光栄
〒223 横浜市港北区箕輪町1-23-3 Tel.045-561-6861(代)

KOEI

驚天動地の三國志シリーズ最新作!!

威風堂々、英

「三國志」シリーズ第3弾は
なにもかもが超弩級、全てがパワーアップ!!
武将それぞれの個性を掴み
優れた采配を行うことが、大陸統一の鍵。
今、一際熱いドラマが秘密の幕を上げる。

●適材適所の人材活用
配下の武将を将軍・軍師・文官・武官に振り分けが可能。特に文官・武官には専門コマンドがあり、一度に複数の武将を、長期に渡る任務に就かせられ、ゲームを効率的に進めることができる。

●充実した顔ぶれの武将達
三國志の世界を織りなす智将・猛将が500余名も登場。さらに新君主に加え新武将が60名登録可能。オリジナルの武将でひと味違う三國志の世界を体験することもできる。

●一層白熱する戦闘場面
従来の国単位の戦略から都市単位の戦略に。野戦・海戦・対関戦・攻城戦と戦場は多岐に渡り、様々な戦法を駆使してこのうえなくリアルな展開が楽しめる。歩兵・騎兵・弓兵などに分かれた部隊の特性、そして戦局に大きな影響を与える時間経過や天候変化……もちろん一騎討ちや共同軍、援軍要請も強化。戦場での計略も加わり、戦闘の醍醐味全てが結集した。

●駆け引きに満ちた外交交渉
国の存亡を担って敵地に赴く外交使者。お互いの手の内を読み合い、虚々実々の駆け引きを繰り広げる……ここでも策謀渦巻く三國志の世界が再現される。

作曲/プロデュース
向谷 実

PC-9801VM/UV以降:14,800円/withサウンドウェア(CD付):17,200円

●サウンドウェア CD:KECH-1022:2,900円(税込) 作曲/プロデュース:向谷 実

■テレホンサービス:KOEIの最新情報をお知らせしています。☎045-561-1100(パソコン専用)・☎045-561-8000(ファミコン専用)
■当社は当社が著作権を有するソフトウェアの複製行為、及び賃貸(レンタル)についてこれを一切許可しておりません。
■価格には消費税は含まれておりません。

No Copy
このマークは
不法コピー
禁止マークです
ソフトウエア法的保護監視機構

本もゲームも、光栄の三國志。

歴史ifノベルズ
超・三國志(上・中・下)
今戸榮一訳編
劉備玄徳、漢王朝を再興す! 中国の奇書「反三国志演義」をわかりやすく訳編!
●四六判上製 定価各1,500円

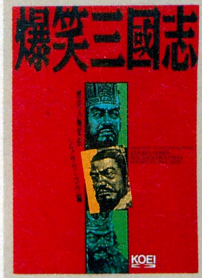

歴史人物笑史
爆笑三國志
シブサワ・コウ編
三國志のおもしろバラエティー本初登場! 誰も教えてくれなかった新しい三國志の魅力に迫る。
●B6判176頁 定価1,000円

光栄コミック
三國志 孔明伝
作:とんぼはうす
ストーリー協力:筧 十三
後漢王朝時代の中国に、天才軍師・諸葛孔明立つ! 様々な人の想いを美しく描いた中国戦史譚。
●A5判260頁 定価980円

※定価は税込みです。

■お求めは、全国の玩具店・パソコンショップ・デパートで。お近くに取扱店がない場合は、住所・氏名・電話番号・商品名と機種名を明記し、消費税を加算の上、当社宛に現金書留にえお申し込みください。なお、書籍・サウンドウェア(CD/CT単体)は取り扱っておりません。お近くの書店・レコード店にご注文ください。(レコード販売元:ポリドール株式会社)

株式会社 光栄
〒223 横浜市港北区箕輪町1-23-3 Tel.045-561-6861(代)

※画面写真は開発中のものです。

4月発売予定。スーパーファミコン

大空に賭ける エアマネジメント

安全・快適な空の旅を提供することが、社長たるあなたの使命。
そして夢は、全世界を結ぶ空のネットワークの完成——
美しいグラフィックを満載、ドラマに溢れたビジネスゲームが登場!
■企画・開発：㈱光栄アド　発売：㈱光栄■スーパーファミコン：11,800円

■テレホンサービス:KOEIの最新情報をお知らせしています。☎045-561-1100(パソコン専用)・☎045-561-8000(ファミコン専用)
■当社は当社が著作権を有するソフトウェアの複製行為、及び賃貸(レンタル)についてこれを一切許可しておりません。
■価格には消費税は含まれておりません。
■スーパーファミコンは任天堂の商標です。

No Copy
このマークは
不法コピー
禁止マークです
ソフトウエア法的保護監視機構

KOEI

ライフ is ミュージック

4月下旬発売予定。

マウス片手の音楽野郎物語。

はじめはしがない三流ミュージシャンでも……?いつかはきっとワールドワイド・スーパースター!!
心に夢、手にはマウス。腕を頼りの世界巡りだ。ジャズ、ポップス、etc。
これぞ現代のミュージシャン・ライフなり!

マウスを自由に動かせば自在にアドリブができる。楽器のテクがなくてもOK!しかも、FM音源でできる。手持ちのシステムですぐにプレイが楽しめる。さて、あなたは音楽殿堂入りを果たせるだろうか?

要 サウンドボード(内蔵機種は除く) バスマウス

PC-9801VM/UV以降:12,800円

(VMのみ16色ボードが必要)

※画面写真は開発中のものです。

■お求めは全国のパソコンショップ・デパートで。お近くに取扱店がない場合は、住所・氏名・電話番号・商品名と機種名を明記し、消費税を加算の上、当社宛に現金書留にてお申し込みください。なお、書籍・サウンドウェア(CD/CT単体)は取り扱っておりません。お近くの書店・レコード店にご注文ください。(レコード販売元:ポリドール株式会社)

株式会社 光栄

〒223 横浜市港北区箕輪町1-23-3 Tel.045-561-6861(代)

KOEI
戦場の熱さを知れ。
PC-9801VM/UV以降
PC-9801VM/UV以降：12,800円/withサウンドウェア（CD付）：15,200円
4/2発売予定!!
MSX2版
4/2発売予定！
WWIIゲーム
ヨーロッパ戦線
戦乱のヨーロッパで、決死の勇気を胸に戦う男達。砂塵の彼方から迫り来る黒い車体は敵か？味方か？
次々に飛び込んでくる情報、時々刻々と変わる戦局……枢軸軍対連合軍。勝利の旗を手に入れろ！
多彩な兵器やユニット、人間的要素を重視した各種パラメーターの採用で戦いはまさに本格的。
「提督の決断」に続くWWIIシリーズ第2弾、PC-9801シリーズでも開発進行中！
作・編曲/大野雄二
●PC-8801SR以降:12,800円/withサウンドウェア(CD付):15,200円
●ハンドブック:1,860円(税込)
●サウンドウェア CD:KECH-1017:2,900円(税込)
■テレホンサービス:KOEIの最新情報をお知らせしています。☎045-561-1100(パソコン専用)・☎045-561-8000(ファミコン専用)
■当社は当社が著作権を有するソフトウェアの複製行為、及び賃貸(レンタル)についてこれを一切許可しておりません。
■MSXはアスキーの商標です。ファミリーコンピュータ・ファミコンは任天堂の商標です。
■価格には消費税は含まれておりません。
No Copy
このマークは
不法コピー
禁止マークです
ソフトウエア法的保護監視機構

KOEI

光栄SLGの新天地。

とっつきやすい、ハマリやすい、初心者だって大歓迎！の
ひと味違ったファンタジックなシミュレーションゲーム、モンスターと人間の住む島で、
若き貴族達が繰り広げる、王冠「ロイヤルブラッド」を巡っての攻防戦。
「イマジネーションゲーム」第１弾、X68000版でも登場！

X68000
3/27発売予定!!

イマジネーションゲーム

ロイヤルブラッド
ROYAL BLOOD

●ファミコン/パソコン各機種:7,800円～9,800円/withサウンドウェア(CD付):10,200円～12,200円
●ハンドブック:1,600円(税込)●サウンドウェア CD:KECH-1015:2,900円(税込)

伊忍道
打倒信長

●パソコン各機種:9,800円～11,800円
withサウンドウェア(CD付):12,200円～14,200円
●ハンドブック:1,860円(税込)
●サウンドウェア CD:KECH-1014:3,000円(税込)

信長の野望
武将風雲録

●TVゲーム/パソコン各機種:9,800円～11,800円
withサウンドウェア(CD付):12,200円～14,200円
●ハンドブック:1,860円(税込)
●スーパーガイドブック上・下巻:980円(税込)
●サウンドウェア CD:KECH-1007:3,000円(税込)
●信長の野望・武将風雲録にもっと強くなるビデオ:4,980円(税込)

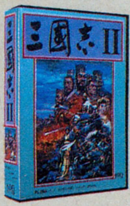

三國志II

●TVゲーム/パソコン各機種:14,800円～16,800円
withサウンドウェア(CD付):17,200円
●ハンドブック:1,860円(税込)
●ガイドブック:910円(税込)
●サウンドウェア CD:H29E-20009:2,987円(税込)
CT:26CE-1009:2,678円(税込)
●三國志IIにもっとも強くなるビデオ:4,980円(税込)

[水滸伝]
天命の誓い

●ファミコン/パソコン各機種:9,800円～11,800円
withサウンドウェア(CD付):12,200円～14,200円
●ハンドブック:1,860円(税込)
●ガイドブック:910円(税込)
●サウンドウェア CD:H-29E-20003:2,987円(税込)
CT:26CE-1003:2,678円(税込)

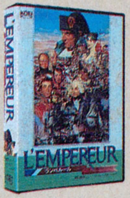

L'EMPEREUR
ランペルール

●ファミコン/パソコン各機種:9,800円～11,800円
withサウンドウェア(CD付):12,200円～14,200円
●ハンドブック:1,860円(税込)
●ガイドブック:910円(税込)
●サウンドウェア CD:KECH-1004:3,000円(税込)

信長の野望
戦国群雄伝

●ファミコン:9,800円～11,800円
withサウンドウェア(CD付):12,200円～14,200円
●ハンドブック:1,860円(税込)
●ガイドブック:910円(税込)
●サウンドウェア CD:H-29E-20001:2,987円(税込)
CT:26CE-1001:2,678円(税込)

蒼き狼と白き牝鹿
ジンギスカン

●ファミコン/パソコン各機種:9,800円～11,800円
withサウンドウェア(CD付):12,200円～14,200円
●ハンドブック:1,860円(税込)
●ガイドブック:910円(税込)
●サウンドウェア CD:H-29E-20002:2,987円(税込)
CT:26CE-1002:2,678円(税込)

大航海時代

●ファミコン/パソコン各機種:9,800円～11,800円
withサウンドウェア(CD付):12,200円～14,200円
●ハンドブック:1,860円(税込)
●ガイドブック:910円(税込)
●サウンドウェア CD:KECH-1002:3,000円(税込)

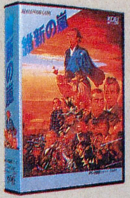

維新の嵐

●ファミコン/パソコン各機種:9,800円～11,800円
withサウンドウェア(CD付):12,200円～14,200円
●ハンドブック:1,860円(税込)
●ガイドブック:910円(税込)
●サウンドウェア CD:H29E-20004:2,987円(税込)
CT:26CE-1004:2,678円(税込)

提督の決断

●パソコン各機種:14,800円～16,800円
withサウンドウェア(CD付):12,200円～14,200円
●ハンドブック:1,860円(税込)
●サウンドウェア CD:H-29E-20006:2,987円(税込)
CT:26CE-1006:2,678円(税込)

麻雀大会

●ファミコン:7,800円
●パソコン各機種:9,800円

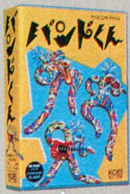

バンドくん

●パソコン:18,800円
●MIDI音源専用〔ミュージ郎(Jr.)・
ミュージくん・KAWAI MSB-98対応〕

光栄からジグソーパズルが登場!! 好評発売中!!

特別限定 歴史三部作**ジグソーパズル**

信長の野望・武将風雲録、三國志II、蒼き狼と白き牝鹿・ジンジスカンのパッケージイラストがなんとジグソーパズルになった！
限定版なのでこのチャンスお見逃しなく！
●1000ピース 定価3,800円(税別)

正社員募集

●**募集職種**/(1)**デザイナー**/CGデザイナー、エディトリアルデザイナー、グラフィックデザイナー、アニメーター(2)**パソコン・ワークステーション技術者**[C言語、アセンブラ(Z80系、8086系・68系・65系)を使用]/①シミュレーションソフトウェア技術者②OS、データベース、ネットワーク、LANに関するソフトウェア技術者③コンパイラ技術者(3)**書籍・雑誌の編集**(アルバイト同時募集中)(4)**音楽ディレクター**/CD制作、コンピュータミュージック制作(5)**営業**●**資格**/専門卒以上20～35歳位の経験者●**待遇**/当社規定により優遇。昇給年１回、賞与年３回('90年実績7.85ヵ月)、交通費全額支給、社保完備、独身寮、社宅、完全週休２日制、年間休日124日。
●'91年11月株式店頭公開。
◎希望職種明記の上、履歴書を下記までご送付下さい。追ってご連絡致します。秘密厳守。歴不返。
〒223 横浜市港北区箕輪町1-23-3 株式会社光栄 総務部 人事課L係 TEL.045-564-3111(直) 担当(杉山・小松)

■お求めは、全国の玩具店・パソコンショップ・デパートで。お近くに取扱店がない場合は、住所・氏名・電話番号・商品名と機種名を明記し、消費税を加算の上、当社宛に現金書留にえお申し込みください。なお、書籍・サウンドウェア(CD/CT単体)は取り扱っておりません。お近くの書店・レコード店にご注文ください。(レコード販売元:ポリドール株式会社)

株式会社 光栄
〒223 横浜市港北区箕輪町1-23-3 Tel.045-561-6861(代)

KOEI

独自の視点で描いた傑作揃い。
今、歴史を、ゲームを読む!!

歴史ifノベルズ

信長の野望 世界編

井沢 元彦著（近日刊行）

ベストセラー『信長の野望』がさらにスケールアップ!!
本能寺を脱出し、天下を統一した信長が、ついに大艦隊を率いて海外遠征に乗り出した！時は流れ、彼の野望帝国の前に立ちはだかるのはいまや強国ポルトガルとイスパニア、そして新興勢力イギリスの3国のみ――奇才井沢元彦が戦略・戦術を駆使し、壮大なスケールで描く歴史if長編！

■四六判上製 定価一、五〇〇円

歴史人物笑史

爆笑 信長の野望

シブサワ・コウ編（3月中旬刊行）

「爆笑三國志」で大好評の歴史人物笑史シリーズ第2弾!!
あの織田信長をギャグタッチで徹底解剖！ テンポのいい文章とおもしろまじめのイラストが、これまたベストマッチのおもしろさ。ガイドブック名物、しおざき・のぼる先生のハチャメチャコミックもついて、「あなたも歴史が好きになる！」と、光栄ゼネラルプロデューサー、シブサワ・コウも断言！

■B6判一七六頁 定価一、〇〇〇円

英雄パラダイムシリーズ

諸葛亮孔明 逆境からの挑戦

シブサワ・コウ監修（3月下旬刊行）

諸葛亮は天才軍師にあらず！ その実態は果敢な「挑戦者」――新たな観点に基づいて、「隆中対」から「五丈原」に至るまで逆境を戦い抜いた彼の生涯を解説。さらに世界史上の偉大な挑戦者であるカルタゴの闘将ハンニバル、異形の忠臣楠木正成、改革する宰相王安石、反ファシズムの戦士チャーチルを紹介。英雄世界を縦横無尽に解読するシリーズ第2弾！

■A5判一四四頁 定価一、四八〇円

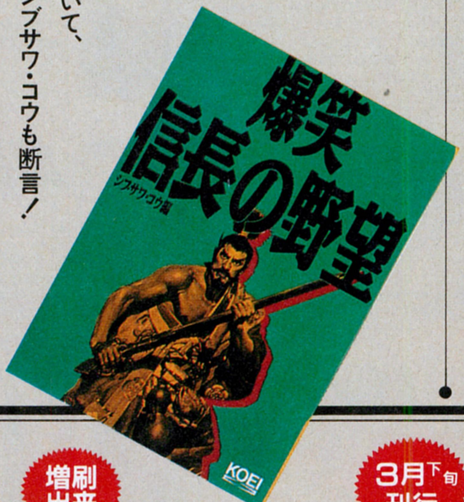

近日刊行

シブサワ・コウシリーズ
ヨーロッパ戦線ハンドブック
●A5判一九二頁 定価一、八六〇円

3月下旬刊行

スーパー攻略シリーズ
伊忍道・打倒信長 スーパーガイドブック
●B6判一二八頁 定価九八〇円

増刷出来

歴史人物笑史
爆笑三國志
●B6判一七六頁 定価一、〇〇〇円

11万部突破

歴史ifノベルズ
超・三國志（上・中・下巻）
今戸榮一訳編
●四六判上製定価各一、五〇〇円

※価格は全て税込みです。

株式会社光栄 〒223 横浜市港北区箕輪町1-23-3 TEL.045-561-6861(代)

KOEI

ムッ!? ムムム……… 光栄の、カードゲームムッ!?

パソコンの光栄から
カードゲームが発売されていた!
これは要チェックだ!!

カードゲーム第4弾
只今、開発進行中!

三國志IIカードゲーム
■定価3,300円(税別)

信長の野望・武将風雲録カードゲーム
■定価2,800円(税別)

ロイヤルブラッドカードゲーム
■定価2,800円(税別)

あのフクザワ・エイジ　衝撃のCDデビュー

2針法

3/25緊急発売!
KECH-1026 定価2,900円(税込)

▼**フクザワ・エイジはゲーム・プロデューサーである!**
(大航海時代、伊忍道・打倒信長等のリコエイション・ゲームをつくった人)

▼**フクザワ・エイジはミュージシャンである?**
(実は十年来、音楽業界にどっぷりひたっていたらしい)

時計の針を逆廻し・早廻し、光の速さで地球をひとっ飛び、乱反射する音の万華鏡。

このプログレ・シンセはタンジェリン・ドリームか、はたまたアート・オブ・ノイズか。アイドル・ソングは岡田奈々の思い出?。国籍不明のエスニックに、JAZZYなハウスかと思いきやYMOに時代は逆行、ヘヴィ・メタの洗礼を受けたにしては60'sがやけに板についている……。こいつはただものではない。フクザワ・エイジの家族もなにやらあやしげな人たちのようだ。みんながこのCDを買ってくれればまた何かが起きるかもしれない。それはこれからのお楽しみ。

▼**フクザワ・エイジがCDをつくった!?**
(ゲームだけかと思ったら、音楽にかけても思いっきりオ・タ・ク……)

▼**フクザワ・エイジは音楽もただ者じゃない!!**
(豪華ミュージシャン、マル秘ゲストの数々は実力の証か)

販売:ポリドール株式会社

株式会社光栄
〒223 横浜市港北区箕輪町1-23-3 Tel.045-561-6861(代)

KOEI 電楽 DEN RAKU [別冊]

大のオトナのゲーム派宣言

電脳ゲームによる知的快楽のススメ

3月13日㈮発売

特別インタビュー

いとうせいこう／すぎやまこういち／寺沢武一／新井素子／小林恭二／井沢元彦／黒 井 一

話題のビッグタイトル徹底分析

三國志III／関ヶ原／レミングス
天下統一II／天舞〜三国志正史
太閤立志伝／ウィザードリィ〜ベイン・オブ・ザ・コズミック・フォージ
パンツァーカイル／ヨーロッパ戦線ほか
話題の新作!・ドラゴンクエストV情報

ゲームワールド・エッセイ

コーンフィールドのなかの〈シムシティ〉州eureka市
信長という名の壮大なる〝貨幣〟
永遠不滅の〈ウィザードリィ〉シリーズ

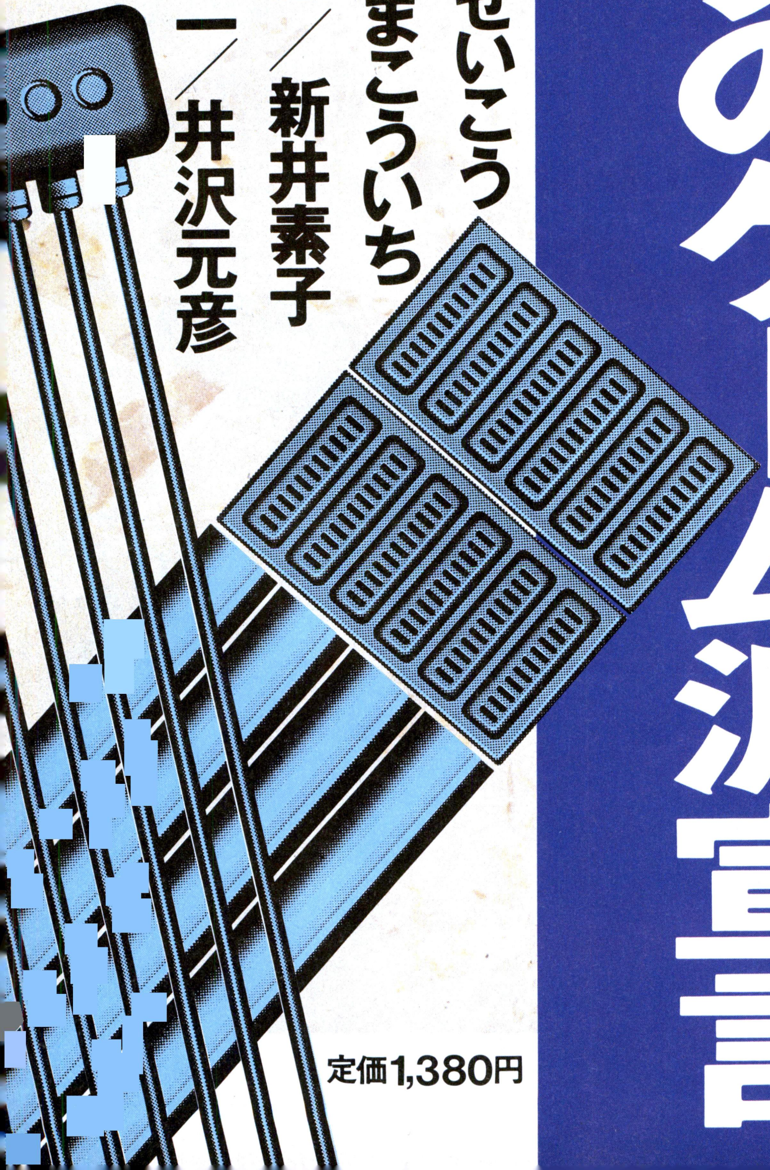

定価1,380円

株式会社光栄
〒223 横浜市港北区箕輪町1-23-3 Tel.045-561-6861㈹

正統

神が神として君臨し、人が人として従った時代………。
猛執の神は、炎と共に大地を終焉へと導いた。
そして数千年の後、
怨渦はまた、新たなる人の群れを取り込もうとしている………。

壮大なスケールで送る、ヒロイックファンタジーRPG！

Lesser Mern

レッサーメルン

- ●PC-9801VM/UV以降
- ●FM-TOWNSシリーズ

近日発売

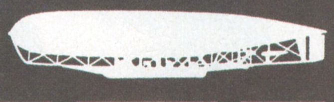

JOSHUA

ジョシュア

- ●PC-9801VM/UV以降　2HD 5枚組

要バスマウス HDD対応　標準価格9,700円（税抜き）

大好評発売中

- ●X68000シリーズ
- ●FM-TOWNSシリーズ

近日発売

SOFT WARE PANTHER
パンサーソフトウェア
PANTHER SOFTWARE CO.,LTD.

株式会社パンサーソフトウェア　〒108 東京都港区芝浦2-17-2 5F
TEL.03(3798)2760　FAX.03(3798)2286

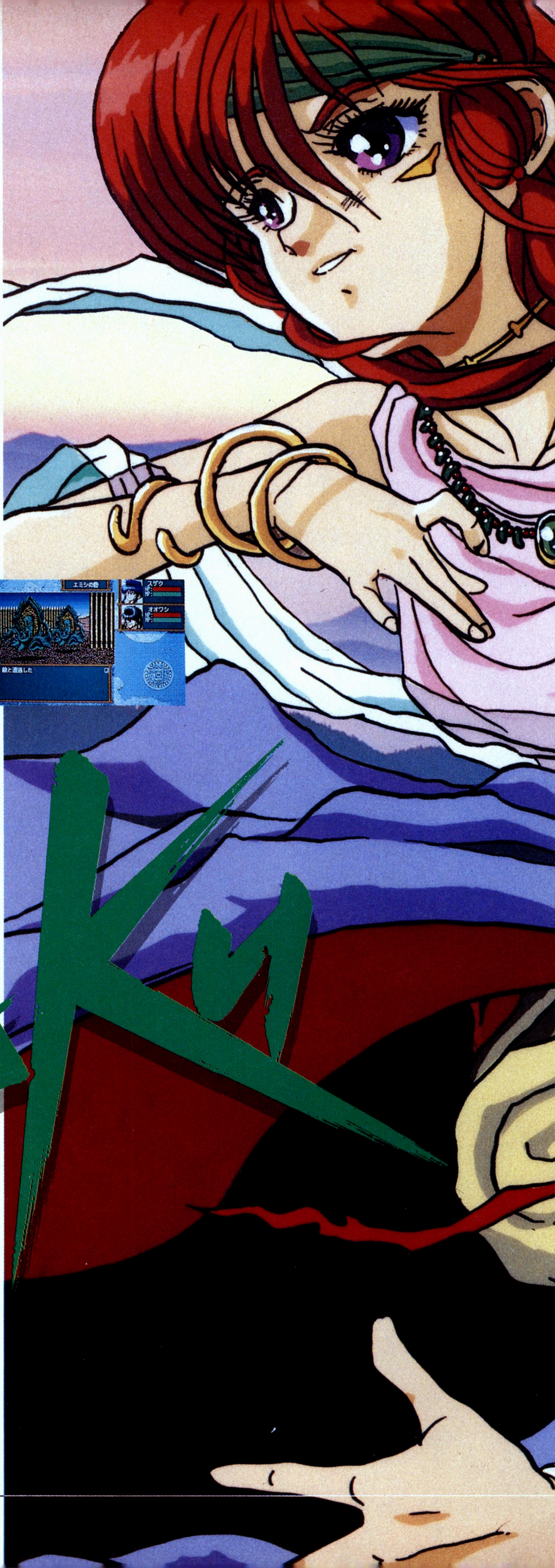

日、出ずるファンタジー

遠く神代の時代———黄泉より『鬼魅王』が降臨し、九州王朝ヤマトの女王「ヒミコ」をして、倭国全土を巻き込む大乱の幕を開けた。

時を前後して、一人の赤子がオオミにて誕生する。

神の子『スザク』———彼はその身に受けた神鳥の名にふさわしく、幾多の天地を駆けた。急変する時代は彼に何を臨む？

今、歴史に記されることのなき古の破戒の争乱、ここに記そう……！

●マルチ・クラスシステム採用！——戦士か術士か、能力をいかに伸ばすか。
●ハイアリングシステム導入！——個性が映える自由なパーティ編成。
●視点は常に3D！——遠近駆使の戦闘が視点を捕える。

PC98シリーズ　3月20日発売予定

MIDI対応　EMS対応

バスマウス対応

SUZAKU

キャラクターデザイン・原画／安佐　真

WOLFTEAM
GAME CREATIVE STAFF

〒170 東京都豊島区北大塚2-10-6 6セントラルビル6F

ウルフ・チーム　ゲーマーズ・ホット・アクセスTEL03(5394)5565

武勲を成して、天を制す。疾風怒濤の一大戦国史。

斬IIシナリオコレクション 好評発売中！
緊張感漂う２本のシナリオを得て、斬IIいよいよ佳境へ。
「信長包囲網」屈せぬ朝倉、浅井の裏切り、信玄の上洛、信長の一代窮地。
「関ヶ原前夜」上杉討伐に動く家康、間隙をつき三成挙兵、
東軍と西軍に分かれての一大決戦の幕が開く。
斬IIシナリオコレクション PC98版 価格 4,200円(税抜き)

斬IIタウンズいよいよ発売間近！
PCM音声による武将の怒声。
追加シナリオも含み、全４本の多彩なシナリオ。
斬IIスペシャルバージョン３月中旬発売！
斬IIタウンズスペシャル 価格 12,800円(税抜き)

斬【ZAN】II™ ～陽炎の時代～

PC98シリーズ 価格 9,800円(税抜き) 好評発売中！ MIDI対応 EMS対応

WOLFTEAM GAME CREATIVE STAFF
〒170 東京都豊島区北大塚2-10-6 6セントラルビル6F

天下の慟哭、英傑の乱舞。リアルタイム歴史SLG。

ウィンドウズライクな先進のM-VIWSを搭載し
官位による人材管理を実現したリアルタイムSLG！
正史を礎に空前のスケールで綴る三国志列伝！

急告!!「天舞シナリオコレクション」3月20日発売！
"天下三分"214年、劉備入蜀後その勢力は最盛期を迎える
"武候出師"227年、先君の意志を継ぎ孔明北伐開始

天舞 三国志正史

PC98シリーズ　価格 12,800円（税抜き）　好評発売中！ MIDI対応 EMS対応

ウルフ・チーム　ゲーマーズ・ホット・アクセスTEL03(5394)5565

イラスト・小林源文

第二次世界大戦の全てをあますところなく再現！

○『グロス・ドイッチュラント』は、1939年のドイツ軍のポーランド侵攻にはじまり、以後6年間にわたる第二次世界大戦・ヨーロッパの戦いを1ターン1週間単位でシミュレートする超大型戦略ＳＬＧです。ゲームには19ヵ国が登場。西部戦線、東部戦線、アフリカ戦線の3枚のマップ上で陸・海・空軍を指揮して戦いを繰り広げます。

○登場兵器は、第二次世界大戦で活躍した陸戦兵器107車種、航空機69機種、艦船69クラス（大型艦301隻、小型艦無数）が登場。各兵器の性能も膨大なデータと綿密なリサーチにより、史実通りに再現しました。実際には活躍できなかった試作兵器の超重戦車やジェット戦闘機、ワルター潜水艦など、幻の兵器も多数登場します。

○キャラクター総数は110名。陸軍はロンメル、パットン、モントゴメリー、ジューコフ他の将軍たち。海軍は提督やUボート指揮官、そして空軍は航空団司令と、多数の個性豊かなキャラクターがグラフィック入りで登場し、装甲軍や艦隊、航空団を指揮します。その他に内政、外交、諜報、兵器開発などをプレイヤーの下で受け持つ閣僚たちも登場します。

○夜間爆撃、上陸作戦、パルチザン、装甲部隊の電撃突破などのルールを満載し、ヨーロッパの戦いを精密にシミュレート。ホーミング魚雷やロケット兵器などの新兵器開発や科学技術開発、治安の強化、ラジオ放送による宣伝、スパイの養成など、軍事以外にも多くの戦略的要素を楽しめます。

Groß Deutschland

○対応機種　PC-9801シリーズ
ディスク4枚組
○価　　格　14,800円（税別）

グロス・ドイッチュラント

4月発売予定

発売中

第二次大戦・戦車戦シミュレーション
鋼鉄の騎士
●PC-9801
●PC-88VA
￥7,800

鋼鉄の騎士　シナリオ集
鉄十字章
●PC-9801
●PC-88VA
￥4,800

■『鉄十字章』は『鋼鉄の騎士』のシナリオ集です。プレイするためには『鋼鉄の騎士』が必要です。
■『鉄十字章』はソフトベンダー武尊で発売中です。『鉄十字章』の通信販売は、ブラザー工業TAKERU事務局宛にお申し込みください。お問い合わせは(052)824-2493まで。
■『鋼鉄の騎士』の通信販売は、現金書留または郵便為替で、住所、氏名、機種、メディアを明記の上、ジェネラル・サポート宛にお申し込みください。消費税、送料は当社が負担いたします。
■標準グラフィックモードでご使用ください。

(株)ジェネラル・サポート
〒144 東京都大田区北糀谷2-15-25
東栄ビル202
TEL.03(5705)8932

シナリオシミュレーションの第三弾
パワーアップしていよいよ登場!!

シュヴァIII

2月28日発売

■標準価格￥12,800
■PC9801VM以降／PC286・386シリーズ
（98NOTE動作可）
■マウス専用（要バスマウス／640KB／16色ボード／400ラインアナログCRT）

●発売日変更のおしらせ
「シュヴァルツシルトⅢ惑星デスペラン」の発売日は、やむを得ない事情により2月28日となりました。
ユーザー並びに関係者の皆様にご迷惑をおかけしました事をお詫びいたします。

さらに充実のシナリオとグラフィック

■イメージが一新した画面デザイン

■プルダウン式のコマンドメニュー

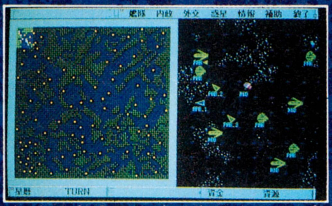
■大きく、より見やすくなったマップ画面

■登場キャラクターの
グラフィックがさらに豊富

■さらに迫力の戦闘シーン

■1万2千隻の大艦隊、48種類の新鋭戦艦

■上記の価格には消費税は含まれておりません。
■通信販売をご希望の方は、商品名・機種名・住所・氏名・電話番号を明記の上、３%の消費税を加算して現金書留でお申し込みください。（送料無料）
■工画堂スタジオの商品やゲーム内容に関するお問い合わせは、右記ユーザーサポートへお気軽にどうぞ。
■工画堂スタジオでは開発スタッフ（正社員・契約社員・アルバイト・デバッガー）を募集しています。興味のある方は人事課（TEL：03-3353-7722）までお電話ください。

ねこさんちーむ
KOGADO Software Products
㈱工画堂スタジオ
〒162 東京都新宿区市谷台町11
ユーザーサポート　TEL03-3353-7724

資料請

DATA WEST

君の行動力を

THE 4TH

磨く、第4のユニットシリーズ。

UNIT SERIES

ZERØ
ACT4

D-AGAIN
ACT5

MERRY GOROUND

THE 4TH UNIT SERIES

4月3日発売
FM-TOWNS
〔CD-ROM〕
定価
12,800円
［税別］

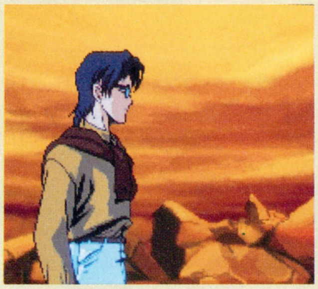

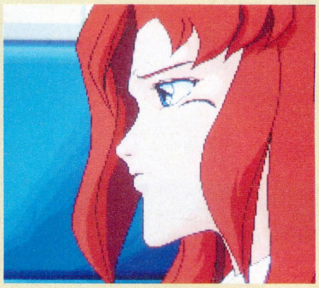

●このソフトは内蔵メモリが2MB必要です。

DATA WEST 君の知性を磨く、サイキック・

PSYCHIC DETECTIVE

INVITATION

ORGEL

MEMORIES

AYA

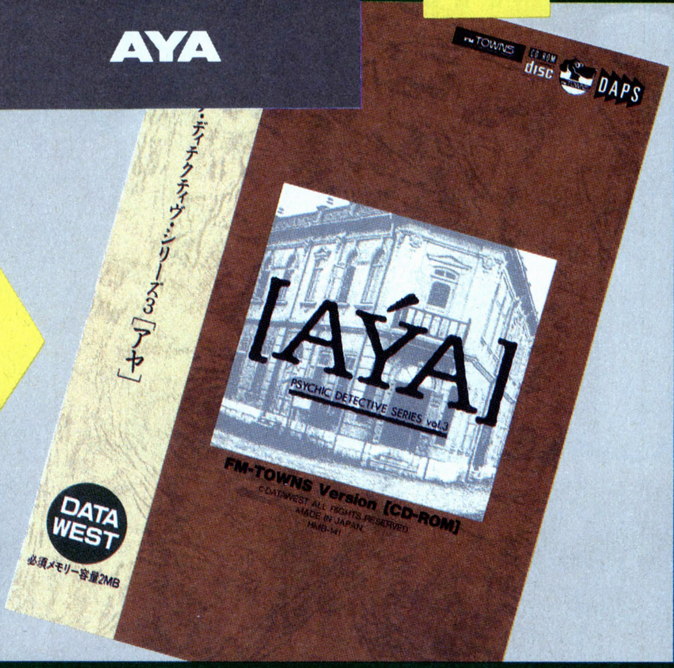

人材募集

●職種:プログラマ／●募集人数:若干名／●資格:DAPS、マルチメディアの分野で世界中を「あっ」と言わせたい人で、ゲームソフト開発経験者／●勤務地:大阪市鶴見区放出／●勤務時間:10:00〜19:00／●休日:日曜、祭日、第2・4土曜日、年末年始、夏期、特休、有給休暇他／●待遇:当社規定により優遇／●応募方法:当社まで履歴書(写真貼付)を郵送下さい。書類選考の上、試験日・面接日を連絡します。

ディテクティヴ・シリーズ。

SERIES

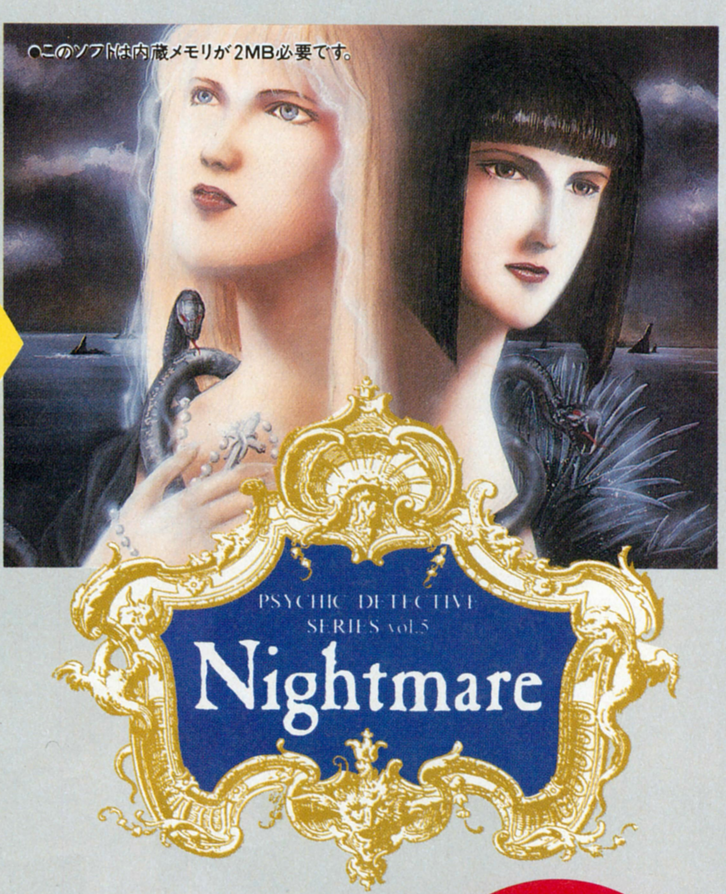

サイキック・ディテクティヴ・シリーズ第5弾

「ナイトメア」

DAPS 特許出願中　CD-ROM COMPACT disc　FM TOWNS

絶賛発売中
FM-TOWNS (CD-ROM)
定価 12,800円 [税別]

サイキックサウンドが進化する!

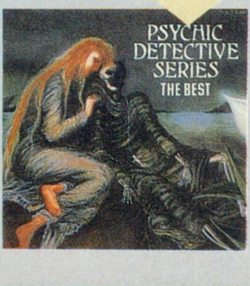

PSYCHIC DETECTIVE SERIES
THE BEST

演奏:DATAWEST SOUND UNIT SPECIAL

¥2,500(税込)/¥2,427(税別) TOCT-6381

©1991 DATAWEST inc./発売元:東芝EMI株式会社

DATAWEST SOFTWARES LINE-UP

G-EDIT SERIES		
G-EDIT TOWNS	¥30,000	
FM-TOWNS [CD-ROM]		●
TDF SERIES		
TDF	¥8,800	
FM-TOWNS [CD-ROM]		●
THE 4TH UNIT SERIES		
ACT1	¥6,800	
PC88SR〜		●■
MSX2〜		●■
FM77 シリーズ		●■
X-1 シリーズ		●■
PC98 [5"2HD] [3.5"2HD]		●■
X68000		●■
ACT2	¥7,600	
PC88SR〜		●■
MSX2〜		●■
FM77 シリーズ		●■
X-1 シリーズ		●■
PC98 [5"2HD] [3.5"2HD]		●■
X68000		●■
LINKAGE (ACT1+ACT2)	¥9,800	
FM-TOWNS [CD-ROM]		●
DUAL TARGETS	¥7,800	
PC88SR〜		●
MSX2〜		●
FM77 シリーズ		●
X-1 TURBO シリーズ		●
DUAL TARGETS	¥8,800	
PC98 [5"2HD] [3.5"2HD]		●
FM-TOWNS [CD-ROM]		●
X68000		●
Zerø	¥8,800	
PC88SR〜		●
MSX2〜		●
PC98 [5"2HD] [3.5"2HD]		●
FM-TOWNS [CD-ROM]		●
X68000		●
D-Again DAPS	¥8,800	
FM-TOWNS [CD-ROM]		●
X68000		●
PC98 [5"2HD] [3.5"2HD]		●
MERRYGOROUND DAPS	¥8,800	
FM-TOWNS [CD-ROM]		●
WYATT DAPS	¥12,800	
FM-TOWNS [CD-ROM+3.5"2HD]		▲
PSYCHIC DETECTIVE SERIES		
INVITATION	¥9,800	
FM-TOWNS [CD-ROM]		●
MEMORIES	¥8,800	
FM-TOWNS [CD-ROM]		●
AYA DAPS	¥8,800	
FM-TOWNS [CD-ROM]		●
Orgel DAPS	¥12,800	
FM-TOWNS [CD-ROM+3.5"2HD]		●
Nightmare DAPS	¥12,800	
FM-TOWNS [CD-ROM+3.5"2HD]		●
RAYXANBER		
RAYXANBER	¥8,800	
FM-TOWNS [CD-ROM]		●

● 店頭発売中　■ タケルにて発売中　▲ 近日発売予定

▼平成4年3月6日現在。▼価格は消費税別。▼タケルでの販売価格は表示とは異なります。▼通信販売のお申込みは当社まで。(送料当社負担)

データウエスト株式会社

〒538 大阪市鶴見区放出東3丁目8番28号
(データウエストビル) TEL.(06)968-1236

●システムソフトアミューズメント事業部では、パソコンネットをテスト開局しております。現在、会員募集はしておりませんので、アクセスはゲストIDにてお願いします。テレフォンサービスともどもご利用ください。

電話番号……03-3326-9644
通信速度……1200～2400MNP5
ビット長………8
パリティ…………NO
ストップビット……1
漢字…………… SHIFT-JIS漢字

◉総合カタログをご希望の方は請求券をはがきに貼り、住所・氏名・年齢・電話番号・使用機種名を明記の上、弊社宛にご送付ください。

新製品の発売日および内容のご案内は…
テレフォンサービス専用電話　東京：03-3326-8710
福岡：092-752-2602
アミューズメント事業部営業部専用電話
092-752-5262（祝祭日を除く月～金）

大戦略Ⅲ'90 最新データ集

「大戦略Ⅲ'90」の1992年度版最新兵器データ集。24種類の最新兵器データ収録にともない、既存兵器間のバランスも修正。さらに、「ルフトヴァッフェ1999」「モンスターGO!GO!」「リターン トゥ パールハーバー」の3本のゲームデータも収録し、「大戦略Ⅲ'90」がリフレッシュする。

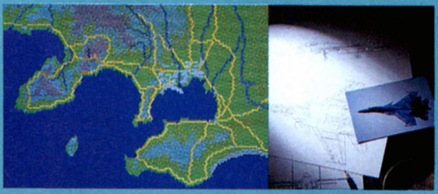

〈好評発売中〉

■PC-9801E/F/M/VF/VM/VX/RA/RS/RX/DA/DS/DX
PC-9801UV/UX/LV/CV/ES/EX/UR/UF
PC-9801N/NS/NV
PC-98DO/DO＋
■5"-2HD,3.5"-2HD
●同一メディアの「大戦略Ⅲ'90」、または「大戦略Ⅲパワーアップキット」でパワーアップした「大戦略Ⅲ」が必要です。
●2ドライブ必要です。
●X68000シリーズ、FM-TOWNSシリーズ用「大戦略Ⅲ'90」では使用できません。
※本製品はハードディスクでの使用を保証しておりません。

初回製造ロット限定　特別価格3,800円
価格5,000円

©1992 SystemSoft　photo:©1992 DACT Inc.

アートジグソー VOL.1~3

誰でも気軽に簡単に遊べる、コンピュータジグソーパズルの決定版。20ピースから320ピースまでレベルに応じた7種類の難易度が選べ、初心者からマニアまで楽しめる。各8面のジグソーを収録した「スーパーウェポン」「プリティガール」「ファンタスティック」の3タイトル同時発売。

〈4月発売予定〉

■PC-9801VF/VM/VX/RA/RS/RX/DA/DS/DX
PC-9801UV/UX/LV/CV/ES/EX/UR/UF/CS
PC-9801N/NV/NS
PC-98DO/DO＋
■5"-2HD, 3.5"-2HD
●アナログRGB対応専用高解像度カラーディスプレイ(640×400ドット)をお使いください。(デジタルRGBには対応しておりません)
●NEC製MS-DOSシステム(Ver2.11, Ver3.10, Ver3.30/A/B/C/DまたはVer5.0)が必要です。
●バスマウスが必要です。
●640KB以上のRAMが必要です。
●PC-9801/E/F/M/Uでは使用できません。
●PC-9801VFでは外付の1MBタイプのディスクユニットが必要です。
●PC-9801VF/VM2では16色グラフィックボード(PC-9801-24)が必要です。
●本製品はハードディスクでの使用を保証しておりません。
※MS-DOSは、米国Microsoft社の登録商標です。

価格 各5,800円

©1992 SystemSoft

天下統一88

全国の歴史ファンを熱くした、本格戦国シミュレーション「天下統一」が、多くのユーザーの期待に応えてPC-8800シリーズに登場。名ゲームデザイナー・黒田幸弘氏の手により、武将、城、戦法など、史実に基づいて再現されたリアルな戦国世界で、天下統一への道を目指せ。

〈近日発売〉

■PC-8801mkIISR/TR/FR/MR
PC-8801FH/MH/FA/MA/FE/MC
PC-88VA
■5"-2D
●2ドライブ必要です。
●V2モード専用なので、PC-8801/mkIIでは使用できません。

価格9,800円

©1992 SystemSoft　©黒田幸弘

ジャパンバッシング

まったく新しいスタイルの対話型シミュレーション「ジャパンバッシング」。プレイヤーはアメリカ政府の立場で、日本政府に様ざまな政治的要求を突きつけ、アメリカに有利な条件を飲ませるのが目的という異色のシナリオ。アメリカ的な視点から日本を見れば、今日の国際情勢や経済問題が見えてくる?

〈3月発売予定〉

■PC-9801VF/VM/VX/RA/RS/RX/DA/DS/DX
PC-9801UV/UX/LV/CV/ES/EX/UR/UF/CS
PC-9801N/NV/NS
PC-98DO/DO＋
■5"-2HD, 3.5"-2HD(各2枚組)
●アナログRGB対応専用高解像度カラーディスプレイ(640×400ドット)をお使いください。(デジタルRGBには対応しておりません)
●NEC製MS-DOSシステム(Ver2.11, Ver3.10, Ver3.30/A/B/C/D、またはVer5.0)が必要です。
●640KB以上のRAMが必要です。
●2ドライブ必要です。
●PC-9801/E/F/M/Uでは使用できません。
●PC-9801VFでは外付の1MBタイプのディスクユニットが必要です。
●PC-9801VF/VM2では16色グラフィックボード(PC-9801-24)が必要です。
●本製品はハードディスクでの使用を保証しておりません。
※MS-DOSは、米国Microsoft社の登録商標です。

価格8,800円

©1992 SystemSoft
©1992 TINYAN/たいにゃん

プレイメイカーフットボール

アメリカで大評判の"アメフト"シミュレーションゲーム。豊富なサンプルデータを参考にして自分だけのオリジナルチームを作り、各種フォーメーションや思考ルーチンをエディットして試合を行う。フロッピーやネットワークを通じたデータ交換も簡単にできる、新しい対戦型のスポーツシミュレーションだ。

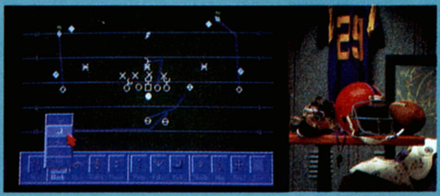

〈4月発売予定〉

■PC-9801E/F/M/VF/VM/VX/RA/RS/RX/DA/DS/DX
PC-9801UV/UX/LV/CV/ES/EX/UR/UF/CS
PC-9801N/NS/NV
PC-98DO/DO＋
■5"-2HD,3.5"-2HD(2枚組)
●アナログRGB対応専用高解像度ディスプレイ(640×400ドット)をお使いください。(デジタルRGBには対応しておりません。)
●NEC製MS-DOSシステム(Ver2.11、Ver3.10、Ver3.30/A/B/C/DまたはVer5.0)が必要です。
●バスマウスが必要です。
●640KB以上のRAMが必要です。
●2ドライブ必要です。
●PC-9801/E/F/M/Uでは使用できません。
●PC-9801VFでは外付の1MBタイプのディスクユニットが必要です。
●PC-9801VF/VM2では16色グラフィックボード(PC-9801-24)が必要です。
●本製品はハードディスクでの使用を保証しておりません

価格9,800円

©Copyright 1989,1990 Broderbund Software, Inc.
All rights reserved.

エアーコンバットⅡ シナリオ集 VOL.2

第2次世界大戦以降の現実の戦場を舞台に、ゼロ戦VSトムキャットなどの架空戦や、朝鮮戦争での史上初のジェット機同士による空中戦など8本のミッションを収録。また、旧日本軍の幻のジェット戦闘機「震電」から次世代戦闘機FSXまで、新旧合わせて全15種類の戦闘機、攻撃機が大空に火花を散らす。

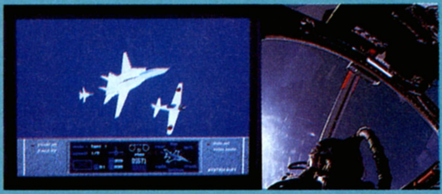

〈3月発売予定〉

■PC-9801VF/VM/VX/RA/RS/RX/DA/DS/DX
PC-9801UV/UX/UR/UF/LV/CV/ES/EX
PC-9801N/NV/NS
PC-98DO/DO＋
■5"-2HD,3.5"-2HD
●同一メディアの「エアーコンバットⅡ」が必要です。
●2ドライブ必要です。
●本製品はハードディスクでの使用を保証しておりません。

価格5,000円

©1992 SystemSoft
photo:©1992 DACT Inc.

■広告の商品は、全国のパソコンショップでお求めになれます。
■通信販売をご希望の場合は、現金書留、郵便為替、または郵便振替(福岡3-37311)で、商品名、機種、メディア名、および連絡先の電話番号を明記の上、送料を添えて弊社までお申し込みください。表示価格に消費税は含まれておりませんので、価格の3%の消費税も併せてお願いいたします。送料は消費税込みで一律400円です。(送料のみ切手でも可)
■お申し込みから商品がお手許に届くまで、通常、2~3週間ほどかかります。
■商品に欠陥がある場合を除いて、お届けした商品の返品はご容赦願います。

※製品の仕様、価格は将来予告なしに変更することがあります。
※表示価格に消費税は含まれておりません。

SystemSoft 株式会社 システムソフト
アミューズメント事業部
〒810 福岡市中央区天神3丁目10-30

総合カタログVol.14請求券
LOGIN No.6
有効期限:1992年4月末

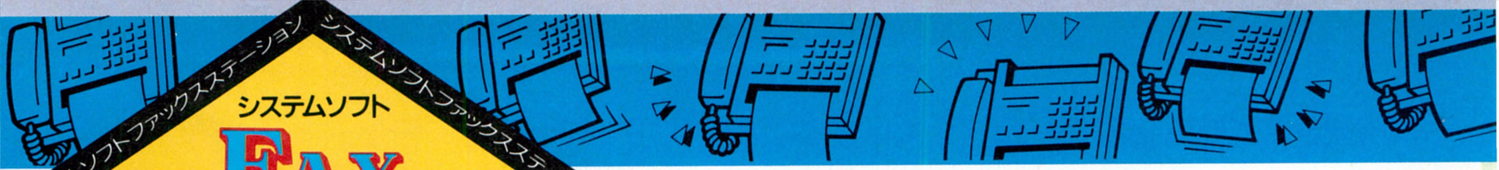

システムソフト

FAX STATION

僕らのホンネが目を覚ます

3

○、×はっきりしようじゃないの。

来た、来た、来ました。FAX STATION第一回目のテーマ。「システムソフトのここが○、ここが×」に、たくさんのFAXありがとう。なかなかするどいツッコミや、くすぐったくなるようなおホメの言葉の数々に、ドキッとさせられたり、ワクワクしたり。それでは、その一部を紹介しましょう。

●最近、大戦略シリーズの新作が出ていないこと。
●同じような種類のソフトが多い。
●ソフトの値段が高い！
●シミュレーションが多すぎる。RPGやADV、シューティングも出してほしい。
●X68000用のゲームが少ないよー。
●マニュアルがないと遊べない。

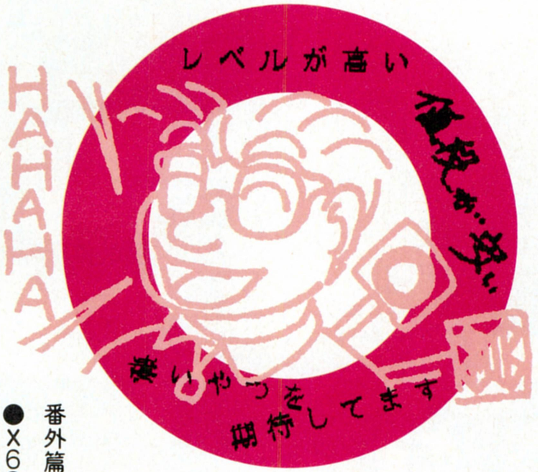

●プログラムのレベルが高い！
●ゲームの内容に比べて、値段が安い！
●ユーザーの意見を積極的に取り入れるところ。このFAX STATIONしかり、パソコンネットしかり、「いつもユーザーとともにあり」って感じがなかなか○。
●画面がきれいですね―。
●いまだにPC-88用のゲームを出してくれるとこ。
●大人でも楽しめるから。

番外篇〈こんな意見もありました。〉
●X68000版マスターオブモンスターズIIIは俺がつくる！

というわけで、FAX送ってくれたみんなどうもありがとう。うーん、大戦略の新作ですか……。実はここだけの話だけど、そろそろ「IV」の噂がチラホラと……。おっと、これ以上は言えないけど、きっと期待は裏切りません。まあ、○も×も、システムソフトへの愛情と勝手に解釈して、今後ますます張り切っていきたいと思います。では、今月のテーマの方もヨロシク！ たくさんのFAX待ってます。

●FAX STATIONに応募された作品は、広告等で使用させていただくことがあります。なお、この場合、応募作品の著作権について、あらかじめ弊社に使用許諾が与えられているものとさせていただきます。
●文章、イラスト、キャラクター等、他人の著作物を利用した作品の応募はご遠慮ください。
●用紙サイズはA4でお願いします。 ●NO.6号からお寄せいただいたご意見には、一緒にお名前も掲載したいと思います。お名前の掲載をご希望されない方は、匿名希望かペンネームをお書き添えください。

【社員募集】
■募集職種／プログラマー、グラフィックデザイナー、ミュージックコンポーザー
■勤務地／福岡または東京
■待遇／昇給年1回、賞与年2回、交通費支給、社会保険完備、社員旅行、保養地（湯布院）
■休日／完全週休2日制（土曜・日曜）、年間122日
■資格／短大・専門学校卒以上（できれば経験者）
■給与／当社規定により優遇
■勤務時間／9:00～18:00
■応募方法／希望職種を明記のうえ、弊社人事課宛に履歴書（写真添付）をお送りください。追ってご連絡いたします。秘密厳守します。
〒810 福岡市中央区天神3-10-30㈱システムソフト人事課 TEL 092-714-6236

さあ今回のテーマ、アンケートはこれだ！

Ａ LOGIN №6のテーマ

もっとHなゲームがしたい！

今やパソコンゲームのひとつのジャンルとして確立した感のある〝Hゲーム〟。昨年末の摘発事件以来イロイロと物議をかもしているけど、みんなはどう思ってるのかな？そこで今回のテーマは、ズバリHゲームについて。これからのHゲームのありかたや、「こんなHゲームがしたい」という具体的なアイデアなど、みんなの生の声を聞かせてください。男性はもちろん、女性の意見も待ってます。

Ｂ きまぐれアンケート

①「あなたにとって、この世で一番大切なものは何ですか？」
（愛、平和、お金、名誉、友人、両親、その他）
②「将来、パソコン業界に入りたいと思いますか？」
（思う、思わない、わからない）
③「あなたのオタク度を、5段階評価してください」
5：正真正銘のオタク　4：かなりオタク　3：半分オタク　2：時々オタク　1：まったくの普通人

※ＡＢに対するメッセージ、お答えをFAXで送ってください。
※毎月のテーマに関わらず、イラストも常時募集しています。

〆切は3月23日(月)です。

FAXナンバー 092-732-1528

※製品の仕様、価格は将来予告なしに変更することがあります。
※表示価格に消費税は含まれておりません。
※画面写真は開発中のものです。

アミューズメントのゴールドラッシュだ！

商品名	対応機種	価格	発売日
大戦略Ⅲ'90最新データ集	PC-98E	3,800円	発売中
マスターオブモンスターズⅡ	X68000	8,800円	発売中
プラネットフォール	PC-98V	8,800円	発売中
天下統一88	PC-88SR	9,800円	近日発売
銀河	Macintosh	7,800円	3月発売予定
ジャパンバッシング	PC-98V	8,800円	3月発売予定
プレイメイカーフットボール	PC-98V	9,800円	4月発売予定
アートジグソーVol.1〜3	PC-98V	各5,800円	4月発売予定

●●● 今月のピックアップソフト ●●●

マスターオブモンスターズII　X68000

魔力と知力が激突するファンタジック・シミュレーション。X68000版では、98版に比べワイドな画面、美しいグラフィックス、そして迫力あるサウンドと、さらに華麗なファンタジック・ワールドが展開される。また、98版シナリオ集もそのまま使用可能で、初版ディスクはシナリオ集付きのサービス版。

プラネットフォール

「ゾークI」に続く、〝プレイ・ザ・ノート〟シリーズ第2弾のテキスト・アドベンチャー。銀河パトロール隊の宇宙船という、いかにもSF仕立の舞台設定から、奇想天外なストーリー展開が、プレイヤーを未知の世界に引きずり込む。ノートパソコンユーザー必携の知的ゲームだ。

SystemSoft 株式会社 システムソフト
アミューズメント事業部
〒810 福岡市中央区天神3丁目10-30

WOLF PACK™

ドイツ潜水艦UボートVS連合軍駆逐艦
海戦シミュレーションゲーム

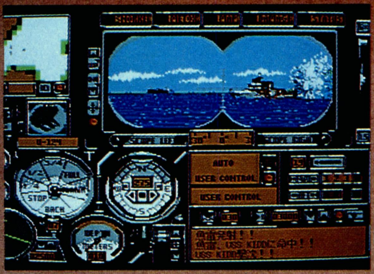

1939年10月、第2次世界大戦中ドイツ軍と連合軍との壮絶な海戦がくりひろげられている中、ドイツUボート潜水艦隊に『WOLFPACK(狼群戦法)』作戦指令が下った。この作戦指令とは………今、まさにドイツ軍Uボートそして宿敵連合軍駆逐艦との壮絶な戦いが始まろうとしている。

12のゲームシナリオで構成され、それぞれのシナリオによりUボートVS駆逐艦［コンピュータ］／駆逐艦VSUボート［コンピュータ］／人間VS人間［2プレイ］のゲームが楽しめます。マウスでゲームができ、アクション感覚で楽しめるシミュレーションゲームです。

4月3日(金)BNNより発売

- キーボード、バスマウス対応
- FM音源ボード(PC-9801-26K)対応
- 要640×400アナログディスプレイ／液晶ディスプレイ(液晶モード切り替え付き)対応
- メモリ容量640KB以上
- PC-98U／LT／XAを除く

PC-9801VM以降
PC-286／386シリーズ
Nシリーズ／BOOKシリーズ
5" 2HD／3.5" 2HD

標準価格 ¥11,800(税別)

Created by NOVA LOGIC
© 1990, NOVALOGIC, INC
©PC version 1991, Broderbund Japan
©1992, BNN

NOVALOGIC IS A TRADEMARK OF NOVALOGIC, INC
WOLFPACK IS A TRADEMARK OF NOVALOGIC, INC
MEGDOSは㈱エス・ピー・エスの 登録商標です。

株式会社 ビー・エヌ・エヌ
〒102 東京都千代田区麹町1-8-1 半蔵門MKビル2F
TEL.03-3286-1273

●1992年1月21日より、㈱ビー・エヌ・エヌは米国ブロダーバンド社とライセンス契約をし、同社製品の日本における発売元となっております。

開発元 株式会社 ウィル

●当社は、当社が著作権を有する本ソフトウェアの複製行為、及び賃貸(レンタル)行為について、これを一切許可しておりません。もし違反した場合は懲役または罰金が課せられます。

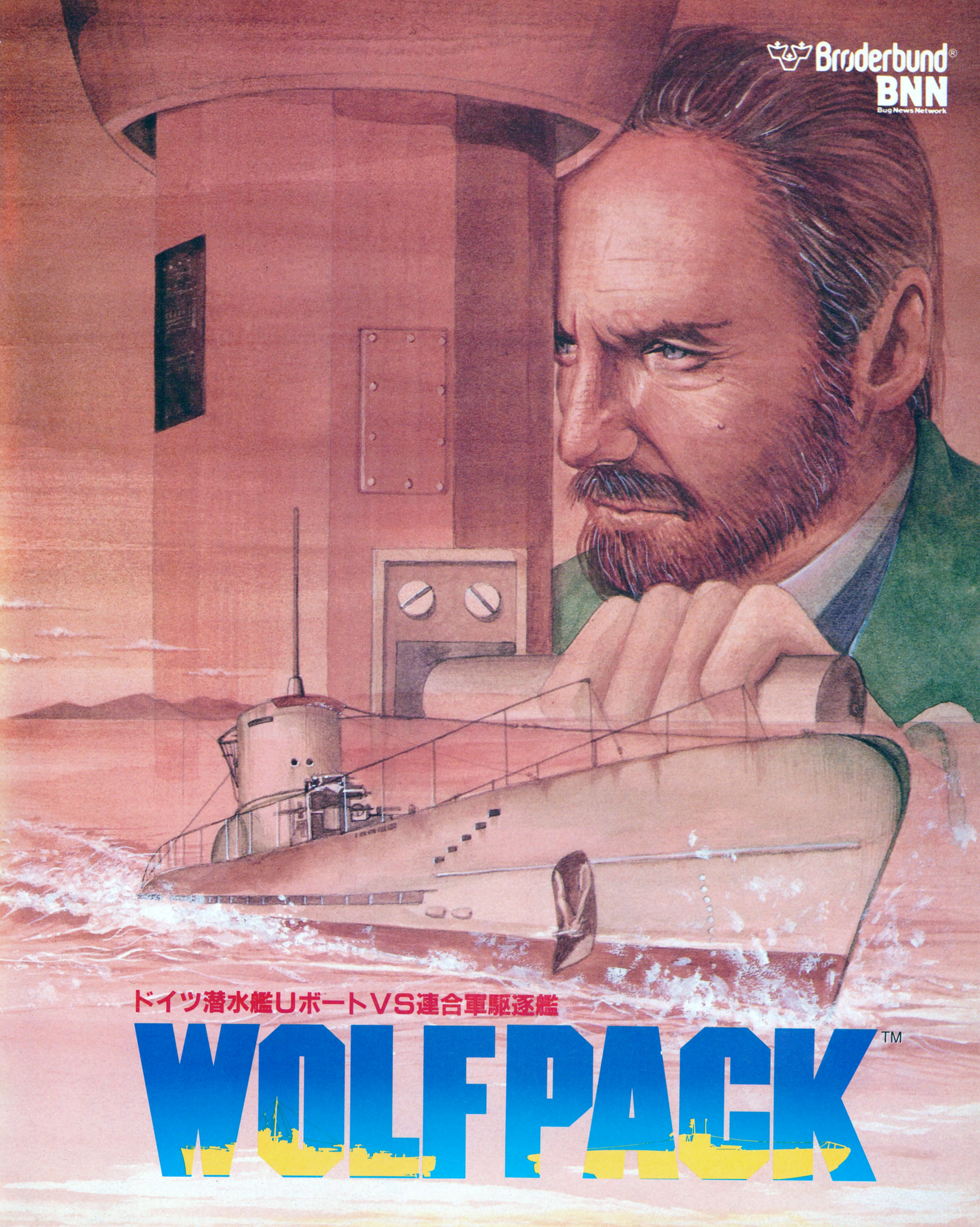
Brøderbund®
BNN
Bug News Network
ドイツ潜水艦UボートVS連合軍駆逐艦
WOLFPACK™

剣

その昔光と闇を、天と地をも創造した二匹の龍の壮絶な闘いがあった。やがて勝利した「白き善き龍」は天に昇り守護神となり、敗れた「黒き悪しき龍」は地下深く封印されたと伝えられる。 白き善き龍セイウォードを信仰する民スザクの村から、龍の巫女セツナが何者かによってさらわれた。 誰が、何のために。事前にセツナが感じとった不吉な予感とは。セツナの悲鳴を聞き付け飛び込んできた一人の戦士。巫女の身辺を守る《ソードダンサー》である彼の名はヒエン。まさに物語の始まりであった。

“ソードダンサー”とは、壮大なRPGシナリオに、単体アクションゲームとしても一級のスピード感をプラスしたハイブリッドRPG。映画作りにも匹敵する本格的なプロデューサー性の導入で、じっくり時間をかけ作られた内容はビジュアル面でも、サウンド面でも従来のゲーム感覚では語ることのできないクォリティを実現。「これは、ゲームじゃない！ストーリー参加型のアクション巨編だ!!」

OPENING

約3分半にも及ぶオープニングシーンは、これから始まろうとする壮大なドラマの幕開けにふさわしい重厚なもの。「これが98版ゲームか」と目を疑うファーストカットに始まり、綿密なカット割り、完全に画面とシンクロしたBGM、さらに留まることなく流れるアニメーションなどなど、時間を忘れさせ、一気に見せてしまうのだ。

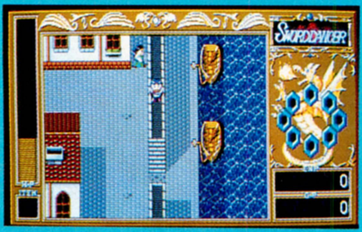

CASTING

主役キャラクターは贅沢に4人をキャスティング。個性、技、能力ともにまったく違った4人のキャラクターが出会い、助け合いながらドラマを一段と盛り上げていく。敵キャラとの戦闘シーンは1対1のリアルバトルモードへと急展開。腕におぼえのあるアクション派でも納得させてしまう、そのくらいソードダンサーは手ごわいのだ。

MAKING

トップビューを採用したフィールド画面は段差のあるものに乗ったり、ジャンプしたりする高さの表現をプラス。この全く新しい概念の導入で、水路に体を半分浸からせながらの移動といった微妙な表現から、複雑なトラップまで、実に細やかな作り込みを披露してくれるのだ。

CHARACTER

キャラクターサイズでも98最大級。画面の半分をも覆う巨大キャラクターの出現、加えて全編に挿入された美しいビジュアル。ソードダンサーをプレイするには15インチCRTじゃ小さすぎる!

MUSIC

BGM構成の巧みさ、楽曲としての完成度は最大の売物。オープニングシーンでのシンフォニーに始まり、プレーヤーは全編を通じて美しいソードダンサー組曲に身を委ねることになる。
話題のローランドSOUND Canvas SC-55(CM-300、CM-500その他GSフォーマット対応モデル)のほかMT-32/CM-32L(ミュージ君)、CM-64(ミュージ郎)など豊富なMIDIマシンに完全個別対応。もちろんFM音源にも対応。

AND…

「アクションゲームは不慣れで」、と敬遠気味の人や初心者のために、イージー/ノーマル/ハードと3段階の難易度設定や、繰り返しモンスターとの戦闘が練習できる“モンスターアタックモード”を。「もっとアクションを」、と血の気の多い人のためには主人公を使って2人で対戦できる“対戦モード”をプラス。オマケを越えたおまけなのだ。

3月25日発売!!

リアルタイムバトルRPG
ソードダンサー

SWORD DANCER

■PC-9801VX以降、PC-286、386
要640K、16色ボード、アナログモニター
2HD6枚組 **9,800円**(予価)

Roland MT-32/CM-32L
CM-64
SC-55/CM-300/CM-500

ミュージ郎300が100名様に当たる!

発売記念プレゼントクイズ

Q. TGLの「○○○ダンサー」はローランドCM-32L、CM-64、CM-300等のMIDI対応機器につなぐとよりすばらしいサウンドでゲームが楽しめます。

応募要項：官製ハガキに○○○の答え、住所、氏名、年齢、職業または学年、持ってるパソコンの機種、もっているMIDI機器(あれば)、購読のパソコン雑誌を記入の上、当社「ソードダンサークイズ係」までお送り下さい。(1992年8月末締切)当選者は11月売のパソコン誌上で発表いたします。

※通信販売ご希望の方は、ソフト名、機種名、住所、氏名、電話番号を明記の上、3%の消費税を加算して現金書留でお申し込み下さい。(送料無料)

TGL TECHNICAL GROUP LABORATORY 株式会社 テイジィ総合研究所 (Biplane)
本社：〒540 大阪市中央区内平野町2丁目1番1号 TEL.(06)944-0848

CROSS MEDIA SOFT

PSYGNOSIS

INFESTATION

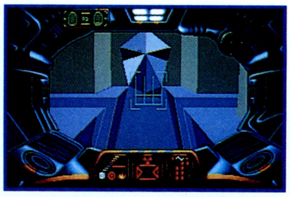

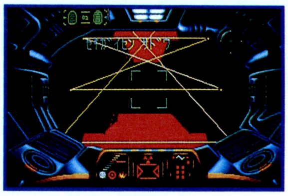

もう誰も助けてくれない！

極限の孤独と沈黙…

ガンマⅢ-FR太陽系の惑星クセロス。宇宙連盟の最高機密基地アルファⅡが地球外知的生命体の侵略を受けた。基地は全滅し、エイリアンの産卵所と化した。卵が孵化すれば近隣の基地も、さらには地球さえもが壊滅的打撃を受ける。エイリアンの攻撃により沈黙の惑星と化したクセロスに乗り込み脅威の源、エイリアンの卵を根絶するのだ。

■「シャドー・オブ・ザ・ビースト」や「レミングス」といった大ヒット作品やフラクタルエンジン技術で注目の英国シグノシス社入魂の話題作。■ポリゴングラフィックスの採用によるFM-TOWNSならではの超高速、超スムーズな3D画面に展開するリアルタイム・アドベンチャー・ゲーム。■刻々変化する酸素、バッテリー、食料、放射能、温度・・・未知の惑星でプレイヤーが体験するあらゆる動き、考えられるあらゆる状況を再現した宇宙飛行士シミュレーション。■臨場感を盛り上げるサンプリングSEとCDミュージック。■感動的なシグノシス社ならではのフラクタルエンジン技術を使ったアニメーション。

インフェステーション 沈黙の惑星

■FM TOWNS | CD-ROM (要)2MB RAM (要)キーボード ■¥8,800(税抜) ■3月19日発売予定

INFESTATION™ Published Under Licence from PSYGNOSIS LIMITED. © 1989, 1990, 1991, 1992 PSYGNOSIS LIMITED.
PSYGNOSIS and INFESTATION™ are trademarks of PSYGNOSIS LIMITED and used with permission.
All rights reserved. © 1992 VICTOR MUSICAL INDUSTRIES, INC.

販売：JVC 日本エイ・ブイ・シー株式会社
発売：ビクター音楽産業株式会社

通信販売 当社の商品をお近くのパソコンショップでお買い求めになれない場合、商品名、機種名、住所、氏名、電話番号を明記のうえ、下記住所まで定価プラス3%消費税分を現金書留にてお申し込み下さい（送料無料）〒151 東京都渋谷区千駄ヶ谷2-8-16 ビクター音楽産業㈱〈通信販売係〉

Victor

軍旗が見えた！知性と推理が試される。

■簡単なルールに奥の深い戦略、戦術性。アメリカでコンスタントなセールスを記録した人気ソフトの日本発売です。■10×10のマス上で自軍、敵軍あわせて10段階80個のコマのぶつかり合い。■決められた方法でコマを進め、敵の軍旗を奪え！■伏せられた敵のコマを推理し、戦略をたてながら敵陣に突入。■ゲームを盛り上げる戦闘アニメシーンの導入や変化にとんだボード、コマそれぞれ5種類を用意。■ゲームを様々に楽しめる陣形の登録や戦闘モードの変更などのオプションモード搭載。

Stratego ストラテゴ

■PC-9801VM/UV以降
(要：メモリー640K以上、バスマウス、アナログディスプレイ)
(PC-9801VM2は要16色グラフィックボード)
■PC-98NOTE対応
■各¥8,800(税抜) ■3月19日発売予定

Computer versions copyright 1990, 1991 by Accolade, Inc.
Stratego, its name and logo copyright 1991 Hausemann on Hotte, All right reserved.
Licensed in conjunction with JPI. © 1992 VICTOR MUSICAL INDUSTRIES, INC.

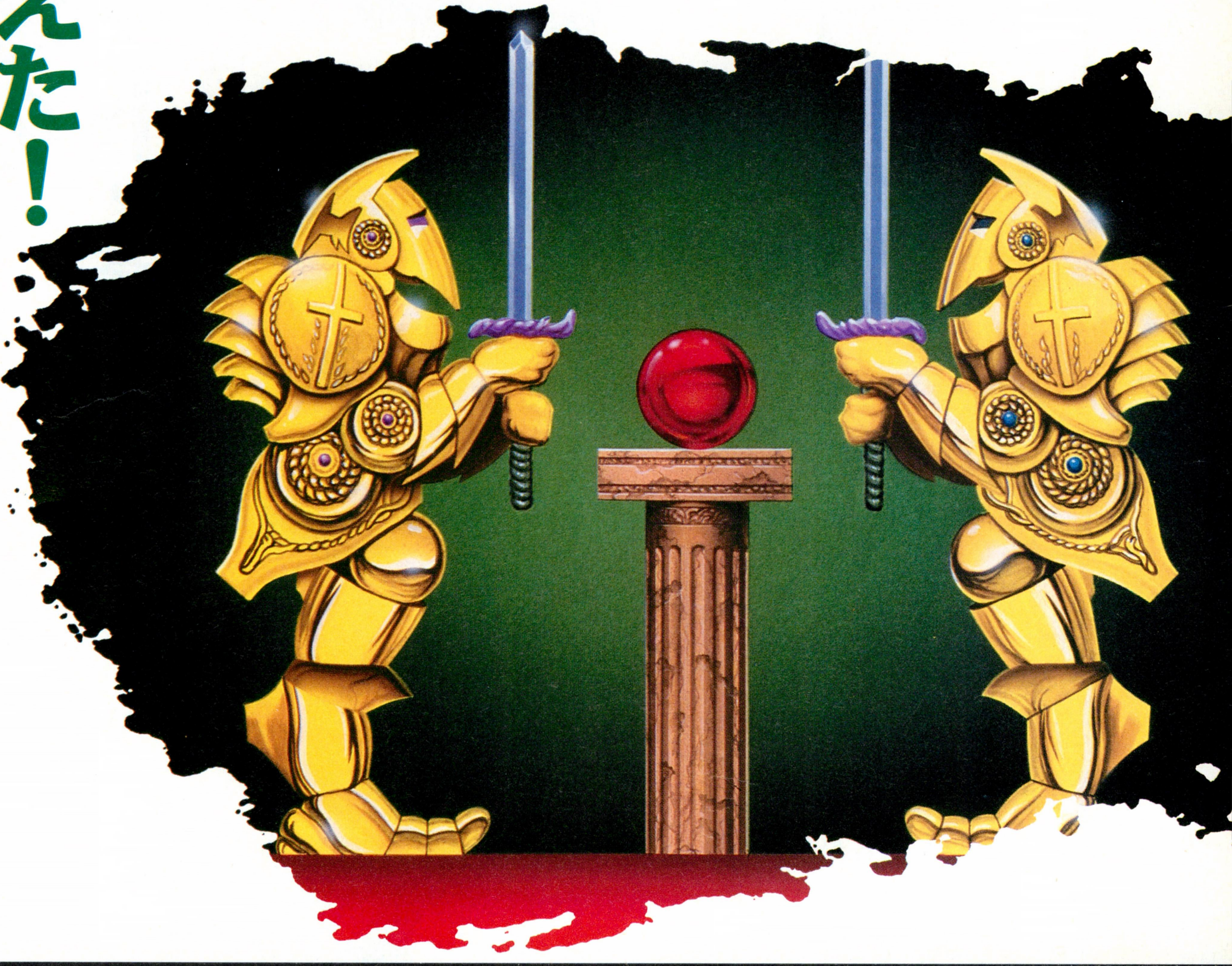

ピタパット中毒に御用心!!

可愛いキャラクターを操作して、落下してくるブロックを色ごとに縦、横、斜めに4つ以上揃えて消します。操作とルールは簡単ながら、奥の深さは半端じゃないぞ。対戦でもちろん1人でもおもしろくステージクリアーに挑戦できるぞ。

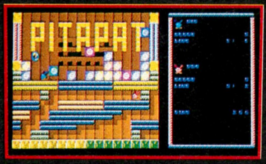

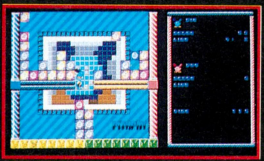

企画・開発：株式会社フィルインカフェ

PITAPAT ピタパット

■X68000 ■PC-9801VM/UV以降 好評発売中！¥6,800(税抜)

CROSS MEDIA SOFT

Victor

あえて究極の麻雀ソフトと宣言します！

本格麻雀ソフトとして人気独占の「雀豪」シリーズ第3弾！

雀豪3

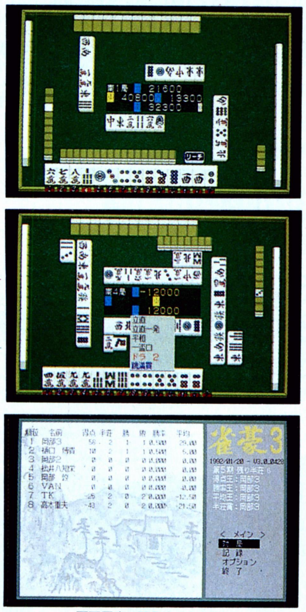

画面写真は開発中のものです。

思考ルーチンの強力化に成功

現在考えられる最高の思考ルーチンの採用により、対戦するコンピュータ・プレイヤーの役判断、状況判断がさらに的確になりより強い相手との実戦麻雀が楽しめます。

個性を持つ人間との対戦

推論型人工知能の搭載によりプレイヤー誰もがもっている打ち方の癖（役狙いや牌の切り方など）をサンプリングすることによりプレイヤーの個性の再現による人格をもった人間とのプレイが体験できます。

対戦機能搭載

2台のパソコンをケーブルでつなぐことにより2人の人間の対戦も可能になりました。

さらに見やすくなったグラフィックス

独特の4人囲み卓はそのままに牌は立体的になり細かい表示もついてさらに見やすく実際の麻雀の雰囲気に近づきました。

嬉しい機能満載

40人までの登録者の全成績や個人記録、役満の記録などはもちろん半荘の回数指定によるタイトル戦モードも搭載。

■PC-9801VX/UX以降 ■PC-98NOTE対応 ■各¥9,800（税抜） ■3月19日発売予定

© 1992 VICTOR MUSICAL INDUSTRIES, INC. © 1992 ORPHECK, INC.

販売：JVC 日本エイ・ブイ・シー株式会社
発売：ビクター音楽産業株式会社

通信販売 当社の商品をお近くのパソコンショップでお買い求めになれない場合、商品名、機種名、住所、氏名、電話番号を明記のうえ、下記住所まで定価プラス3%消費税分を現金書留にてお申し込み下さい（送料無料） 〒151 東京都渋谷区千駄ヶ谷2-8-16 ビクター音楽産業㈱〈通信販売係〉

プロ野球シミュレーションに新旋風。アクションが楽しめる?!「スーパー野球道」新登場!

プロ野球シミュレーションゲームファンなら誰でも知っている「野球道シリーズ」データやキャラクターなど、その完成度の高さはもうご存じのとおり。その「野球道シリーズに最新超大作"スーパー野球道"が登場する。今回もファンのど肝をぬく画期的アイデアが満載。プレー中にゲームモードをチェンジ。つまり、"スーパー野球道"は、シミュレーションゲームなのにアクションゲームも楽しめてしまう。もちろん、バットスウィングのタイミングや球種・球速なども操れる。シミュレーションモードではチームの監督を、アクションモードでは選手と、いくとおりにも楽しめるのが最大の特徴。また、前作と比べデータ量も1.5倍にボリュームアップ。あなた自身が楽しさを創り出す"スーパー野球道"。プロ野球シミュレーションゲームに新旋風が巻き起こる。

(1992年4月開幕!)

NIHON CREATE

内閣総理大臣杯

内閣総理大臣から日本選手権シリーズ優勝チームに贈られる。(野球体育博物館所蔵)

㈶野球体育博物館
(東京ドーム内。名選手の記念品や用具などを数多く展示。)

super 野球道

価格12,800円(税別)

「野球道シリーズ」の新潮流「スーパー野球道」は前作までの優れた要素を継承し、さらにグレードアップした最新システム!

- ●試合モードにアクションモードが付加。
- ●豊富な試合モードのバリエーション。
  - ◆アクションモードで、打撃・守備・投球をプレイヤーとして楽しめる。
- ●編集機能の付加。
  - ◆選手やチーム、幹部の能力値の編集が可能に。
- ●オーナーの存在による、チームごとの特性を表現。
- ●幹部の存在の重要性。
  - ◆幹部育成による能力アップや、編入可能なプロ野球解説者との交流、そして年度更新時に幹部編成も可能に。
- ●各種能力値の10段階化とレベルアップ制。
- ●リアルな入団交渉
  - ◆チームスタッフの入団・解雇・年俸更改。
  - ◆ドラフト会議では25人の選手の中から2回の選択が可能。選手は個性を持っており、希望球団や逆指名球団も指名する。
  - ◆スカウトを派遣して有望選手を発掘。

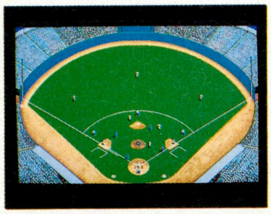

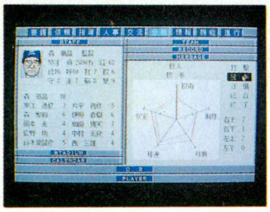

PC-9801VM以降
(要640KB・ハイレゾモードを除く)
(VM2/4は16色ボード必要)
PC-286・386シリーズ
(ハイレゾモードを除く)
要バスマウス、純正FM音源ボード対応

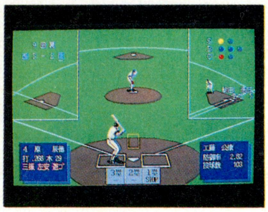

(社)日本野球機構
プロ野球12球団公認ゲーム

※画面は開発中のものです

歴代日本シリーズ優勝チーム

1970	巨人	1981	巨人
1971	巨人	1982	西武
1972	巨人	1983	西武
1973	巨人	1984	広島
1974	ロッテ	1985	阪神
1975	阪急	1986	西武
1976	阪急	1987	西武
1977	阪急	1988	西武
1978	ヤクルト	1989	巨人
1979	広島	1990	西武
1980	広島	1991	西武

●スタッフ募集●ゲーム創りに参加したいなっ!と思っている人は履歴書をお送りください
●通信販売●送料無料 住所、氏名、電話番号、商品名、機種名、メディアを明記し、消費税を加算の上現金書留でお申込ください

CREATE 日本クリエイト株式会社 〒581 大阪府八尾市東本町5-10-1 TEL.0729-90-2525

緊急公募

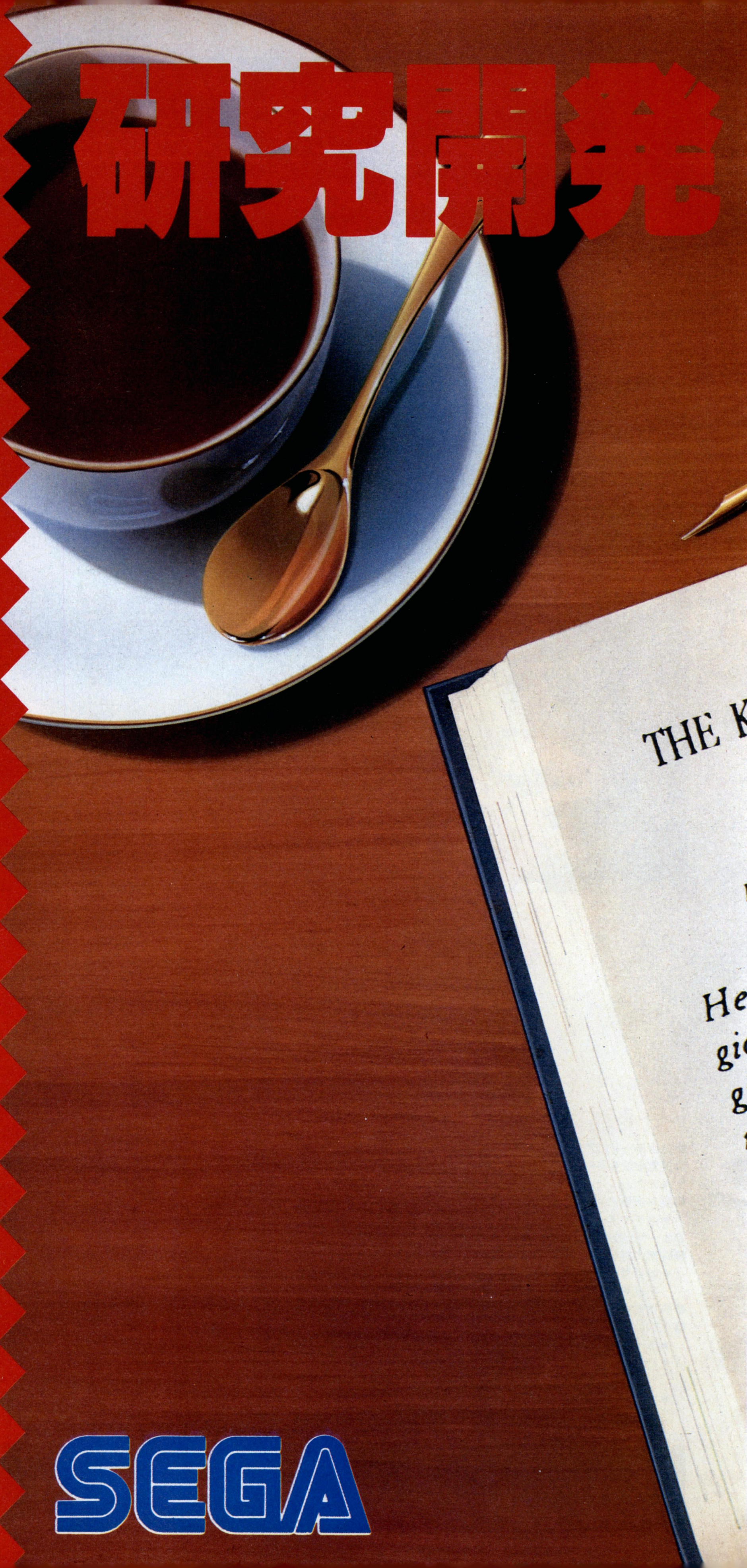

セガに集まれ!!

世界中で楽しまれている
セガの家庭用ビデオゲーム機。
今、急速な業務拡大にともなって、
メガドライブやマスターシステム対応
ソフトの研究開発部員を募集します。

■募集要項

職種　①家庭用ビデオゲーム・ソフトの企画担当者
②家庭用ビデオゲーム・ソフトのキャラクター、CG等のデザイナー
③家庭用ビデオゲーム・ソフトのプログラマー

資格　①、原則として工業高専卒以上25歳位まで。フレッシュなクリエイティビティ感覚あふれる方。未経験者可。
② ③、27歳位まで。実務経験2年以上ある方。

給与　経験・年齢・能力・前給などを考慮のうえ、優遇します。（固定給制）

諸手当　住宅手当8500円、家族手当／配偶者15000円、子1人5000円、残業手当、皆勤手当、家賃補助手当（地域による）

待遇　昇給年1回、賞与年2回（昨年実績5、7ヶ月、他に業績に応じて決算賞与あり）、各種社会保険完備、退職金制度、社員持株会制度、保養所、社員旅行、各種クラブ活動

勤務時間　フレックスタイム制（標準労働時間7時間50分、コアタイム10:00〜15:00）

休日休暇　完全週休2日制、祝日、夏季・冬季休暇、年次有給休暇など　※年間休日124日

応募　履歴書（写貼）及び職務経歴書（書式自由）をご郵送下さい。書類選考のうえ、追って詳細をご連絡します。面接時に、①の企画担当者への応募は企画書審査あり。②のデザイナーへの応募は作品審査あり。※応募の秘密は厳守致します。

■会社概要

設立／昭和35年6月　資本金／242億8600万円　※東証一部上場　従業員数／2250名　事業内容／業務用及び家庭用コンピュータ・ビデオゲーム、ソフト類、エレクトロニクス・トイなどの玩具類、パソコン、その他電子機器の開発・製造・販売・賃貸・輸出入。アミューズメント施設の経営。
売上高／1065億円（平成3年3月期実績、11ヵ月決算）

株式会社 セガ・エンタープライゼス
連絡先／東京都大田区羽田1-2-12 〒144
人事部採用課　☎(03)3743-7431

SEGA

部員緊急募集!
KING OF AMUSEMENT
SEGA
Rousseau è a Parigi e la incontra
nri Rousseau, detto il Doganie
o 1844 Impiegato presso un a
ire a un'azione legale.
militare, nel '63 si impegna dopo
stesso, in seguito, farà come egli
gioventù. Da militare sarebbe st
Massimiliano, ma probab dazio di
chi si è fatto propalatore de atti-
anche troppo credulo, e lo attira
guerra del '70. Nel '67 Rousseau
mence che sposerà' primitif'

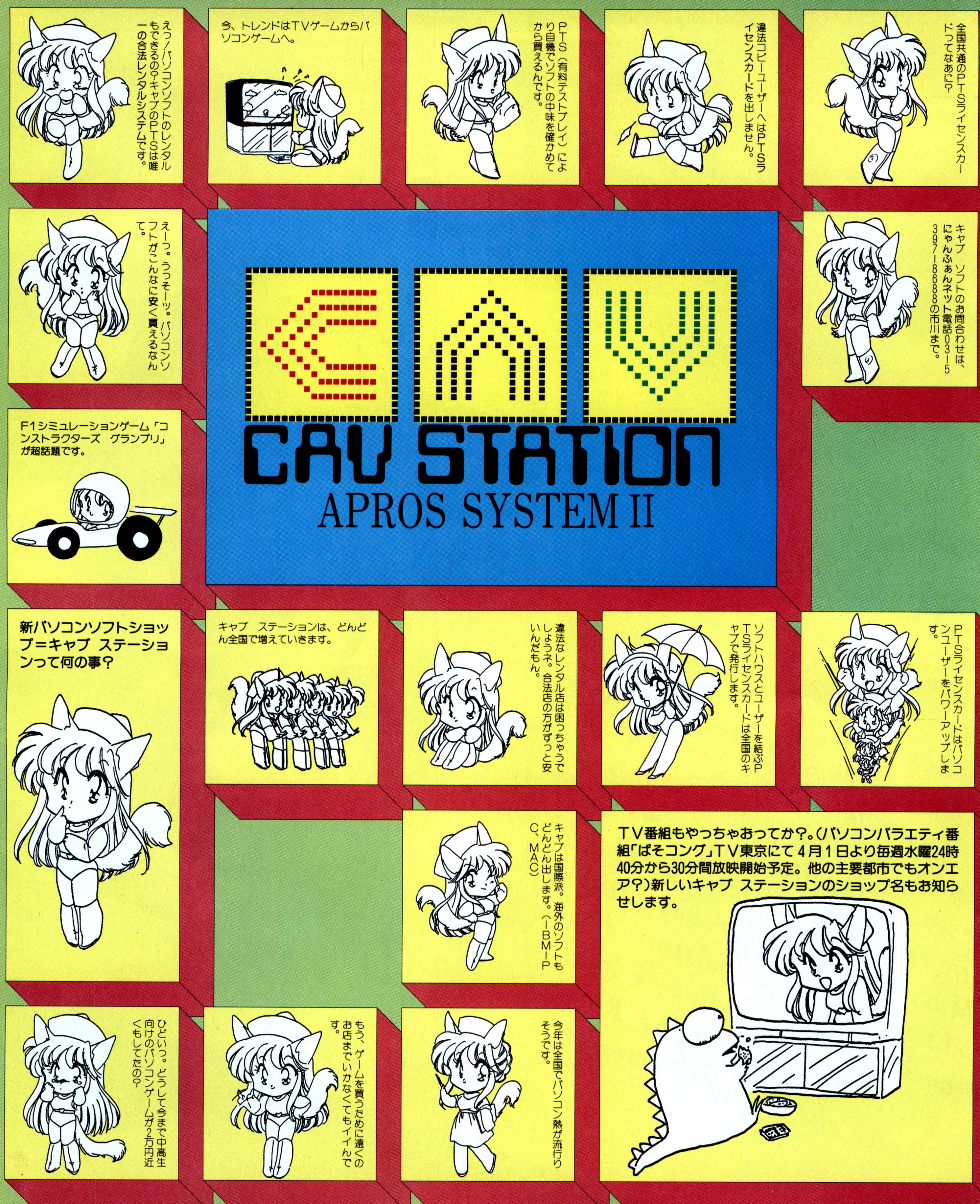

えっ!パソコンソフトのレンタルもできるの?キャブのPTSは唯一の合法レンタルシステムです。
今、トレンドはTVゲームからパソコンゲームへ。
PTS(有料テストプレイ)により自機でソフトの中味を確かめてから買えるんです。
違法コピーユーザーへはPTSライセンスカードを出しません。
全国共通のPTSライセンスカードってなあに?
えーっ。うっそーッ。パソコンソフトがこんなに安く買えるなんて。
CAV
CAV STATION
APROS SYSTEM II
キャブ ソフトのお問合わせは、にゃんふぁんネット電話03-5397-8688の市川まで。
F1シミュレーションゲーム「コンストラクターズ グランプリ」が超話題です。
新パソコンソフトショップ=キャブ ステーションって何の事?
キャブ ステーションは、どんどん全国で増えていきます。
違法なレンタル店は困っちゃうでしょうネ。合法店の方がずっと安いんだもん。
ソフトハウスとユーザーを結ぶPTSライセンスカードは全国のキャブで発行します。
PTSライセンスカードはパソコンユーザーをパワーアップします。
キャブは国際派。海外のソフトもどんどん出します。(IBM-PC、MAC)
TV番組もやっちゃおってか?。(パソコンバラエティ番組「ぱそコング」TV東京にて4月1日より毎週水曜24時40分から30分間放映開始予定。他の主要都市でもオンエア?)新しいキャブ ステーションのショップ名もお知らせします。
ひどいっ。どうして今まで中高生向けのパソコンゲームが2万円近くもしてたの?
もう、ゲームを買うために遠くのお店までいかなくてもイイんです。
今年は全国でパソコン熱が流行りそうです。

えっ。4月11日（予定）から全国で同時スタートですって？
ナイスパソコンユーザーを証明するPTSライセンスナンバーは全国で君だけのものです。
キャブソフトの詳しい情報は、愛読中の各パソコン誌でどうぞ。
衝撃的なキャブ ステーションの登場はマスコミの話題も独占。
違法コピーを撃退します。買っちゃった方が結局おトクなプライスなんですから。
全国からの応援のおハガキ、どうもありがとう。君たちがキャブを創ったんです。
三度のメシよりパソコンが好きな人のために…。とってもオイシイお話です。
あのね。キャブのソフトって近くの有名ビデオCDレンタル店で買えるんですよ。
わからない時は電話で質問。テレフォンサポートが承ります。
100アイテム以上を同時創刊しちゃうなんてすごいスケールでしょ？
キャブへ作品を出してくれるソフトハウスさんは「ユーザーのためなら例え火の中、水の中。」
話題の美少女ソフトもあるんです。TVゲームじゃできないでしょ。
PC-98、PC-88、DYNABOOK、IBM-PC、MAC、FM TOWNS、X68000、MSX2....zzzz
4月11日（予定）の発売日には、キャブ ステーションへ走りましょう。
お昼休み。オフィスがゲームセンターと化しました。
キャブのスタートはもうすぐです。
ヤーだ。まだTVゲームを卒業できないのぉ？
衝撃のパソコンソフトニュースです。
違法コピーした人にはPTSライセンスを取り消します!!
エーン売り切れちゃってるよーっ。でもステーションで注文すればスグ届きます。
これからのビデオショップはV=ビデオ、A=オーディオ、C=コンピュータです。
MAXAM
総代理店　株式会社マクザム
PRODUCED BY APROS

Welcome To Worldwide

世界のソフトを通して、イマジニアは

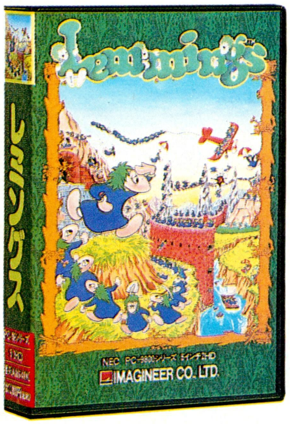

Lemmings™

レミングス

X68000シリーズ
FM TOWNS版
4月発売予定

標準価格 各7,800円(税別)

【対応機種】 PC-9800シリーズ(98NOTE対応)・J3100シリーズ
X68000シリーズ〔対戦プレー可能〕(4月発売予定)・FM TOWNS版(4月発売予定)

Published under license from PSYGNOSIS LIMITED, in conjunction with JP International.
©1991 PSYGNOSIS LIMITED. All rights reserved.
"PSYGNOSIS" and "LEMMINGS" are trademarks of PSYGNOSIS LIMITED and are used with permission.

POWERMONGER

パワーモンガー

FM TOWNS版
5月発売予定

標準価格 各12,800円(税別)

【対応機種】 PC-9800シリーズ(98NOTE非対応)・X68000シリーズ
FM TOWNS版(5月発売予定)

©1990/1991 Electronic Arts/Original by Bullfrog/Japanese Version by Infinity

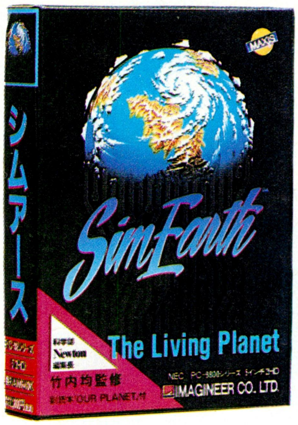

SimEarth™

シムアース

X68000シリーズ
5月発売予定

標準価格 各12,800円(税別)

【対応機種】 PC-9800シリーズ(98NOTE対応)・Macintoshシリーズ・FM TOWNS版・ダイナブックシリーズ
X68000シリーズ(5月発売予定)

©1990/1991 Maxis and Will Wright All right reserved

Amusement of IMAGINEER.

ほんとうの楽しさをお届けします。

POPULOUS
ポピュラス

標準価格　各9,800円(税別)

【対応機種】　PC-9800シリーズ
98NOTE版(標準価格8,800円)
X68000シリーズ
FM TOWNS版
(プロミストランド内蔵、標準価格12,800円)

©1989/1990 Electronic Arts Copyright/Original by Bullfrog/Japanese Version by Infinity.

〔拡張シナリオ〕
プロミストランド

標準価格　各4,800円(税別)

【対応機種】　PC-9800シリーズ
X68000シリーズ

©1989/1990 Electronic Arts/Original by Bullfrog/Japanese Version by Infinity.

PRO SOCCER 68
プロサッカー68

標準価格　9,800円(税別)

【対応機種】　X68000シリーズ

©1990/1991 Anco Software Ltd. Kick Off by Dino Dini.

SimCity
シムシティー

Macintoshシリーズ「シムシティーデラックス」発売決定!

標準価格　各9,800円(税別)

【対応機種】　Macintoshシリーズ〔発売日未定〕
(テレインエディター、グラフィックセット内蔵、標準価格12,800円)
PC-9800シリーズ(98NOTE対応)
X68000シリーズ
J3100シリーズ(標準価格8,800円)

Licensed from Maxis, Copyright(C)1990, Maxis Software

〔拡張シナリオ〕
テレインエディター

標準価格　各4,800円(税別)

【対応機種】　PC-9800シリーズ
X68000シリーズ

©1989/1991 Maxis software All right reserved/Japanese version by Foretune

SIMANT™
シムアント

日本語版

標準価格　12,800円(税別)

【対応機種】　Macintoshシリーズ

©1991 Maxis and Will Wright All right reserved.

IMAGINEER CO., LTD.　〒163 東京都新宿区西新宿2-7-1 新宿第一生命ビル
発売元　イマジニア株式会社　お問い合せ――03(3343)8911

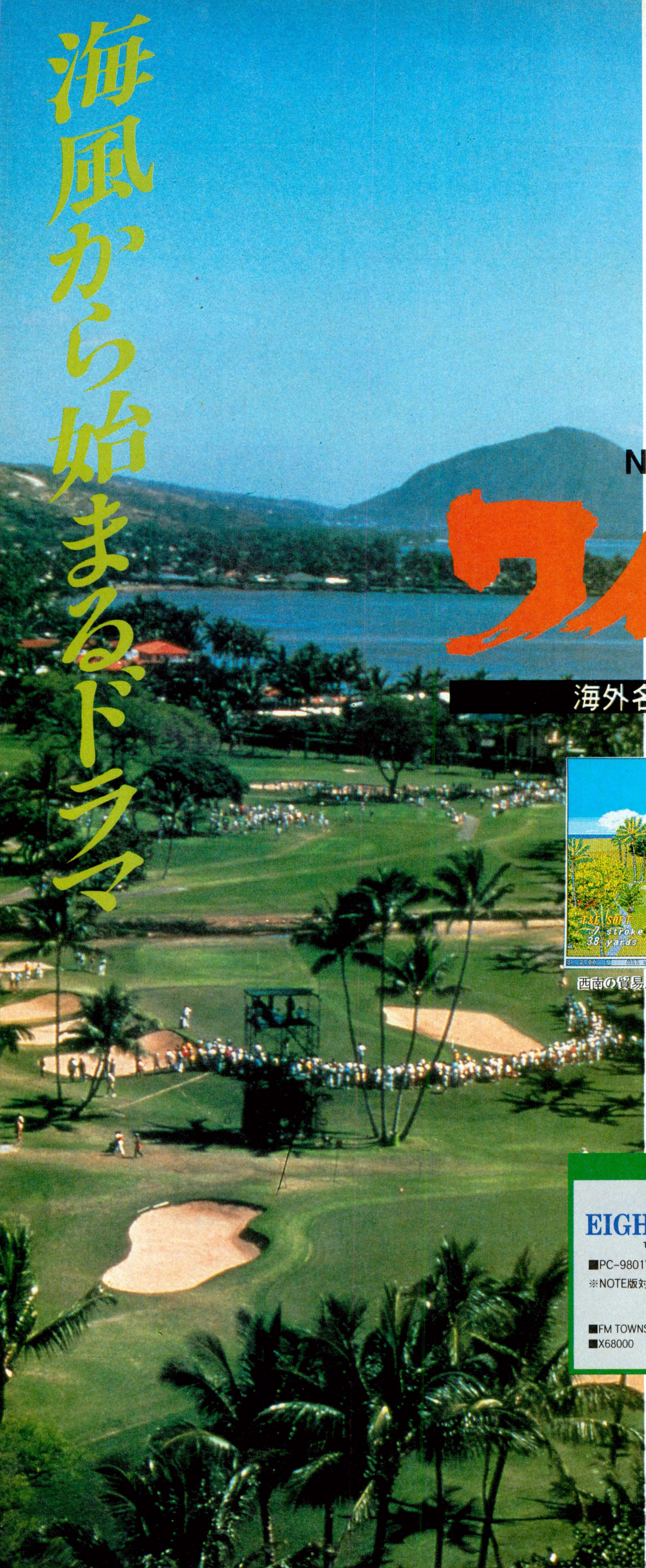

オーガスタ・ナショナル・ゴルフ・クラブに続く海外名門ゴルフコース第2弾として、ワイアラエ・カントリー・クラブと正式契約を締結いたしました。

waialae country club
LICENSED BY WAIALAE COUNTRY CLUB

ワイアラエ・カントリー・クラブはハワイアンオープンの第1回大会が開催されたときから今日まで変わらずその舞台となり、数多くの名勝負を生んできました。ハワイ特有の貿易風と4つのロングホールが、トーナメントをエキサイトさせ、ドラマを演出してきました。今年も最終ホールまでもつれた死闘は記憶に新しいところです。最終18番のカップへボールが消える瞬間まで、プレイヤーは全神経を研ぎすまし、ギャラリーは手に汗を握ります。奇蹟のワイアラエ。このゴルフコースは、いつの日からか、そう呼ばれ続けています。

NEW 3D GOLF SIMULATION

ワイアラエの奇蹟™

ワイアラエのきせき

海外名門ゴルフコース 第2弾 好評発売中

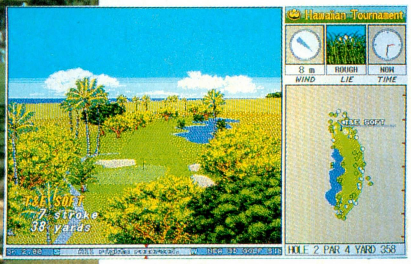

西南の貿易風、コナウインドが吹きつける

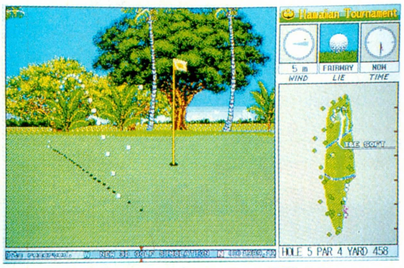

硬くて速いグリーンがプレイヤーを翻弄する

■PC-9801VM／UVシリーズ／NOTE版
※EPSON PC-286／386シリーズ対応
●カラーコースガイド付

標準価格 各¥7,800（税別）

T&Eオリジナルコース第1弾

NEW 3D GOLF SIMULATION
EIGHT LAKES G.C.™
T&E SOFT ORIGINAL COURSE
■PC-9801VM／UVシリーズ
※NOTE版対応 ※EPSON PC-286／386シリーズ対応
標準価格 各¥4,800（税別）
■FM TOWNS
■X68000
標準価格 各¥5,800（税別）

T&Eオリジナルコース第2弾

NEW 3D GOLF SIMULATION
T&E Selection
T&E SOFT ORIGINAL COURSE
■PC-9801VM／UVシリーズ
※NOTE版対応 ※EPSON PC-286／386シリーズ対応
ブラザー工業株式会社TAKERUでのみ販売
標準価格 各¥3,900（税込）

※「遥かなるオーガスタ」はシステムディスクとコースディスクで構成されています。
※「EIGHT LAKES G.C.」、「T&E Selection」、「ワイアラエの奇蹟」は単体では作動いたしません。同一メディアの「遥かなるオーガスタ」に同梱のシステムディスクが必要です。

MASTERS
AUGUSTA USA
LICENSED BY
AUGUSTA NATIONAL GOLF CLUB

マスターズ・トーナメント開催地
オーガスタ・ナショナル・ゴルフ・クラブと正式契約

T&E SOFTは "NEW 3D GOLF SIMULATION"における
コースの使用権等につきまして、オーガスタ・ナショナル・
ゴルフ・クラブと世界で唯一正式契約を締結いたしました。

マスターズ・トーナメントについて・・・

マスターズは世界4大トーナメント(全英オープン、マスターズ、全米オープン、全米プロ)の一つで、毎年4月の初めに、アメリカのジョージア州オーガスタで開催されています。世界のトッププレイヤー達が、賞金のためだけではなく、名誉と誇りをかけて戦うこのトーナメントは、毎回劇的なドラマを生み出しています。コースも約半年間はクローズしてこのトーナメントのために備え、マスター達の挑戦を待っています。ギャラリーも他のトーナメントとは比較にならない程洗練され、今や世界で最も権威ある大会として、世界中のゴルフファンから注目を集めています。

NEW 3D GOLF SIMULATION

遥かなるオーガスタ™

はるかなるオーガスタ

海外名門ゴルフコース 第1弾 好評発売中

プレイしてわかる、マスターズの本当の興奮

世界で最も美しいといわれる16番ホール

マスターズトーナメント開催

4月9日から12日まで
奇跡のドラマが開幕

- ●POLYSYS(ポリシス)により、ティーショットだけでなく、すべてが3D画面でプレイできます。
- ●どの地点でも、360度。そして上空からコースを見渡せます。
- ●ホールすべてに、アンジュレーション(地形の起伏)を3Dで再現しています。
- ●ボールの落下地点の状態により、バウンド、転がり等がリアルに変化。また木に当たった時の跳ね返りも実際と同様です。

■PC-9801VM／UVシリーズ／NOTE版
※EPSON PC-286／386シリーズ対応
■FM TOWNS ■X68000
●カラーコースガイド付

標準価格 各¥12,800(税別)

Technology & Entertainment Software
T&E SOFT
株式会社 ティーアンドイーソフト
〒465 名古屋市名東区豊が丘1810番地 PHONE052-773-7770
●3Dゴルフに関するお問い合わせは、NEW 3D GOLF事務局まで PHONE:052-773-7757

No Copy
このマークは不法コピー禁止マークです

brother

SPECIAL STAGE

スペシャルステージ

パリ〜ダカール砂漠の疾走

3月下旬発売予定

限定パッケージ化決定！

Datalifeより「スペシャルステージ」体験版付フロッピーディスク（アドインシリーズNo.7）好評発売中!!

パリからダカールへ。
年末から3週間、年を越して行われるこのラリーは、完走率が極めて低いことでも有名である。しかし、ラリーとは本来"人の集い"という意味を持ち、苛酷なレース内容とは幾分ニュアンスが違うのだが、年に一度スタート地点であるパリに集う参加者は、共通したある思いを秘めてやってくる。競争である以上、むろん順位はあるが、順位を超越したその思いとは…「競争は冒険のための口実にすぎない。望むなら、僕が冒険の扉を開けて連れていってあげよう」このラリーの創始者である、故ティエリー・サビーネの言葉がすべてを語っている。
そしてまた、冒険者は行く。次にそこに記されるのは君の名だ。

TAKERU価格 ￥7,800（税込）

■対応機種：PC-98VM/UVシリーズ（要MS-DOS Ven3.1以上/バスマウス）
■企画／開発：アレックス

写真提供　三菱自動車

世界一苛酷なマラソンレイド、パリ→ダカール冒険ラリーを完全シミュレート。出場チームのオーナー兼、エースナビゲーターになる全く新しい視点のシミュレーションゲーム「スペシャルステージ」!

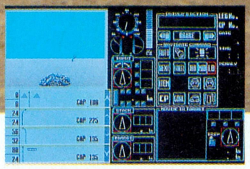

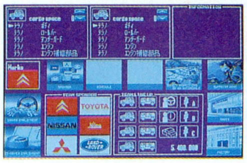

■出場コースの決定、チームの結成から車体の改造、ドライバーとの契約、スポンサーとの交渉など、実際に基づいて細部までシミュレート！
■疑似3Dにより、臨場感を表現した砂漠をかけ抜ける！頼れるものは、簡素なドライビングマップのみ!!
■三菱、トヨタ、日産、ローバー、シトロエン、日野各社の協力を得て、実物車体を美しく緻密に再現したカーグラフィック。
■ブリヂストン、ミシュラン・NGK、トータル、ペトロルグ、アライヘルメットなど実名ブランドが登場。
■日本レーシングマネージメント全面監修！

※画面写真は開発中のものです。

SUZAKU

スザク

空白の時代の中に、
一羽の鳥が舞う。
弥生の空のもと、
軽やかなる彼の足取りと共に、今、古代幻想が駆け巡る。

3月末パッケージと同時発売！

41%OFF

TAKERUならではの大特価!!

市販価格9,800円を41%OFF

価格￥5,826（税別）
TAKERU価格￥6,000（税込）

■対応機種：PC9801VM/UVシリーズ
■企画/開発：ウルフチーム

春のディスカウントセール 3.21より

ソフト名称	ソフトハウス	機種	定価	ディスカウント	OFF
KIGEN	リバーヒルソフト	PC-98	￥ 9,800	￥5,900	39%
天舞―三国志正史―	ウルフチーム	PC-98	￥12,800	￥7,500	41%
新撰組	ウルフチーム	PC-98	￥ 7,800	￥5,900	24%
D―欧州蜃気楼―	ウルフチーム	PC-98	￥12,800	￥8,500	33%
Ryu―哭きの竜より―	ウルフチーム	PC-98	￥11,600	￥8,200	29%
AIZA(エイジア)	ティールハイト	PC-98	￥ 6,800	￥4,900	27%
野球道	日本クリエイト	PC-98・88	￥ 7,700	￥2,900	62%
シュバルツシルトII	工画堂スタジオ	X68000	￥ 7,800	￥5,900	24%
DINOLAND	ウルフチーム	X68000	￥ 7,800	￥4,900	37%
アルガーナ	MNMソフトウェア	X68000	￥ 6,800	￥3,800	44%
ファイナルクライシス	テクノグラード	PC88	￥ 7,800	￥4,500	42%
野球道	日本クリエイト	X1	￥ 7,700	￥2,900	62%
野球道	日本クリエイト	MSX2	￥ 7,700	￥2,900	62%

ブラザー工業株式会社　〒467 名古屋市瑞穂区苗代町2番1号　TAKERU事務局 (052)824-2493　東京営業所(03)3274-6916　大阪営業所(06)252-4234

「DRASTIC ZONE」 ドラスティックゾーン

シミュレーションゲーム未経験者でも、気軽に取り組み、プレイできるコンバットシミュレーション「DRASTIC ZONE」。あなたは、特務部隊の指揮官となり、歩兵に最適な兵器を持たせ、マップ上の全ての敵トーチカを壊滅させる。
簡易型ながら、収録銃兵器データは本格的。
ウォーシミュレーションファン必見の意欲作！

3月20日発売

TAKERU 価格¥3,800(税込)

■対応機種：PC-98(要MS-DOS)
■企画/制作：グリーンシステム

満開電飾女の子データ集1号

あの驚異のパチンコシミュレーションゲーム「満開電飾」にデータ集登場！収録ギャルは3人。といっても「少ない！」なんて思っちゃダメ!! 最初はあどけない小学生がスコアアップにつれて、高校生、女子大生、そしてお色気あふれる立派な大人の女性へと、そう、成長してゆくのです。総グラフィックは15パターン。銀球をはじきながら、少女が美しく花開く様を、充分堪能して下さい!!

3月10日発売

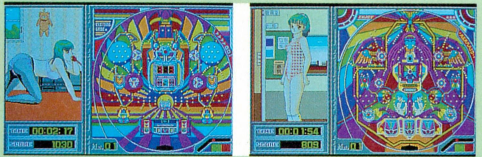

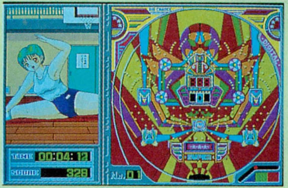

※このソフトをプレイするには、同一機種、同一メディアの「満開電飾」が必要です。

TAKERU 価格¥2,000(税込)

■対応機種：PC-98
■企画/制作：オフィス恒環

TAKERUから初めての本格的・月刊ディスクマガジンがスタート

TAKERUディスクわぁるど Vol.1

Vol.1のおまけが、実はスゴイ！

①
体験版は日本ファルコムの「ブランディッシュ」。これはオートデモも兼ねている。

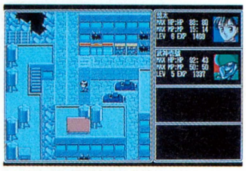

②
そしてゲームは、「チャイムズクエスト電脳編・夢想街」これは、ログインRPGツクール「チャイムズクエスト」で作ったゲーム。しかも、「チャイムズクエスト」を作った本家ソフトハウス「チャイム」が制作したもの。そのままゲームとしても、参考にしてもGOODだよ！

TAKERUディスクわぁるど Vol.02

Vol.02のなかみ

①アートリバース……今回の勝利のグラフィックは「スペシャル・ステージ」より追加のカーグラフィックと…?
②クックで喰う……さむーい冬にぴったり！「カキのクリームシチュー」と「カレーうどん」を紹介するよ！
③街へ繰り出そう…大阪、日本橋マップの巻
④真夜中の足音……今回も背筋のゾクッとするホラー2題
⑤ディスクだよ全員集合…イラスト、お便り紹介コーナーだよ！

おまけ

〈その1〉 スペシャル・ステージ体験版
〈その2〉 パズルゲーム「クリッパー」

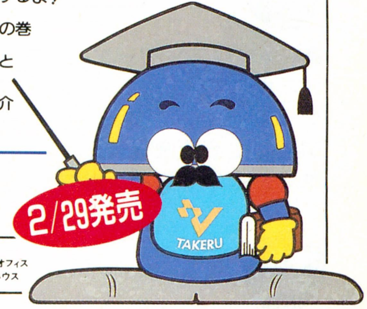

2/29発売

TAKERU 価格¥2,900(税込)

■PC98 VM/UVシリーズ（3枚組）
■制作/企画：ファルコムプラニングオフィス他、多数協力ソフトハウス

新規設置店リスト／✣TAKERU設置店は、このリスト以外にも130店あります。詳しくは、TAKERU事務局へお問合せ下さい。

●札幌　デンコードーDaC琴似店１Ｆ(011)614-2101●函館　デンコードー函館本店(0138)23-1121●足利　パソコンランド21足利店(0284)43-1621●伊勢崎　パソコンランド21伊勢崎店(0270)21-3121●君津　ラオックスケーヨー君津店(0439)54-0721●柏　Piw／ぴゅう柏店２Ｆ(0471)63-9702●市原　ラオックス市原店２Ｆ(0436)21-5331●春日部　ラオックス春日部東店(048)761-9171●大宮　ラオックス大宮店(048)644-3551●秋葉原　ソフマップ６号店ソフト館(03)3253-4047●新宿　マイコンショップCSK1F(03)3342-1901●池袋　ワールドインアオヤマ池袋店(03)3987-7771●代々木　ファルコムショップ(03)3379-7723●国分寺　サンエイパーツセンター(0423)23-2441●国立　Piw／ぴゅう国立店(0425)72-7160●立川　J&P立川店2F(0425)36-4141●町田　P.C.and o .A.MEC本店(0427)23-5189●小田原　P.C.andO.A.MEC小田原店(0465)24-4898●上越　ビデオトピアコスモス1F(0255)25-5867●柏崎　パソトピアコスモス柏崎店2F(0257)21-2503●長野　ラオックスヒナタコンピューター館(0262)37-2221●甲府　丹沢電機(0552)32-5033●静岡　すみやパソコンアイランド静岡駅前店(054)255-8819●浜松　コムロード浜松店(053)453-0615●沼津　すみやパソコンアイランド沼津店(0559)23-5700●名古屋　マルゼンムセン名古屋第2アメ横店(052)263-6162●岡崎　エイデン岡崎店(0564)53-2722●伊勢　河合ムセンELFA3F(0596)22-1111●京都　タニヤマムセンやましな電遊館(075)595-0200●岡山　ダイイチ岡山パソコンCITY(0862)27-3011／ベスト電器岡山OA館(0862)23-7107●広島　ダイイチ五日市パソコンCITY(0829)24-2111●呉　ダイイチ呉パソコンCITY(0823)25-6511●久留米　ベスト電器久留米OA館(0942)38-0111●熊本　J&P熊本店(096)359-7800●取手　ラオックスマルスズ取手店(0297)74-1311●木更津　コンピューターハウスきさらづ(0438)23-8466●上田　マイコンランド西友上田店(0268)26-3969●焼津　メルバ焼津店(054)626-0181●浜松　コムロード浜松店(053)453-0615●名古屋　EIDEN鳴海店(052)895-2271●北九州　黒崎パソコンステーション(093)621-3541●佐世保　ベスト電器佐世保OA館(0956)22-8660●宮崎　ベスト電器宮崎パソコン館(0985)22-8325●山形　デンコードー山形本店(0236)23-1055●酒田　デンコードー酒田店(0234)24-5885●一関　デンコードー一関店(0191)25-2440●福島　オリエンタルレコード(0245)21-2101●池袋　ソフトピア池袋店(03)3985-3268●横浜　Piw／ぴゅう横浜店(045)661-1543●藤沢　フォーミュラ(0466)24-3923●岩国　ダイイチ岩国店(0827)21-2111●徳山　ダイイチ徳山店(0834)21-1590●三鷹　ラオックス三鷹店(0422)32-3741●浦和　ラオックス浦和店(048)824-5311●東京　ヤマギワテクニカ店(03)3253-0121●調布　ラオックス調布PARCO店(0424)89-5341●高知　メルバ潮江店(0888)33-6001●弘前　デンコードーDaCひろさき堅田バイパス店(0172)34-6230●徳島　ジョイメイト徳島店(0886)55-4559●多治見　EIDENテクノ多治見店(0572)23-5131●豊田　コムロード豊田店(0565)32-3932●川崎　シータショップ溝の口(044)844-5125●浦和　ラオックス南浦和店(048)861-3111●岸和田　上新電機岸和田店(0724)37-1021●米子　ダイイチ米子店(0859)33-7211●船橋　ラオックス船橋店(0474)34-3971●中巨摩郡　ライフインナカゴミ昭和店(0552)75-8808●千代田　インテック(ショールーム)(03)3292-2911●武生　タウンズタケベ(0778)22-9595●志木　ラオックス志木店(0484)74-9041●佐野　ビット・ラン(0283)23-2690●宇都宮　DENSHO(0286)35-2716●会津若松　デンコードー会津若松店(0242)28-8484●防府　ダイイチ防府店(0835)24-5521●福山　ダイイチ福山店(0849)23-1566●八戸　デンコードー石堂店(0178)28-7575●高松　ジョイメイト高松店(0878)67-0256●福岡　アプライド博多本店(092)481-7800●松江　ダイイチ松江店(0852)23-8611●塩釜　デンコードー塩釜壱番館(022)362-3001●所沢　ラオックス新所沢店(0429)23-2345●宇都宮　宇都宮LOFT(0286)32-3321●北九州　ディオニー小倉本店(093)551-6339●京都　J&P京都寺町店(075)341-3571●平塚　長崎屋平塚駅前電化センター (0463)23- 810●石巻　デンコードー石巻バイパス店(0225)94-3663●上尾　T.ZONE上尾店(048)774-0511

通信販売
通信販売をご希望の方は、ソフト名・機種名・住所・氏名・電話番号を明記の上TAKERU事務局まで現金書留でお申し込み下さい
代金引換は一度、現金書留で申し込んで頂いた方に案内させて頂きます

スタッフ募集

会社概要

●事業内容 ファミリーコンピュータ・ソフトウェア、スーパーファミコン・ソフトウェア、ゲームボーイ・ソフトウェアの設計・開発・制作。
関連会社 任天堂株式会社
株式会社インテリジェントシステムズ

募集要項

●職種 プログラマー、デザイナー
●資格 専門学校および大学卒業者。経験者優遇。
●年齢 25歳まで(男女を問いません。)
●給与 当社規定により優遇。

応募方法

●履歴書を下記までご送付下さい。
〒611 京都府宇治市小倉町神楽田56番地
Phone (0774) 24-7100・Fax (0774) 21-3838
株式会社 テック 総務部 森

オモシロすぎて、ちょうどいい。
ファミコンが好きで、オモシロいことが好きで、ドキドキ、ワクワクが大好きで…。
これが私たち。でもそれだけでは「いいソフト」はつくれません。技術はもちろん、つねに新しいもの、
もっとオモシロイものを生みだそうとするチャレンジ精神やパワーも必要です。
世界はもっと もっとオモシロいゲームを待っています。
「ちょっとオモシロすぎるんじゃないの」とみんなが驚くようなゲームを、
私たちと一緒につくってみませんか？
テック
TEC
TEC CO.LTD
※スーパーファミコン®・ファミコン®とゲームボーイ™は任天堂の商標です。

リアル・シミュレーション・パズル 新感覚ゲーム誕生!

RSP

RSPとは

身近な現実問題をシミュレートしながら、パズル的要素を盛り込むことによって、シンプルで奥深い世界を実現。従来のシミュレーション・ゲームとは一線を画す、誰もが充分に楽しめる新感覚のゲームです。

中央アジアを横断し東西を結ぶ交易路「シルクロード」。遥か時の彼方より、果てしない道のりを、数え切れない人々が通った道。そこには人の、また馬やロバたちの限りない足跡が刻まれたことでしょう。そして今でも、ロバが日常の足になっている所があります。時を超えても変わらない、こんな風景を、私たちは、いつまで見ることが出来るのでしょう。

「トラフィック・コンフュージョン」は渋滞のない交通環境をつくりあげていくゲームです。交通調査やドライバー・データを基に信号、標識を設置、調整等をしながら渋滞を解消して下さい。渋滞という現実問題にあなたの創造力で挑戦しましょう。

●変化に富み、コンクエスト方式で連続性のある全36MAP●信号機の変わるタイミングの調整をはじめ、現実の交通標識、事情に即したリアルな構成●20段階の中から選択できる時間の流れるスピード●様々な性格のドライバーがそれぞれの目的を持って運転する車両群●プレイ中に思考を妨げることのない快適な操作環境●ゲームの進行状況に応じて変化するBGMと臨場感あふれる効果音。

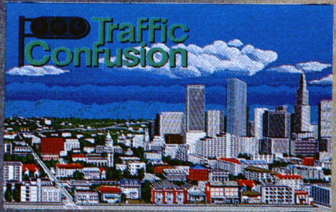

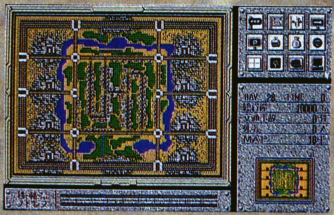

対応機種 PC-9801(E/F/M/U/XA/LT/HA除) 5"/3.5" 2HD(2枚組)

■要RAM640KB■要MS-DOS Ver3.3以上 ■要16色カラーボード■アナログディスプレイ、8階調液晶ディスプレイ対応■バスマウス対応■ハードディスク対応■RAMドライブ対応

4月23日発売!! 価格¥9,800(税別)

MASTERPIECE
発売元
㈱マスターピース
〒167 東京都杉並区松庵1-23-12 タワーズ88 601号 TEL.03(3331)1977

制作元
㈱ラインズ コーポレーション

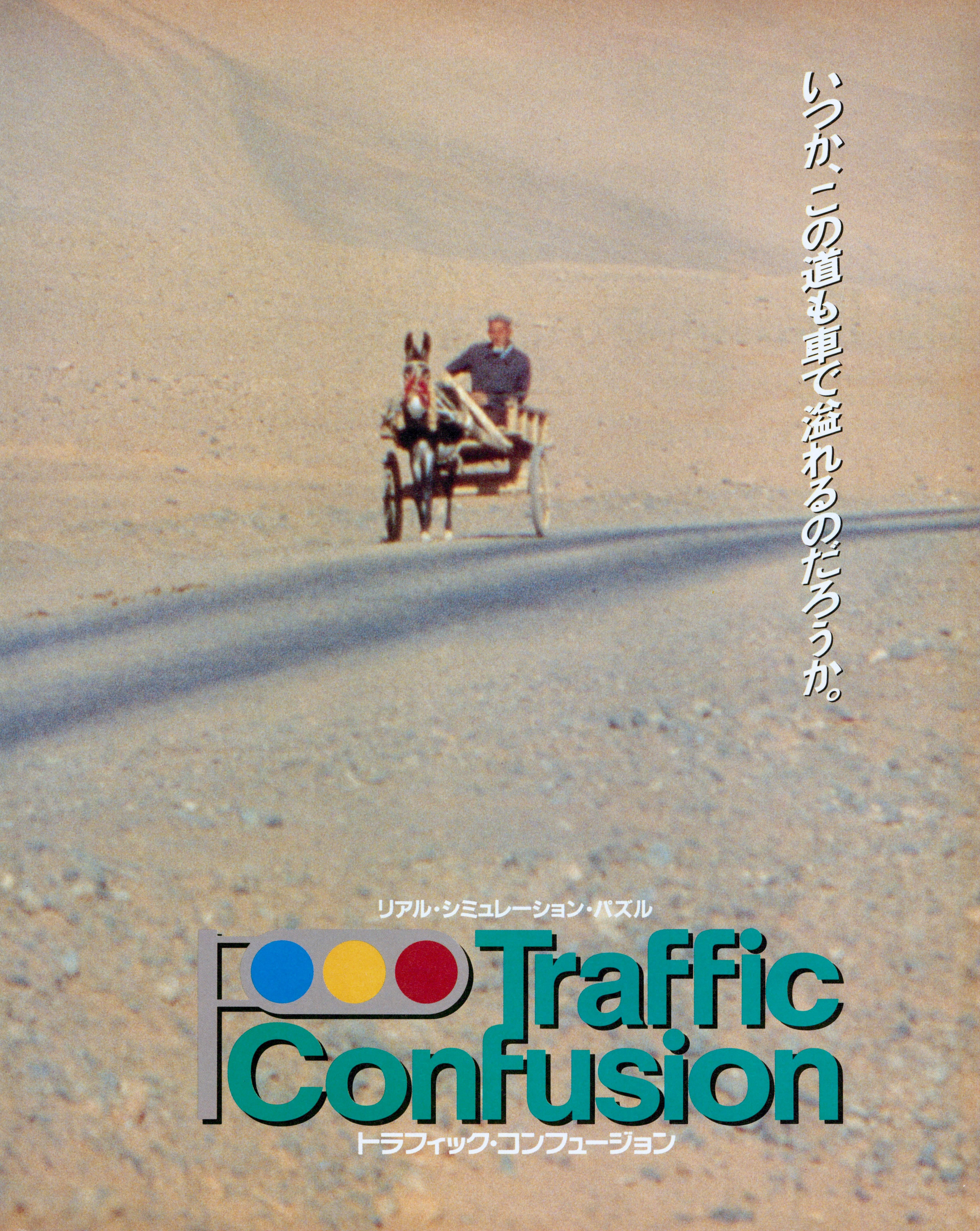
いつか、この道も車で溢れるのだろうか。
リアル・シミュレーション・パズル
Traffic Confusion
トラフィック・コンフュージョン

KILL THE TARGET!
NEW TYPE SIMULATION GAME
The "GUY" being is an årticulated life machine
HE IS...
a super-hero of his own creation
HE IS...
in for the battle of his life!
HE IS...
THE
GUY
成るか日本征服!
プレーヤーは世界征服を企む悪の組織「ティノジーン」のボスとなり手始めに日本の制圧を開始します。ゲームの目的は日本の各エリアに「アジト」を建設、「支配度」を100%にすることです。アジト建設や誘拐工作中にGUYが現われて工作の邪魔をします。
はたして君は日本を手中に収めることができるか?
大好評発売中!
予価12,800円(外税)
©AD STUDIO 401
■発売元■
SPACE CREATIVE STAFF
DoA
有限会社 ドア
東京都大田区北馬込2-34-6 アルファ馬込
(お問合せ先)東京03-3774-1939
■LICENSED■
401 AD STUDIO
MOTIVATION PLANNING OFFICE
有限会社 アトスタジオ401
〒158 東京都世田谷区奥沢6-33-9
第一内海ビル301
■PC-9801Vシリーズ対応
(VM系は要16色ボード)
■要PAM640KB
■5/3.5 2HD×4枚組
■バスマウス対応
●通信販売(送料無料)をご希望の方は、住所・氏名・郵便番号
商品名・機種名・メディア名を明記して消費税 3%を同封の上
現金書留にてお申し込み下さい。

COMPILE
アドベンチャーゲーム
笑ゥせぇるすまん
3
ココロのスキマ お埋めします
アドベンチャーゲーム「笑ゥせぇるすまん」ついに第3弾登場！
第1弾、第2弾に続き大好評のシリーズ最新作。
第1弾、第2弾も好評発売中！
収録内容
1話 ブルペンエース
2話 重役と窓際
喪黒をさがせ！
4種類のエンディング
12種類のエンディング
●対応機種：NEC PC-9801VM以降 EPSON PC-286・386シリーズ
3.10㈫ Disc2枚組 発売予定¥3,980定価（税別）
©藤子Ⓐ・シンエイ・中央公論社・TBS
©1992 COMPILE
©1992 COMPILE DS98＃11
DS98
＃11
新連載：RUSTY ADV
爆笑！：ディスクサーガ 2 RPG
大人気：あっぷるそーすひなまつり あっぷるそーす
白熱！：ばよえーん賞金総額50万円争奪クイズ＃3
参　入：ジュバルツ・シルト SLG〈工画堂スタジオ〉
●対応機種：NEC PC9801VM以降 EPSON PC286・386シリーズ
3.17㈫ DIsc3枚組 発売予定¥2,980定価（税別）
会社案内御送付の御案内
この度、みなさまに当社コンパイルのことをもっとよく知っていただこうと会社案内を無料配布させていただくこととなりました。
ご希望の方は、はがきに、住所、氏名、年齢、職業（または学校名）を必ずご記入のうえ、『会社案内請求』と書いて下記の住所までお送りください。
お待ちしております。
〒732 広島市南区大須賀町17－5
シャンボール広交 210号
株式会社コンパイル
人事担当 河野上（こうのうえ）行
DS98これからの予定！
■DS98＃12……4月21日㈫
■DS98＃13……5月19日㈫
■DS98＃14……6月19日㈮
バック ナンバー 表示価格は税別
■PC-9801VM以降／PC-286 386シリーズ
DS98＃0……2,900円
DS98＃1~5 EX＃1~3 MAP&CONSTRUCTION……3,980円
DS98＃6~10……2,980円
笑ゥせぇるすまん①~②……3,980円
魔導物語1-2-3……9,800円
■MSX2／MSX2＋／MSXturboR用
DS2月号・4月号~12月号・＃21・＃23~＃31……1,940円
DS＃20……2,980円
DS＃32……8,800円
DSSP春号……3,980円
DSSP初夏号……4,800円
DSSP夏休み号・秋号・クリスマス号
DSDXルーンマスターII・魔導師ラルバ総集編・にゃんぴ……3,880円
真・魔王ゴルベリアス・ランダーの冒険III……7,800円
ゴルビーのパイプライン大作戦・三国英傑伝・ドラゴンクイズ・ぷよぷよ……6,800円
通信販売は、現金書留か定額為替で商品定価＋消費税分＋送料210円（速達の場合は420円）を商品の名前と、あなたの住所、氏名、電話番号、使用機種名を書いた紙と一緒に下記の住所までお送り下さい。封筒の表には「DS98通販希望の心」と明記下さい。
〒732 広島市南区大須賀町17-5 シャンボール広交210号 PHONE（082）263-6165（ユーザーテレホン）
株式会社コンパイル

HUMAN
CREATIVE
SCHOOL
この中に、いるよ。
どんなに素晴らしいアーティストも、子供の頃は、落書きの天才だったりするね。教科書やノートのすみにあるイタズラ書きの中に、実はたくさんの可能性が秘められているのです。ヒューマンクリエイティブスクールは、そんな若い夢と才能を応援します。21世紀のエンターテイメント、コンピュータゲームの新時代はキミから始まるかもしれない。
■募集定員
☆コンピュータ・ゲーム課程(2年制)………………… 200名
アセンブリ・プログラミング、CG及びゲーム・プランニング、コンピュータ・サウンド、ゲーム・制作実習ほか。
☆ニューメディア・プロデュース&CG課程(1年制)… 100名
プロデューシング、アニメーション技術、コンピュータ基礎、コンピュータ・ゲーム基礎、コンピュータ・グラフィックス。
3月31日まで願書受付中
TEL 0422-22-1171(代表)
ヒューマン・クリエイティブ・スクール
〒180 東京都武蔵野市吉祥寺本町1-35-14
Computer Game Course
【コンピュータ・ゲーム課程】
'92
生徒募集中

Arsys

Spindizzy II

スピンディジーII

●X68000シリーズ

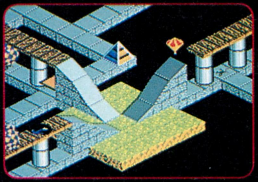

●PC-9801シリーズ

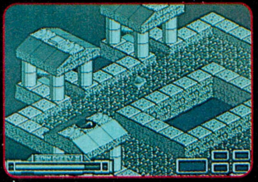

●98NOTEの画面

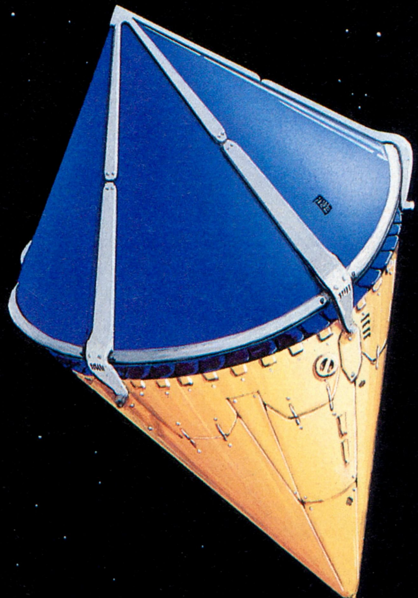

★イギリス生まれの人気ゲーム、ついに日本上陸!
★ノート対応なので気軽にどこでもプレイOK!
★セーブ機能でなんどでもやり直し可能!
★ノーマルモードとハイスピードモードの2モード設定!

GERALD※を操作して、アイテムを集め、マップ上のパズルを解き、新たなマップへとワープせよ!
操作に慣れれば慣れるほど、ハマるアクションゲーム。アクションゲーム・ファンからパズルゲーム・ファンまで、幅広く楽しめます。

※GERALD (Geographical Environmental Reconnaissance And Land-mapping Device)

■PC-9801VM21, UV2以降(要640KB)/PC-286・386シリーズ(ノート対応)
■FM音源/ジョイスティック対応
5"2HD/3.5"2HD ¥8,700(税別) 好評発売中!!

開発・発売元:アルシスソフトウェア
〒857 佐世保市松浦町5-13 グリーンビル3F
TEL.0956(22)3881

●通信販売のお知らせ●
①使用機種名②商品名③住所④お名前⑤電話番号を明記し、現金書留にて弊社へお申し込みください。

Spin Dizzy is a trademark of Activision.
©1990 Activision. ©Used under license from Activision. All rights reserved. ©Arsys Software, Inc.

Pref Club

Witty Wolf

ロシアから愛をこめて、
日本初登場!

3月13日
金曜日
発売予定

COMPUTER OLIMPIADで金賞に輝いた
3人のロシア人が開発した
AIゲーム

DownTownの一角にあるミステリアスなクラブ。
扉をあけるとそこはカードゲームの世界。
ルールは簡単明瞭。頭脳次第であなたも一流Player。
ヨーロッパの魅力あふれるこのカードの世界……
Pref Clubにあなたもいらっしゃいませんか?

定価：11,000円

詳細：PC9801シリーズ/5インチ2HD/3.5インチHD
アナログモニター要
バスマウス対応

OSはMS-DOS Ver.2.1以降必要(要640KB)
MS-DOSは、米国マイクロソフトの商標です。

©株式会社IBS
Original:Something Soft

販売：Witty Wolf・株式会社IBS
〒541 大阪市中央区今橋1-6-19 朝日生命今橋ビル4F

問合せ先：075(781)6853(京都分室)
問い合わせは15～17時の間に限らせて頂きます。

ABA
株式会社 総合ビジネスアシスト
アミューズメント開発部
〒460 名古屋市中区栄1丁目23番29号
日宝伏見ポイントビル4F TEL(052)204-0505

通信販売のお知らせ
通信販売をご希望の方は、ソフト名・機種名
住所・氏名・電話番号を明記の上、当社まで
現金書留でお申込ください。

No Copy
このマークは
不法コピー
禁止マークです
ソフトウエア法的保護監視機構

ACCS コンピュータソフトウェア著作権協会
Association of Copyright for Computer Software
〒101　東京都千代田区外神田6-3-8外神田田島ビル4F
著作権ホットライン TEL 03-3839-8783 FAX 03-3839-8764

《会員会社一覧》

アークシステム㈱
㈱アートディンク
㈲アーマット
㈱アカウンティングソフト
㈱アシスト
㈱アスキー
㈱アドミラルシステム
㈲アルシスソフトウェア
イーディーコントライブ㈱
イマジニア㈱
㈱イメージテクノロジー研究所
㈱インターコム
インテリジェントシステムズジャパン㈱
㈱ヴァル研究所
㈱ウインキーソフト
㈱エー・アイ・システムプロダクト
エー・アイ・ソフト㈱
㈱エー・エス・ピー
エーピー・サーブ㈱
エスエイティーティー㈱
㈱エス・ピー・エス
エデュカ㈱
㈱エニックス
FA・システムエンジニアリング㈱
㈱エム・エー・シー
㈱エルゴソフト
㈱オービックビジネスコンサルタント
㈱大塚商会
㈱金子製作所
㈱カプコン
亀島産業㈱
㈱管理工学研究所
㈱キャリーラボ
㈱ギャラクシー
㈱クエスト

㈱クリエイトトーワ
㈱クレオ
㈱呉ソフトウェア工房
グレイト㈱
㈱グローディア
㈱ケーエスピー
㈱ゲームアーツ
㈱光栄
㈱工画堂スタジオ
㈱構造システム
㈱コスモス・コンピューター
コナミ㈱
㈲コマキシステム研究所
㈱コンパイル
㈱コンピュータ・ニュース社
サイバネットシステム㈱
㈱サミット
㈱サムシンググッド
山陰ソフトウェア㈱
㈱ザイン・ソフト
㈱シーアンドシー
㈱シー・エス・ケイ
シエラオンラインジャパン㈱
システムサイト
㈱システムセンター
㈱システムソフト
㈱システムハウスミルキーウェイ
㈱シャノアール
㈱新学社
㈱新企画社
㈲シンキング・ラビット
㈱シンプレックス
㈱ジー・エー・エム
㈱ジェイディック
㈱ジェプロ

㈱ジャストシステム
㈱数研塾ネットワークシステム
㈱スキャップトラスト
㈱スタークラフト
㈱スティング
㈱ステラシステム
ストラットフォードコンピューターセンター㈱
㈱ズーム
㈱セガ・エンタープライゼス
㈱綜合システム
㈱ソフトウィング
㈱ソフトウェアジャパン
ソフトバンク㈱
㈱ソフトヴィジョン
ソフトプロ㈱
ソフト屋しゃんばら
㈱タケル
大学生協東北事業連合
㈲ダイジュ
㈱ダイナウェア
ダイナミック企画㈱
ダットジャパン㈱
㈱ツァイト
㈱ティーアンドイーソフト
テックソフトアンドサービス㈱
デービーソフト㈱
㈱デイアイエス
デザインオートメーション㈱
㈱デジタル・リサーチ・ジャパン
㈱電波新聞社
㈱東京コンピューター・システム
徳間書店インターメディア㈱
日本エス・イー㈱
㈱日本科学技術研修所
日本化薬㈱

日本クリエイト㈱
日本コンピュータシステム㈱
㈱日本テレネット
日本デクスタ㈱
日本ナレッジ・ボックス㈱
日本ファルコム㈱
日本マイコン販売㈱
日本ワードパーフェクト
ノベル㈱
㈲ハウテック
㈱ハドソン
㈱ハル研究所
㈱バックス
㈱パーシモン
パーソナルメディア㈱
パル教育システム㈱
㈱パンサーソフトウェア
ヒーズ・ジャパン㈱
㈱日立ハイソフト
㈲ビーピーエス
ビクター音楽産業㈱
㈱ビッツー
㈱ビレッジセンター
㈲ビング
ピー・シー・エー㈱
㈱ピック
㈱ファミリーソフト
ファルコン㈱
㈲風雅システム
㈱フェイザーインターナショナル
富士ソフトウエア㈱
㈱富士通ビー・エス・シー
ブラザー工業㈱タケル事務局

㈱ブロダーバンドジャパン
プログラム企画サービス㈱
㈱プロメディア
ヘアドクター発毛科学研究所
㈱ボーランドジャパン
㈱ポニーキャニオン
マイクロウェア・システムズ㈱
㈱マイクロキャビン
マイクロソフト㈱
㈱マイクロソフトウェア・アソシエイツ
マイクロプローズジャパン㈱
㈱まつもと
緑電子㈱
ミリオンエンタープライズ㈱
メガソフト㈱
㈱モーリン
㈱ライトスタッフ
㈱ラウンドシステム研究所
㈱ランドコンピュータ
㈱リード・レックス
㈱リギーコーポレーション
㈱リバーヒルソフト
㈱リョーサン
ロータス㈱

顧問弁護士　森本紘章
〈92.1.10現在〉

1月10日現在、163社にも及ぶソフトハウスに加盟していただいております。

いこうか・・・・

Let's go to YUAI highschool.

SUPER BUTTLE ADVENTURE
"MARTIAL AGE"
TEAM VCUT PRODUCED.

MARTIAL AGE

マーシャル エイジ

史上最大の女子校「優愛女子総合学園」
そこで繰り広げられる、熱い闘い!!

- PC-9801シリーズ（VM以降）要16色ボード
- PC-286/386シリーズ
- X68000シリーズ

近日発売予定

定価 7,800円（税別）

通信販売御利用の方へ

機種名とメディアを明記したメモと一緒に、8,500円（商品代＋送料、手数料、消費税）を現金書留で
〒556 大阪市浪速郵便局
私書箱53号㈱ソフパル内
「天津堂MA係」迄お送り下さい。発売前、通販予約お申し込みの方には、商品が発売になり次第、優先してお送りさせて頂きます。
尚、発売予定日変更を深くお詫び申し上げます。

天津堂

© 1991 Tenshindo allrights reserved.

○商品の返品は一切受け付けません。

新春第一弾！ ディー・オー初のオムニバスアドベンチャー

あの『妖獣』シリーズのグラフィックスタッフ入魂の一作

DOR

このドアを開けたら貴方はもう抜け出せない

2/28㈮全国一斉発売開始

HDD対応

マウス専用
FM音源対応

標準価格 6,800円

- PC-9801VM/UVシリーズ

発売中

- X68000シリーズ
- FM-TOWNSシリーズ

近日発売

星の砂物語2

遅れてゴメンね！ もうすぐだから…………。

妖獣倶楽部 カスタム

FM-TOWNS版 近日発売

東京港区に新開発室OPEN! スタッフ大募集!!

- 職種/プログラマー
  ゲームデザイナー、シナリオライター
  イラストレーター、アニメーター
  デザイナー
  営業事務
  その他（なにがなんでもソフトハウスのスタッフになりたい人）

※作品持ち込み歓迎!! 在宅勤務スタッフ同時募集!!

- 受付/電話連絡の上、履歴書を郵送してください。
  （職種により作品の提出をお願いする場合があります。）
- 履歴書の送り先/〒108 東京都港区芝5-9-12 壺坂ビル
  ㈱ディー・オー人事係

※希望職種を必ず明記してください。

- 連絡先/TEL.03(3453)9707

D.O.
株式会社ディー・オー
〒251 神奈川県藤沢市南藤沢8-6 魚万ビル6F
TEL.0466(28)7477 FAX.03(3453)9707

3月6日新発売!!
♥魅力あふれる美少女キャラクター
♥目を見張る美しいグラフィック
♥全4ジャンルからなる2,800問
(雑学、テレビ・映画、コンピュータ、文学・歴史)
♥アイテムカードの採用でゲーム性アップ
(3択が2択へ。2問正解になる等多種)
♥クイズに勝てばウレシイC.G
価格¥7,800(税別)
PC-9801VM以降
要640kb
要16色カラーボード
ハードディスク対応
マウス対応
人生クイズゲームだ
遥か宇宙の彼方から攻めてきたのは美少女だった。
"この町内は俺が守ってみせる!!"
"君はクイズ大魔王の挑戦に勝つことができるか?"
スタッフ募集!
グラフィックデザイナー
プログラマー・SE
サウンドスタッフ
198G
350G
440G
500G
980G
1500G
G
EXIT
人生クイズゲームだ
ROUND 1
雑学
Q
12
花冠とは何が集まったもの?
67%
1.花びら
2.花粉
3.花弁
4000G
(有)ユーコム
〒177 東京都練馬区高野台5-20-1
ムカバアスント202
TEL.(03)3995-5799
■通信販売をご希望の方は、住所、氏名、電話番号、商品名、機種名、メディアを明記の上、現金書留でお申し込みください。送料は無料です。

「ごめんね♡」と言った
天使の頬を一筋の光が流れた
かってないスケールとおもしろさで描く
学園青春アドベンチャーの決定版
横浜を舞台に繰り広げられるサスペンス&ラブロマンス
貴方は彼女の願いをかなえられるか
最高のスタッフが贈る
最高のグラフィック・シナリオ,BGM,ゲームアイディアetc.
新生ジャストから貴方に捧げる傑作です
ごめんね♡エンジェル
横浜物語
●定価8800円
●対応機種・X68000(5"2HD)・PC9801VM以降(5"2HD,3.5"2HD)・PC8801SR以降(5"2D)
全国各地へ通信販売
方法 品名、機種名明記の上、現金書留でご注文ください。銀行振込口座 三井銀行経堂支店 普 5252817
株式会社 ジャスト
JAST
ジャスト・ゲーム事業部
〒156 東京都世田谷区宮坂3-10-7 YMTビル3F
TEL 03(3706)9766 FAX 03(3706)9761

ASCII

Quick Cで君だけのゲームをコンストラクト!!

3.5インチ2HD＆5インチ2HD
フロッピーディスク付き!

PC-9801シリーズ

青山 学/日高 徹共著　定価3,800円

Quick C 2.0ゲーム・プログラミング

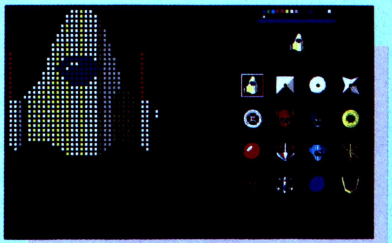

自機や敵機を好みのデザインに

plus

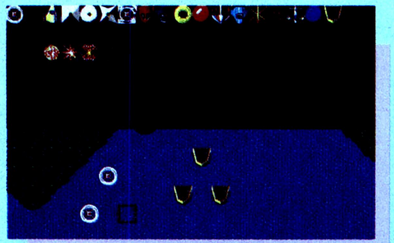

シナリオに合わせてマップをデザイン

★プロのゲームプログラマー直伝テクニックを満載!
★キャラクタ表示から、データ圧縮、全画面スクロールまで、わかりやすいステップ バイステップ構成
★充実したサンプル。本格派オリジナルゲーム「ペンキボーイ」/「スカイ・ブルーザー」を作成

★付属のフロッピーディスクには実行形式も収録されているので、QuickCがなくてもすぐ遊べる
★プログラムをいじらなくても、付属のパターンエディタ/マップエディタで簡単コンストラクション
★もちろんソースプログラムに手を加えれば、まったく違ったゲームに仕上げることも可能

対象機種：EGC搭載のPC-9801(VX/UX/XL/XL²/RA/RX/RL/LS/LX/EX/DA/DS/DX)
16色表示のため、アナログRGBのCRTディスプレイが必要

収録プログラムより「スカイ・ブルーザー」

……プロに学べ、マシン語ゲーム作りの秘技!……

PC-9801シリーズ

マシン語ゲームプログラミング

青山 学、日高 徹共著　定価2,500円
人気ゲームプログラマー２人のゲーム作りのテクニックをこの１冊に凝縮。パターンエディタ、マップエディタなどのプロ指向の開発ツールをはじめ、迷路型ゲーム「ペンキボーイ」やスクロール型シューティングゲームなど、本格的ゲームを掲載。

…プロが教えるPC-8801のマシン語ゲーム作法…

PC-8801mkIISR

マシン語ゲームプログラミング

日高 徹著　定価2,580円
マシン語でリアルタイムゲームを作るためのノウハウ集。マシン語の基礎から、キャラクタの動かし方、スクロール・ゲーム・コンストラクションなどソフトハウス向けの超高度なテクニックまでをわかりやすく解説。マシン語の実践的な入門書としても最適の1冊。

※定価はすべて税込です。

〒107-24 東京都港区南青山6-11-1スリーエフ南青山ビル 株式会社アスキー 書籍/雑誌営業部 電話 東京(03)3486-1977　株式会社アスキー

ASCII

アスキームック

好評発売中!

SIM FLIGHT

シ ム フ ラ イ ト

フライトシミュレーターの世界
“エアーコンバットⅡ”デモフライトディスク付き

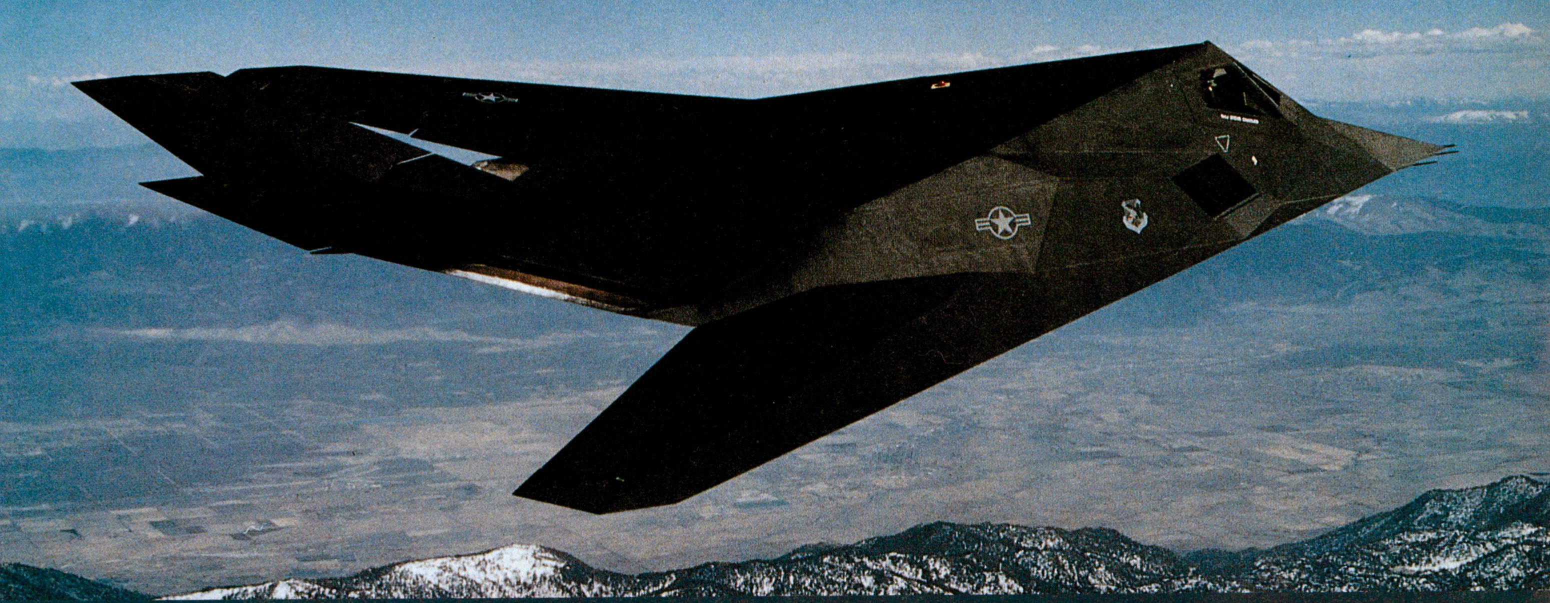

日本のコンピューターライダーズに捧げる

コンピューターソフトウェアの歴史を語る上で、フライトシミュレーションゲームは、重要な位置を占める存在だ。机上のパソコンを操作するだけで、民間、軍用を問わず、世界中の航空機を疑似飛行させることができるという、バーチャル・リアリスティックな世界……。本書では、“航空機産業王国”アメリカが育て上げてきたフライトシミュレーション(ソフト)の世界と、日本のフライトシミュレーションの現状を中心に紹介している。各界著名人インタビューやコミック、航空機カタログなどの読み物ページも充実。さらに、国産ソフト『エアーコンバットⅡ』のPC-9801版フライトデータディスク付録つきなので、ちょっとした爽快ムービーを楽しむことができるのだ。

MSXマガジン編集部特別編集
定価1,500円(税込み)

〒107-24 東京都港区南青山6-11-1 スリーエフ南青山ビル 株式会社アスキー 出版営業部 電話 東京(03)3486-1977 **株式会社アスキー**

ASCII

なにがなんでもヤ

人間

ダイナブック版
DOS/V版
堂々登場

楽しみ方がなんとも、人間くさい!!

プレイヤーは監督となって、選手起用や作戦の指示を出すのもよし。また、熱心なプロ野球ファンとなって、ペナントレースの行方や個人成績に目を光らしてもよし。人それぞれ、同じ人でも気分次第の楽しみ方ができる「ベストプレーベースボール」。プロ野球好きの本性を丸出しにせよ！

●ダイナブック版対応機種

J-3100SS 001/002/02E/W01
GS 001/021
SX 001/002/021/041/001P/021P/041P/061P
RAM640KB以上必要です。
フロッピーディスクドライブ１台が必要です。
ハードディスク、マウス使用不可能。
RAMディスク使用不可能。

●DOS/V版対応機種

IBM PS/55Z〈モデル5530Z SX(5530-SI4, SJ4, SW4, SO6, SJ6)〉
〈モデル5510T(5510-TO4, TJ4)〉
〈モデル5510Z(5510-ZO4, ZJ4)〉
〈モデル5510S(5510-SV4, SW4)〉
〈モデル5530U(5530-UW4, UW8)〉
PS/55note
〈モデル5523-SO4, SJ4, SI4, SV4, S24, SA4, SI8, SV8, S28, SA8〉
SEGA TERADRIVE〈モデル3〉
IBM DOSバージョン J4.0/VあるいはJ5.0/Vが必要です。
RAM640KBが必要です。
3.5インチフロッピーディスクドライブ及び純正ハードディスクドライブ(約3MBのあき容量)１台ずつ必要です。
純正マウスの使用可能。
サウンドブラスター音源に対応。
(EGA以前のグラフィックボードには対応しておりません)。

★★PC98シリーズ好評発売中！
★★FM TOWNS版鋭意開発中！

DATA: IBM BIS

〈このゲームは、日本野球機構から球団名、選手名等の使用許諾を得ています。〉

やっぱりベストプレー。野球ゲームの盟主、移植完了!

くささNo.1

ベストプレーベースボール

	NAME		打率	安	二	三	本	点	犠	四	振	盗	長打率	出塁率
1	落合	中	.375	66	16	0	7	34	3	36	24	0	.585	.481
2	篠塚	巨	.360	64	25	0	2	24	9	25	12	0	.534	.438
3	高木	洋	.352	69	16	3	4	23	1	23	20	14	.526	.420
4	野村	広	.347	67	23	3	7	36	0	17	19	9	.606	.400
5	仁村	中	.328	60	16	0	3	23	12	17	22	0	.464	.385
6	和田	神	.325	67	27	0	1	10	2	17	32	5	.471	.377
7	原辰	巨	.293	55	17	0	8	31	2	21	35	0	.511	.364
8	正田	広	.264	51	12	1	1	12	2	24	34	8	.352	.346
9	ﾗｲｱﾙ	中	.302	54	12	0	10	34	5	12	36	0	.536	.346
10	長島	中	.271	32	12	0	3	15	6	13	19	0	.449	.344

数字がドラマだ!人間くさい!!

より本物に近づけるため、打・投・守、監督の采配などの、30数項目におよぶ複雑なデータを、ゲーム内で巧みに計算。けど、見る人には数字をまったく意識させないのが「ベストプレーベースボール」。データの集合が感動となってやってくる!

実名使用だ!人間くさい!!

「ベストプレーベースボール」は、日本野球機構から球団名、球場名、選手・監督名の使用許諾を得て、すべて実名で登場。またこれらはエディタ画面で、自在に操作できちゃう。もちろん、自分の名前など、オリジナル名の登録も可能。(日本語FEPを内蔵)

球春到来!!

相撲に負けるなプロ野球。ガンバレ12球団!!

セントラルリーグ

広島カープ
監督●山本浩二
法政大学/生涯打率.290

中日ドラゴンズ
監督●高木守道
岐阜商業/生涯打率.272

ヤクルトスワローズ
監督●野村克也
峰山高校/生涯打率.277

読売ジャイアンツ
監督●藤田元司
慶応大学/通算勝利119勝

横浜大洋ホエールズ
監督●須藤豊
高知商業/生涯打率.230

阪神タイガース
監督●中村勝広
早稲田大学/生涯打率.246

パシフィックリーグ

西武ライオンズ
監督●森祇晶
岐阜高校/生涯打率.236

近鉄バファローズ
監督●仰木彬
東筑高校/生涯打率.229

オリックスブルーウェーブ
監督●土井正三
立教大学/生涯打率.263

日本ハムファイターズ
監督●上橋正幸
日本橋高校/通算勝利162勝

福岡ダイエーホークス
監督●田淵幸一
法政大学/生涯打率.260

千葉ロッテマリーンズ
監督●八木沢荘六
早稲田大学/通算勝利71勝

ダイナブック版 DOS/V版ともに 3月6日(本日)発売

価格:9,800円(税別)

〒107-24 東京都港区南青山6-11-1 スリーエフ南青山ビル 株式会社アスキー 営業本部 電話 東京(03)3486-8080 大阪(06)348-0018 株式会社アスキー

ASCII
水玉螢之丞 PRESENTS
こんなもんいかがっすかぁ
DIP SW
RESET
>A:
Write Enable
Write Protect
パソコンを笑っちゃえ
アイコンの創刊以来、異常なまでの人気と、異様なまでのボルテージを保って連載街道を突き進む、水玉螢之丞の『こんなもんいかがっすかぁ』が単行本になった。一大ブームを巻き起こしたパソコントレンドを、思いっきり軽〜く笑いとばしてしまうこの一冊。ノートパソコンの座右の書に、はたまた行楽のお供に、いかがっすかぁ?
好評発売中!
水玉螢之丞著
定価1,200円
(税込み)
〒107-24 東京都港区南青山6-11-1スリーエフ南青山ビル 株式会社アスキー 雑誌/書籍営業部 電話 東京(03)3486-1977
株式会社アスキー

コンピュータの最新情報は、アスキーの雑誌から。

マイクロコンピュータ情報誌

月刊アスキー

毎月18日発売　定価580円

パーソナルコンピュータを中心に、最新技術情報、新製品ニュースなど総合的な情報を提供し、ハードウェア製作記事、プログラミング技法などを紹介します。

コンピュータ技術総合誌

月刊スーパーアスキー

毎月18日発売　定価780円

次世代のコンピュータシーンをリードする、コンピュータ技術の総合誌です。エンジニアが必要とする情報を、幅広い視点からいちはやくお届けします。

UNIX REVIEW誌提携

月刊UNIXマガジン

毎月18日発売　定価810円

ワークステーション等の標準的なOSとして大きな注目を集めているUNIX。そのUNIXユーザーのために先進の技術情報を提供する技術者向けの雑誌です。

パーソナルコンピュータソフトウェアの高度情報誌

日本版Microsoft Systems Journal

奇数月18日発売　定価1,200円

米国マイクロソフト社のシステムソフトウェア製品を対象とした、技術者のための情報誌です。今後のソフトウェア開発に必須の最先端情報を提供します。

パソコン通信を活用するための季刊誌

NETWORKERマガジン

3,6,9,12月各18日発売　定価1,600円

ヒューマン・コミュニケーションの新しい体験をさせてくれるのがパソコン通信です。そのパソコン通信の世界をより分かりやすく、楽しく解説しています。

ノートブック・パソコン活用情報誌

月刊ラップトップ

毎月18日発売　定価780円

ノートブックコンピュータの活用ノウハウ、ハード&ソフトの紹介等、ノートブックを使いこなすために必要な最新情報を満載してお届けします。

Windowsとアプリケーション活用誌

月刊ウィンドウズ・マガジン

毎月8日発売　定価1,000円

新世代の基本ソフトMS-Windowsにより、コンピュータは大飛躍をとげました。Windowsに関する報報とノウハウを、深く、広く、そして迅速に伝えます。

パーソナルコンピュータ情報誌

EYE・COM

毎月1,15日発売　通常号　定価390円

ビギナーから実務レベルのユーザーまで、パソコンをいまよりも、もっと自由自在に使いこなしたいすべての人に、月2回最新ニュースをお届けします。

Macintosh総合誌

月刊マックパワー

毎月18日発売　定価940円

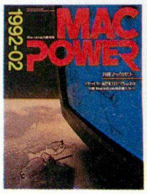

もっともユーザーフレンドリーなコンピュータ、Macintoshを使いこなすために必要なノウハウと最新情報を、分かりやすく解説しています。

パーソナルコンピュータ情報誌

ログイン

毎月第1,3金曜日発売　通常号　定価490円

無限の可能性を秘めたパソコンエンタテイメント、"遊び"を創造するための最先端のニュースをキャッチします。新鮮で興味深い情報が満載です。

ホームパーソナルコンピュータ情報誌

月刊MSXマガジン

毎月8日発売　通常号　定価550円

ショートプログラム、最新プログラム、最新ソフト・ハードニュース、最新ゲームの攻略法まで幅広く、やさしく、楽しいMSXのエンタテイメント性を追求した雑誌です。

アミューズメント情報を先取りするゲーム情報誌

週刊ファミコン通信

毎週金曜日発売　通常号　定価290円

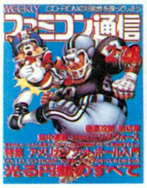

ファミコン文化の情報発信源として、どこよりも速く、どこよりも新鮮な記事を満載して、新作ソフトや秘技を始めとする読者の「知りたい」に応えます。

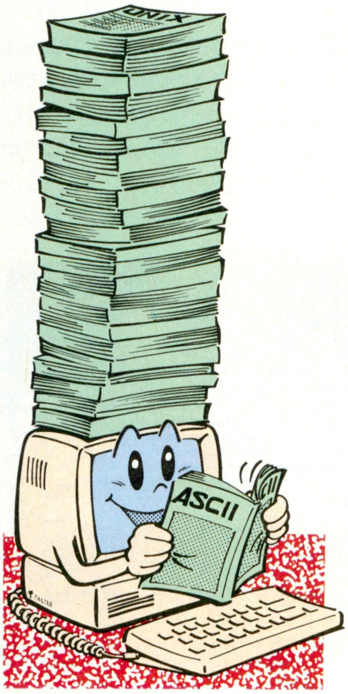

表示価格には消費税が含まれています。

〒107-24 東京都港区南青山6-11-1スリーエフ南青山ビル 株式会社アスキー 書籍/雑誌営業部 電話 東京(03)3486-1977 **株式会社アスキー**

最新ゲーム徹底解剖!!

日本ファルコムの新作は、なんと『ドラゴンスレイヤー 英雄伝説Ⅱ』。『英雄伝説』から2年、前作では明らかにされなかったイセルハーサの謎が、ついに明かにされようとしている!!　今号では発売に先立ち、前作のおさらいと人物関係、序章を紹介しよう。

あれから20年･･あらたな伝説の始まり

前号のスーパーニューソフトで紹介したとおり、『ドラゴンスレイヤー 英雄伝説Ⅱ』が、いよいよ発売される。前作、『ドラゴンスレイヤー 英雄伝説』は、とにかくプレーヤーがゲームを楽しめるように作られているのが特徴だった。レベルアップが苦にならないオートバトル機能や、ゲームバランス。よく考えられているけど、難しすぎない謎解き、ドラマチックなシナリオなどなど。さまざまな魅力を持った前作に、ハマッちゃった人は多いんじゃないかな？

そんな、前作のオモシロさをそのままに、いや、それどころかパワーアップして『英雄伝説』が帰ってきたのだ！　前作で明かされなかった、イセルハーサの謎、竜の卵、ヨシュア、そして女神フレイアの存在……。それらが、『Ⅱ』ですべて明らかにされる。モチロン、舞台は前作と同じ、イセルハーサだ。ただし、『Ⅱ』の舞台は前作の20年後。前作で破壊神アグニージャを倒し、セリオスとその仲間たちはそれぞれの国へ帰って行った。その後、セリオスはディーナ姫と結婚、まもなく子供が生まれた。それが、『Ⅱ』の主人公、アトラス王子だ。アトラス王子と、かつての英雄たちを中心に、新しい英雄伝説が、今始まるのだ!!

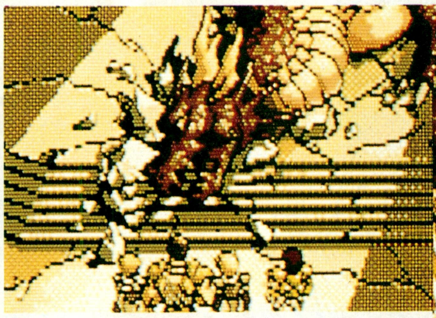

⬆『英雄伝説』の最後の敵、破壊神アグニージャを倒したセリオスたち。これで、イセルハーサの世界にも平和な世界が戻ってきた、かのように思えたのだが……。

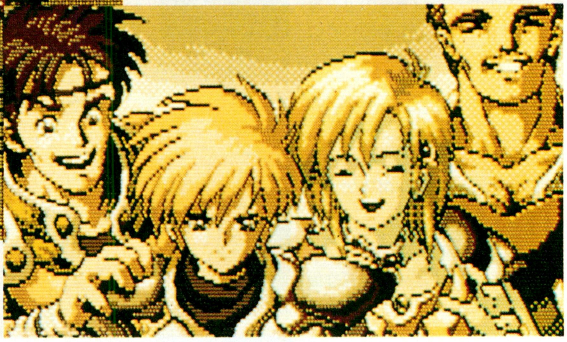

⬇破壊神アグニージャを倒した前作の英雄たち。左から、ゲイル、セリオス、ソニア、リュナン。『Ⅱ』は、彼らの冒険から20年後の世界で始まるのだ。

■ジャンル/ロールプレイング
■メーカー/日本ファルコム
■対応機種/PC-8801SR
■価　格/9800円[税別]
■発 売 日/3月19日

キミは英雄伝説を覚えているか!?

『英雄伝説Ⅱ』は、前作の20年後が舞台となっている。もちろん、前作を知らなくてもゲームは楽しめるが、前作とのつながりが多いだけに、前作を知っていたほうがなにかと便利。そこで、『Ⅱ』に入る前に前作のおさらいをしてみよう。

物語の始まりは、イセルハーサという世界にあるファーレーン王国。ファーレーン王国の王子セリオスは、エルアスタの町で王に即位する16歳になるまで、幸福に育てられていた。父王アスエルは、10年前首都ルディアを襲ったモンスターに殺されていたが、大臣のアクダムがセリオス即位の日までかわりに国を治め、セリオスはあと２ヵ月に迫った即位の日を待つだけだった。

そんなある日、平和なエルアスタに、突然モンスターが襲ってきた。命からがら、首都ルディアに逃げてきたセリオスは、そこで、恐るべき事実を知ってしまったのだ!! 10年前、首都ルディアを襲って父王アスエルを殺し、今またエルアスタを襲い、セリオスを殺そうとしたのが大臣のアクダムであることを！

父の仇であるアクダムを追って旅に出たセリオスは、遊び人で、強力な呪文を扱うロー、本当はラヌーラ王国の王子だが、身分を偽って旅をするリュナン、ファーレーン王国のレジスタンス、ソニア、大盗賊ゲイルの孫、ゲイルⅢ世などと共に旅することになる。

やがて、破壊神アグニージャが復活し、イセルハーサに危機が迫っていることを知ったセリオスは、仲間たちと共に破壊神アグニージャのいる、ニルギドの神殿に向かう。セリオスは破壊神アグニージャを倒し、イセルハーサに、ようやく平和が戻ってきたのだった。

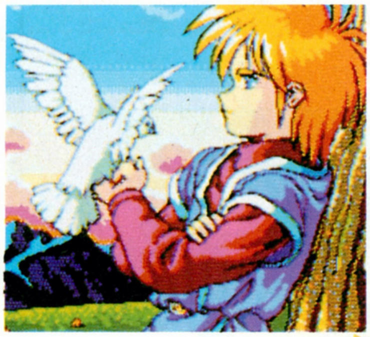

⬅『英雄伝説』の主人公、セリオス王子。ファーレーン王国の悲劇は、10年前の父王アスエル殺害から始まっていた!!

⬆ソルディス王国の王女、ディーナ姫。『Ⅱ』では、セリオスの妃となっている。

Ⅱのシステムはココが違う!!

基本的には、前作と同じシステムの『Ⅱ』だが、一部変更となった部分もある。特にMPシステムの違いは大きい。前作では数字で表示されていたMPが『Ⅱ』では、下の画面のように、バーで表示されている。黄色いバーが、一番上まである状態でないと魔法は使えないのだ。一度魔法を使うと、黄色いバーが回復するまで時間がかかるので、要注意だぞ。

また、賢者か町の人に聞かなければ覚えられなかった呪文は、呪文屋でカンタンに手に入るようになったのだ。そのほか、前作では〝あらわしの鈴〟などのアイテムを使わなければ見えなかった敵の姿も、最初から見えるようになっている。もちろん、ＡＩ機能搭載のオートバトルもグレードアップしているぞ!!

プレーしやすさを追求している『英雄伝説』シリーズらしい、ココロにくい配慮だよね。

⬆呪文は、賢者か町の人に聞かなければ覚えられなかった。ゲームに勝たないと教えない、なんて人もいたなぁ。

⬆前作では、MPは数字で表示されていた。宿屋か魔法、アイテムでしかMPの回復はできなかったのだ。

⬆『Ⅱ』では、MPはバーで表示。MPは時間がたつと回復する。魔法はバーの数と同じ７つまで覚えられる。

⬇『Ⅱ』では、呪文は呪文屋に行けばカンタンに手に入る。しかも、本になっているので、何回でも覚えられるのだ。

キャラクター相関図

パート1

ファーレーン王国

ファーレーン王国は、前作の主人公セリオスが国を治めている。ディーナ王妃との間に生まれたアトラス王子は『Ⅱ』の主人公でもある。

ウォンリーク公国

ウォンリーク公国は、前作と同じジェストン公爵が国を治めている。そろそろ引退を考えているが、なかなかよい継承者に恵まれない。

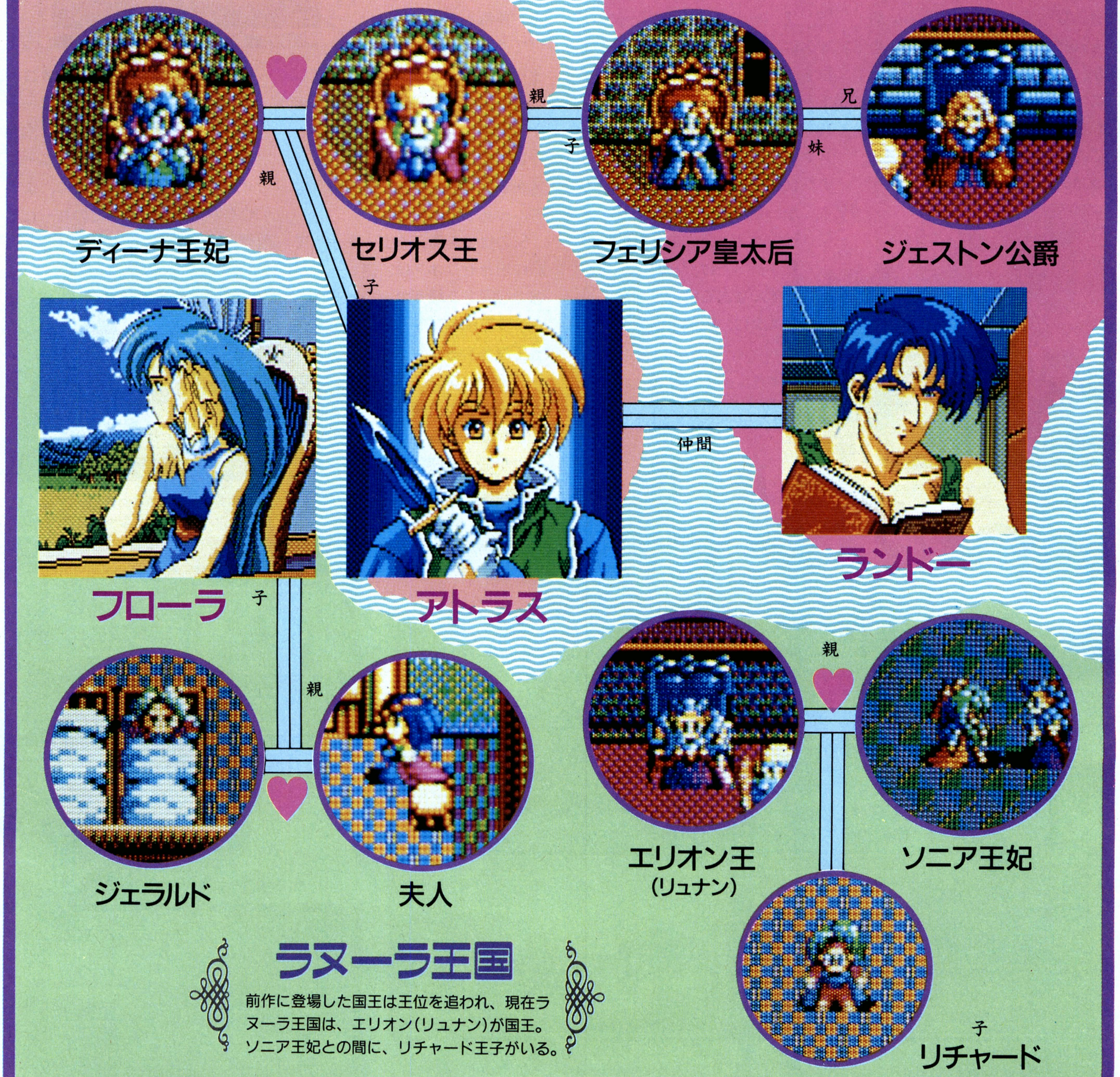

ラヌーラ王国

前作に登場した国王は王位を追われ、現在ラヌーラ王国は、エリオン(リュナン)が国王。ソニア王妃との間に、リチャード王子がいる。

序章
平和な日々

ファーレーン

⬅平和なエルアスタの町。勉強やスライムいじめやらで、アトラスも幸福に暮らしている。

てなわけで、前作のおさらいと人間関係をよ〜く頭に叩き込んだ後は、いよいよ本編に突入だ。ちなみにこれから紹介する序章には、モンスターは全然出てこない。前作でセリオスたちが全部倒したから、イセルハーサはモンスターのいない平和な世界なのだ。まぁスライムくらいはいるけどね。だから序章では、たっぷりイセルハーサを歩き回ることができるぞ。

物語は、ファーレーン王国、エルアスタの町から始まる。主人公のアトラス王子は、いつものように遊び回ったり、教育係のラウエルに怒られたりしていた。ところが、急に父王のセリオスに呼ばれて、ある用事を頼まれる。先日、イセルハーサは大地震に襲われ、ファーレーンを初め、各国が大きな被害を受けた。そこで、各国の指導者に見舞いの親書を届けてきてほしいとこのこと。またこの旅には、もうひとつ目的がある。〝ワプの翼〟という、一度行った場所なら一瞬にしてワープできるというアイテムを使いこなすために、できるだけ多くの町を訪ねることだ。

⬅アトラスも15歳。そろそろ社会勉強が必要な年齢だ。この旅には、そんなセリオスの親心が隠されているようだ。

そして旅の条件として、王子という身分を明かさず、ありのままの町の様子を見て来いという。いろいろと注文が多いけど、武器や防具、お金までもらったし、さっそく出かけるとしますか。

とりあえずは、身近なファーレーン国内から訪ねてみよう。首都ルディアの町でいろいろ話を聞くと、クルスの村で最近竜の卵が出現したらしい。興味あるなぁ。クルスでは、アロンやローなど、懐かしいキャラクターに会えるぞ。でも、竜の卵については、地震の後に突然現われたということくらいしかわからなかった。

ルディアの西、ベルガの鉱山では、地震の被害がかなり深刻。作業責任者のピートに、クルスの村の人に手伝ってほしいと伝言を頼まれてしまう。伝書鳩じゃないんだけどなぁ。

おつかいを無事すませたら、港町のネリアに直行。ここからは、ウォンリーク公国のロンドの町に行く船が出ているはずだからね。ところが、船は壊れてロンドで修理中。しばらくはネリアに着かないと言われてしまう。仕方がないので、しばらく町をブラブラしてみよう。そうこうしているうちに、船がネリアに着いているぞ。さあ、いよいよウォンリークに出発だ!!

⬆こんなところにローが!! 相変わらず、いーかげんに暮らしているようだ。

登場人物紹介

アトラス

➡本編の主人公で、ファーレーン王国の王子。15歳。両親はセリオス王とディーナ王妃。趣味はスライムいじめで、好きな食べ物はビーフシチューと、なにからなにまで若き日のセリオスにソックリ。現在は地震の被害調査も兼ねて、各国の指導者に見舞いの親書を届ける旅の最中である。

フローラ

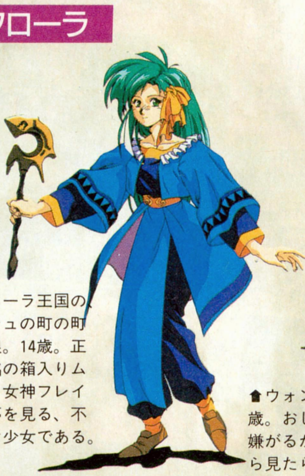

➡ラヌーラ王国の、ナッシュの町の町長の娘。14歳。正真正銘の箱入りムスメ。女神フレイアの夢を見る、不思議な少女である。

ランドー

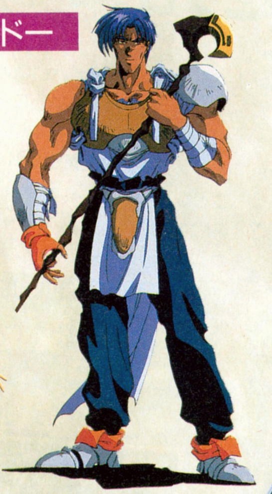

⬆ウォンリーク公国出身。32歳。おじさんと呼ばれるのを嫌がるが、15歳のセリオスから見たらリッパなオジサンだ。

シンディ

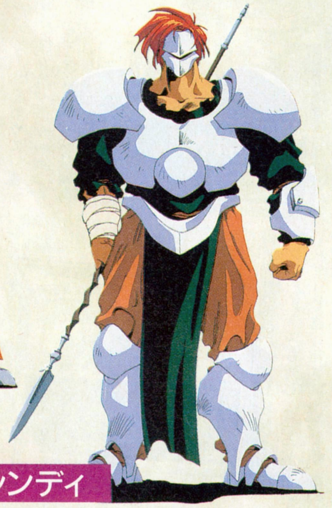

⬇序章には出てこない、謎の登場人物。ソルディス王国出身の20歳。仮面をつけているため、素顔はわからない。今後の活躍が楽しみだ。

ウォンリーク

やっとたどり着いたロンドの町。ところが、到着早々、3人組のチンピラにからまれてしまう。ランドーというオジサンが助けに入ってくれたけど、結局お金を全部巻き上げられてしまうのだ。あ〜あ。

くやしさを抑えてラルファの砦に行くと、道具屋に、アトラスが装備している〝聖なるシリーズ〟を譲ってほしいと声をかけられる。もちろん、セリオスからもらった大事な品だから、売ったりなんてできない。でも、ちょっと覚えておくと、後で役に立つぞ。また、

⬆モンスターもいないし、特にお金は必要ないんだけど、ヤッパリくやしいな〜。

⬆親切なジェストン公爵は、出国の手続きまでしてくれた。これで船に乗れるぞ。

ここからはラヌーラ王国のヨルドへ行く船が出ている。だけど、リーゼルの城で出国の手続きをしないと、ラヌーラには行けないのだ。

マスクーンの町、シリカの村と、寄り道しながら、リーゼルに到着。ジェストン公爵に親書を渡して城を出ると、ロンドで助けてくれたランドーが待ち伏せていて、一緒に旅をしようともちかけられる。一度は断わったものの、結局、押しきられてランドーが仲間になった。さあ、次はラヌーラ王国だ!!

ラヌーラ

ヨルドに着いたら、とりあえず国王のいるセリスの町に向かおう。アトラスには各国の指導者に親書を届ける役目があるからね。でも、セリスの城の門番は〝竜の祭り〟で忙しい、と言って城に入れてくれないし、話も聞いてくれないのだ。ところがそれを横目に、チャーリーという男が、カンタンに城の中に入っていくではないか！　門番に聞くと、チャーリーはジェラルドというエライ人のお使いだからいいんだって。失礼しちゃうな。

⬆やさしいフローラは、見ず知らずのアトラスたちのために、骨を折ってくれる。

⬆ソニアはエリオン（リュナン）と結婚して、今ではラヌーラ王国の王妃だった。

まあ、ここはいさぎよくあきらめて、ラヌーラ王国を探検するとしよう。ラヌーラにはヨルドの町、セリスの町、ナッシュの町、スエルの村、セレの村、アダムの村、セダルの町と、訪ねるところがたくさんある。いくつかの町で気になる情報も聞けるはずだ。

特にナッシュの町には、城で聞いたジェラルドいう人の屋敷があるので、要注意。ところが、チャーリーは、アトラスたちがジェラルドの娘、フローラに近づこうとしていると勘違いして、屋敷に入れてくれない。そんなんじゃないのに……。でも、ここでくじけちゃいけない。屋敷のまわりをよ〜く探してみよう。きっと、屋敷の中に入ることができるはずだぞ。

さて、なんとか屋敷の中に入ったアトラスたちは、フローラの協力もあって、城に入れるようになった。城内に入ったら、いろんな人に話しかけてみよう。懐かしい人に会えるぞ。そう、今はラヌーラ王国妃になったソニアだ。祭りの前で城内が忙しいので、王妃のソニアも手伝っているのだ。気どらないソニアらしいよね。

王の間に行くと、エリオン王がアトラスたちを歓迎してくれる。ソニアもエリオンも、かつてアトラスの父、セリオスとともに戦った、懐かしい仲間なのだ。

エリオン王から〝竜の祭り〟を見

親の背を見て子は育つ?

アトラスって、ホントにセリオスそっくり。それも、いいところが似てるんだか、悪いところが似てるんだかよくわからない。ようは、ヤンチャで正義感が強いってことなんだろうな。前作のセリオスのヤンチャぶりを知っているほうとしては、セリオスがエラソーなことを言っているのが結構オカシイ。でも親ってのは、自分のことは棚に置いといても、キビシイことを言わないといけないからね。

⬅屋敷から逃げ出すために、生け垣に穴を作っちゃうセリオス。

➡で、アトラスも同じところに穴を作って逃げ出すんだな。

⬆教育係どころか、町の住民全体が知ってる、アトラスのスライムいじめ。

⬅セリオスのスライムいじめは、教育係の悩みの種みたいだ。

て行くように勧められるけど、祭りが始まるまで、もう少し、ラヌーラ王国を探検してみよう。

そういえば、スエルの村の宿屋が開店サービスでタダだったなぁ。こりゃあお得だ。早速行ってみよう。ところが、これは海賊の罠だった。アトラスたちはあっというまに、連れさられてしまう。でも、安心してねん。海賊ボアードは、セリオスと知り合いだった人。すぐに逃がしてくれるぞ。

ボアードのところから戻ったら、もう〝竜の祭り〟の前日だ。セリスの城に行って前夜祭を楽しもう。

だが、そのときラヌーラに、思いもかけない異変がおこった。平和なイセルハーサに何が起こったのか？『英雄伝説Ⅱ』の真のストーリーはここから始まるのだ！

⬆〝竜の祭り〟を目前に、竜の卵に異変が！ アトラスたちに不安が走る!!

⬇次から次へと襲いくるモンスター。死滅したはずのモンスターがなぜ？

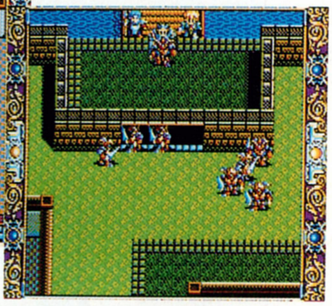

親バカ二題

正確には親バカじゃなくて、祖母バカなんだけど、フェリシア皇太后はすごいよね。「お父様には内緒ですよ」とかなんとか言って、アトラスにポンと5000Gあげちゃうんだもの。い〜よねぇ、まったく。え、そんなの当然だって？ いいおばあちゃん持っているんだね、キミたち。

お次は、ナッシュの町の町長、ジェラルド。なんたって、自分の娘に向かって、「わしのかわいいフローラよ」なんて言っちゃうんだから。言ってて恥ずかしくないのか、アンタは!! ところが、さすが箱入り娘のフローラ、父親が何を言っても動じない。親子して笑わせてくれる！

➡どこのおばあちゃんも、孫には甘いんだから。まったく！

⬅フローラの前だと、いじわるジェラルドもメロメロ。

そして物語は風雲急を告げる!!

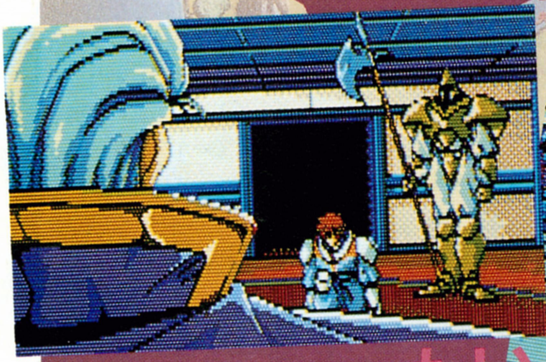

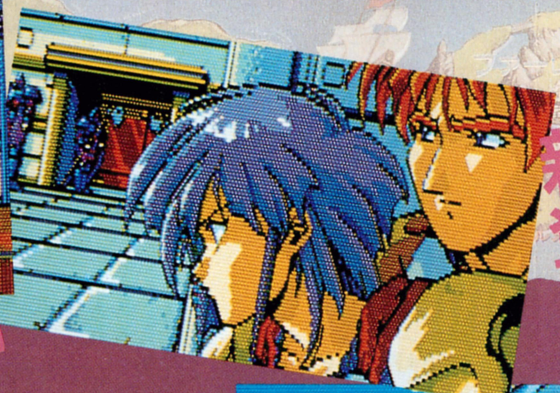

新たな登場人物

皇帝とはいったい

ラヌーラ王国に起こった異変は、イセルハーサ全土に広がっていた。セリオス王は、各国の状況を探るため、単身ウォンリークへ向かう。いったい、平和なイセルハーサになにが起ころうとしているのか。この異変を裏で操っているのは誰なのだろうか。イベントシーンで登場する、皇帝と呼ばれる人物は何者なのか？ フラッド、レイシア、ボザとは？ すべてが謎に満ちたまま、物語は急転開する。

そしてセリオスは？

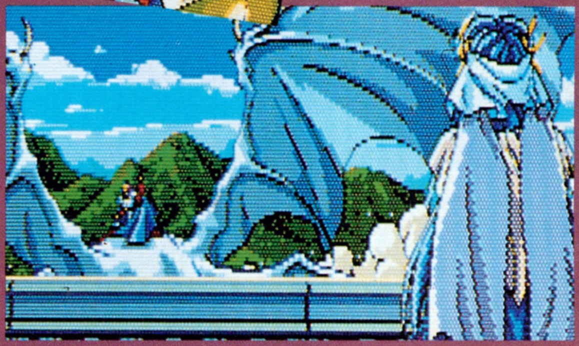

ファンが首を長くして待っていた『シュヴァルツシルトⅢ』が、とうとう発売になった。いやー、めでたい、と喜ぶ気持ちをグッと抑えて、さっそく徹底解剖にいってみよう。2回目の今回は、ゲームを進めるうえで欠かせない内政と外交などの進め方、いわゆる戦略の基本ってヤツと、イノン宙域を接収し、3つ目の人類系国家建設を目指すシナリオ1の進め方を、詳しく見ていくぞ。

まずは、国を豊かにすることから始めるのだ!

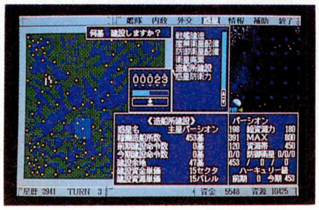

⬆資金と資源がある程度貯まったら、まずは造船所を建てておこう。

SFシミュレーションファン待望の、『シュヴァルツシルトⅢ-惑星デスペラン-』の徹底解剖の2回目だ。前回は軽く物語の設定などをご紹介した、いわゆるオードブル的な記事だったが、ゲームも発売されたことだし、今回からはメインディッシュに入るぞ。しっかり吸収して、ゲーム攻略の参考にしていってもらいたい。

それでは、まず内政面から見ていこう。ゲーム開始当初、プレーヤーの担当するパーシオン共和国は、わずか4つの惑星しか所有していない。ガーディナル星域でも最弱の国だ。これではろくな戦略も立てられないだろう。まずは、国を豊かにすることを第1目標にしていくほうがいい。

そのためには、最初に産業衛星を打ち上げておこう。産業衛星は、攻撃力はまったく持っておらず。惑星防衛には何の役にも立たないものだが、毎ターン資金を提供してくれる。しかも、研究を重ねてレベルアップさせていけば、だんだん提供する資金が増えていくという、重宝な代物だ。また、衛星を打ち上げてもそこで安心してはいけない。せっせと研究、改良を重ね、衛星のレベルアップを図って、効率よく資金を稼いでいこう。

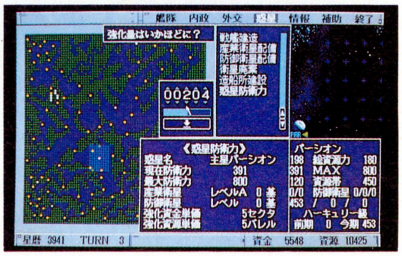

⬆最初のうちはお粗末な防衛力しかないパーシオンの各惑星。敵の攻撃を受けたらひとたまりもないぞ。

資金が貯まったら、次は惑星の整備だ。まずは、造船所の建設からいこう。各惑星、最高で500基の造船所が建設できるが、造船所の建設には大量の資金と資源が必要だ。懐具合と相談しながら建てていくほうがいいだろう。その次は、惑星防御力を少しずつ上げていこう。こうやって惑星環境をちゃんと整えていかないと、あっという間にゲームオーバーだぞ。

衛星を建造せよ!

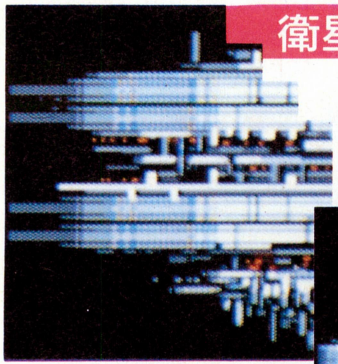

⬅真っ先に建設しなければいけないのがこちら、産業衛星。レベルが低いうちに大量に打ち上げて、後から研究を重ねてレベルアップしていこう。これで資金面は大丈夫だ。

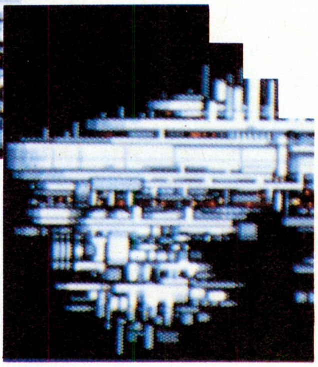

➡こちらが、惑星や産業衛星を守ってくれる防衛衛星。ちなみに、ひとつの惑星には産業用、防衛用あわせて4基の衛星しか建造できない。とりあえず、ゲーム開始当初は産業衛星を優先させておいて、シナリオが進んできたら惑星防衛用にこちらを建造していこう。

惑星探査も忘れずに行なおう

国を豊かにするには、産業衛星の研究、開発だけでは足りない。もうひとつ実行していきたいコマンドがあるのだ。"惑星探査"というのがそれ。このパーシオン共和国は、ガーディナル星域でも最も資源の少ない星々で構成されているが、どうやら各惑星の地下には、未発見の資源が意外と大量にありそうなのだ。ここは少しでも国庫を富ますために、積極的に探査を行なっていこう。

そこでおすすめなのが、毎ターン、自動的にパーシオンが所有するすべての惑星を探査する、"毎回探査実行"というコマンドだ。これを選んでおけば、うっかり探査を忘れることもないぞ。ただし、惑星探査には、1個の惑星に対し200バレルの資金がかかる。資金繰りが苦しいときには、しばらくの間お休みさせておこう。

⬆これで、毎回自動的に惑星探査が行なわれる。うまく資源帯を見つけてくれればいいが……。

■ジャンル/シミュレーション
■メーカー/工画堂スタジオ
■対応機種/PC-9801
■価　　格/1万4800円[税別]
■ 発売日 /発売中

個性豊かな司令官たちを駆使し、最強の艦隊を編成せよ

強い艦隊を作るには、性能のよい戦艦と優秀な司令官が必要だ。特に司令官の選択は、艦隊がその能力を発揮できるかどうかを左右する、重要な要素である。

この『シュヴルツシルトⅢ』にも、ゲーム開始当初から7人もの個性豊かな司令官が登場する。どの司令官も、なかなか有能そうで頼もしい。彼らの能力が100パーセント発揮できるような艦隊編成を、心がけていこう。

その場合、注意しなければならないのが、各司令官がそれぞれ持っている得手、不得手。たとえば、艦隊戦が得意な司令官に、要塞侵攻用の艦隊を指揮させてもうまくいくはずがないし、惑星攻略だったらおまかせという司令官に防衛部隊を任せてもダメだろう。やはり、それぞれの得意な分野で活躍してもらうほうがよさそうだ。下に掲載した提督たちの特性一覧表を見て、有効な司令官人事を行なっていってほしい。

そして、ゲームが始まったらすぐに、惑星攻略用艦隊をひとつ編成しておこう。というのも、ゲーム開始早々にプレーヤーが担当するパーシオン共和国のエグザス首相は、盟友アプリオン共和国のマレル大統領から、パーシオン南方に広がる宙域、通称〝イノン宙域〟の接収を任されるのだ。なるべく早く接収を終わらせないと、人類のガーディナル星域進出を面白く思っていない国々から、有形無形の妨害を受けそうな気配。有能な司令官に艦隊を任せ、すみやかに接収を進めていこう。

⬆ズラッと並んだ司令官一覧。どの顔も頼もしそう。まずはどの司令官を選ぶ？

ハミルトン 上級宙将

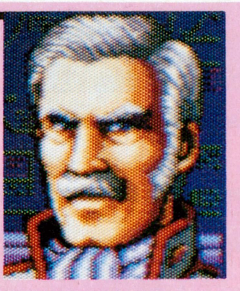

生年月日：星暦3885年1ターン
艦隊を相手にした戦闘で、優れた能力を発揮する。

	攻撃特性	防御特性
艦隊防衛	○	○
艦隊攻撃	○	○
惑星防衛	○	○
惑星侵攻	○	○
惑星攻略		
要塞防衛	○	○
要塞侵攻	○	○
要塞攻略		

クレホ 宙将

生年月日：星暦3889年21ターン
防御戦闘において、敵の動きを逆手にとった作戦を展開する。

	攻撃特性	防御特性
艦隊防衛	○	
艦隊攻撃		
惑星防衛	○	
惑星侵攻		
惑星攻略		
要塞防衛	○	
要塞侵攻		
要塞攻略		

パシャ 准将

生年月日：星暦3900年12ターン
要塞攻略には欠かせない司令官。特に火力を集中させる戦術に長ける。

	攻撃特性	防御特性
艦隊防衛		
艦隊攻撃		
惑星防衛		
惑星侵攻	○	
惑星攻略		
要塞防衛		
要塞侵攻	○	
要塞攻略	○	

シュアレス 大佐

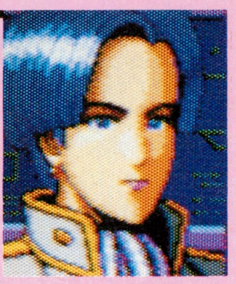

生年月日：星暦3908年18ターン
艦隊戦においては、きわめて有能な攻撃手。〝ナイフエッジ〟の異名をとる。

	攻撃特性	防御特性
艦隊防衛	○	
艦隊攻撃	○	
惑星防衛	○	
惑星侵攻	○	
惑星攻略		
要塞防衛	○	
要塞侵攻	○	
要塞攻略		

ノーベル 中級宙将

生年月日：星暦3912年5ターン
要塞攻略のスペシャリスト。冷徹な理論に裏付けられた戦略は惑星侵攻にも有効。

	攻撃特性	防御特性
艦隊防衛		
艦隊攻撃		
惑星防衛		
惑星侵攻	○	○
惑星攻略		
要塞防衛		
要塞侵攻	○	○
要塞攻略	○	○

ウィドマーク 宙将

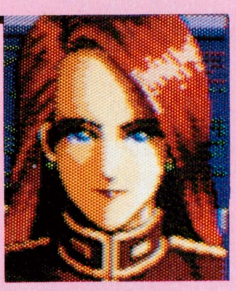

生年月日：星暦3913年9ターン
攻撃戦闘の妙手で侵攻作戦の中心的存在。艦隊戦、攻略戦ともにこなせる。

	攻撃特性	防御特性
艦隊防衛		
艦隊攻撃	○	
惑星防衛		
惑星侵攻	○	
惑星攻略	○	
要塞防衛		
要塞侵攻	○	
要塞攻略	○	

ハヤマ 宙将

生年月日：星暦3906年5ターン
攻撃戦において、粘り強い戦術を展開する。ハデさはないが、信頼度は高い。

	攻撃特性	防御特性
艦隊防衛		
艦隊攻撃		○
惑星防衛		
惑星侵攻		○
惑星攻略		○
要塞防衛		
要塞侵攻		○
要塞攻略		○

平和外交と、堅実かつ着実な軍備で国を守る

ひととおり、国造りも軌道に乗って艦隊の基礎も出来上がったら、外交と軍備のよりいっそうの充実に取りかかろう。どちらも国を守っていくためには、絶対不可欠な要素だ。おろそかにはできないぞ。まずは外交から見ていこう。

まず最初に言っておくが、パーシオンの外交政策は、基本的には平和外交でいかなければならない。その理由は、パーシオンの国力の低さにある。というのも、このガーディナル星域では、パーシオンなどの人類系国家は圧倒的な少数派、しかも、国力もほかの国に比べて格段に低いのだ。これでは、いくら戦いを挑んでも勝てるはずがない。平和を目指す穏健外交路線しか、パーシオンのとるべき道はないのだ。

そこで気になってくるのが、各国のパーシオンに対する態度だ。平和外交を基本としていても、攻撃を仕掛けてきそうな国には、それなりの備えをしておかなくては、あっという間に滅ぼされてしまう。そこでパーシオンに対する態度によって、ガーディナル星域の国家を3つに分けてみた。

まずひとつ目は、シナリオ1からゲームに登場するアプリオンや、シナリオ2以降に登場するイノン共和国などの人類系国家だ。これらの国々は、祖先が〝同胞〟であり、また、共に周辺国家の白い目に耐えている、という共通の苦難を抱えていることもあってか、まず攻撃を仕掛けてきたり、裏切ったり策略を企んだりする心配はない。これらの国々とは、まず戦わずにすむだろう。

ふたつ目に、親人類政策をとっているニーバダウ首長連合やクヌーダ帝国、ルシーデ帝国などの大国家がある。これらの国々は、パーシオンに資金や資源を援助してくれるありがたい存在だ。しかし、彼らは心から人類に親しみを感じているのではなく、人類が持っている、〝各種の技術や文化、文明を発展させる力〟にのみ魅力を感じているのだ。一応平和主義を奉じているから、こちらからケンカを売る必要はないが、油断していると痛い目にあいそうだぞ。

3つ目が、ミクトネス帝国やヴァルダム宇宙統一国といった、人類を敵視している国家だ。これらの国々は、かつて人類がガーディナル星域を支配していたことを理由に、人類系国家を嫌っているぞ。彼らの主張は、〝人類は再びこの星域の支配者になろうとしている〟というもの。これらの国は、絶対に要注意だ。いつ攻め込んできてもおかしくない。

こうして外交の方針を決定し、周辺の国々にどのような態度で接していくかを決めたら、いよいよ艦隊の整備にいくぞ。できるだけ強力な艦隊を、要注意国が攻撃を仕掛けてきたらすぐに対処できるように作っておく。ここで必要になってくるのが、強い艦隊。どんなに司令官が優秀でも、艦隊を構成する戦艦の性能が低くては、まるっきりお話にならない。

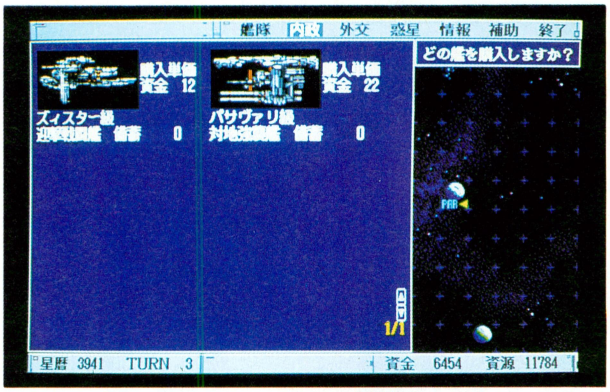

⬅これが、ゲーム開始当初にパーシオンで購入できる戦艦の種類。あまり強力な戦艦は買えない。

⬆で、こちらが、ある程度ターンが進んでからパーシオンで建造できるようになった戦艦。しかし、さらに研究を進めると、もっと強い戦艦を建造できるようになるのだ。

艦隊を入手するのには、自国の造船所で作るのと、もうひとつ、武器商人から買うという方法がある。商人からは自国生産の戦艦よりもさらに強力な戦艦が購入できるのだが、なんといっても値段が高い。特に資金の乏しいゲーム開始当初は無理をせずに、メインの主力艦隊は自国で生産できる戦艦で構成しておき、1艦隊だけ、遊軍として商人から買った戦艦で構成したエリート艦隊を作っておけばいいだろう。

また戦艦には、艦隊戦用のものと、惑星攻略に威力を発揮する対地攻撃用のものの2種類がある。どの艦隊にどの艦を配備すると効率がいいか、よく考えて生産、配備していくように。

⬆こちらがパーシオンの味方代表の、アプリオン共和国のマレル統領閣下。ゲーム中にもたびたび星間通信を送ってきては、様々な情報をパーシオンにもたらしてくれる。確固たる信念を胸に秘めた闘士という印象の人物であり、その印象を裏切らない誠実な性格の人物である。

⬆パーシオン領にも近い、イェルブ礼法国のバルネスト法王。知的な風貌の人物で絶対平和主義を唱えているが、意外と策士でもありそうだ。人類を擁護はしないものの、人類の持っているテクノロジーを発展させる能力を高く評価してくれている。しかし……。

⬆反人類を公然と主張しているヴァルダム宇宙統一国のヴァルック総統。〝宇宙統一国〟という名前からしてこの国とは仲よくできない、というのがわかる。イノン共和国が成立してからはさらに人類、特にイノンとパーシオンに対する反感が激しくなってくるのだ。

万全の体制で敵を迎え撃て!

こちらがいくら平和主義に徹していても、攻め込んでくる国はあるものだ。こういうときには、ためらうことなく戦いを始めよう。

そして、そんな非常時こそ、日頃の備えが役に立つのだ。まず、自国の艦隊をぶつける前に、敵艦隊の情報をちゃんと入手しておこう。〝情報〟のコマンドの中に、〝各国詳報〟という選択肢がある。ここで、敵の艦隊を構成している艦種と隻数がわかるぞ。

次に、同じく〝情報〟の中の〝各国戦艦〟を見てみよう。ここでは、各国の艦隊を構成している戦艦の詳しいデータがわかるのだ。ここで敵艦隊が、自国の艦隊よりも、数段優秀な戦艦で構成されているようだったら迷わず撤退し、早急に敵艦隊に対抗できる能力を持つ艦隊を編成しておくこと。

また、ひとつの艦隊は最大4つの戦隊で構成され、ひとつの戦隊は、最高で500隻の戦艦で構成される。つまり、ひとつの艦隊には、最高で2000隻の戦艦を所属させることができる。ここで、ゲーム開始当初に行なっておいた、惑星への投資が効いてくるのだ。各惑星に建てておいた造船所が、次々と新しい戦艦を製造していく量産体制が完成していれば、敵艦隊によって打撃を受けた艦隊でも、すぐに前線に復帰できるぞ。

あと、戦闘時に注意しなければならないのが、対地攻撃用戦艦の位置だ。艦隊戦のときにはこの種の艦は役に立たない。後方に待機させておこう。また、惑星侵攻戦の際には、まず艦隊戦用の戦艦で敵惑星の防御要塞を落としておいてから、対地攻撃艦を前線に出して攻撃させること。こういうことは、なんでもないことのようだけど、戦いに熱くなると意外と忘れてしまうもの。気をつけていこう。

⬅⬇左上は、戦闘が始まる前の戦隊配置。第4戦隊は対地攻撃艦で構成されている。このままでは、第4戦隊も艦隊戦に突入してしまうので、後方に移動させ、そこで待機させよう。右下は、ある程度戦況が進んだ図。この戦艦の数の差なら、おそらく楽勝だろう。しかし、この状況でも対地攻撃艦を艦隊戦闘に参加させたりすると、おそらくメタメタにやられてしまう。ヘタをすると、第4戦隊だけ壊滅、なんてことも。ここはおとなしく、戦況を見守っているべきだ。

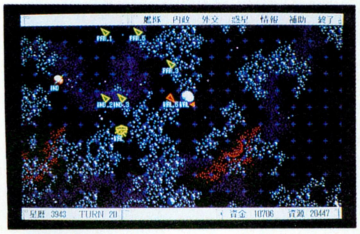

⬆目指す惑星にはすでに敵国の艦隊が駐留している。しかし引き下がるわけにはいかない。まずは艦隊を片づけてから、惑星攻略戦だ。

光の戦士の伝説を求めて

この『シュヴァルツシルト』の物語には、シリーズを通しての壮大な裏設定がある。それは、かつて銀河の聖地である霊星ゴルゴダから、108個の光が飛び出して、シュヴァルツシルト銀河を救うであろう英雄の体内に吸い込まれていったという、中国の古典である『水滸伝』や、日本の『南総里見八犬伝』を思わせる伝説である。古来から戦乱が絶えなかったシュヴァルツシルト銀河に伝わる物語らしく典型的な英雄願望伝説であり、ゲームに登場する人々もその大半が、これをただのおとぎ話として受けとめている。

しかし、この物語を本当にあったことと解釈して、〝光の戦士〟を探す旅を続けている人々がいる。そのなかのひとりが、このゲームに登場するリンシア＝マークライトだ。彼女は、かつての人類がその英知を傾けて作り出したものの、今やバラバラに寸断されている文化遺産の〝銀河ライブラリー〟を元の姿にするために、このシュヴァルツシルト銀河を駆け回っている、勇気と決断力に富む女性だ。トロイの木馬の発掘者、シュリーマンの女性版といった感じかな。

彼女は、銀河ライブラリーを探す旅の間に、数々の文化的な遺跡や古い文献に接し、〝霊星ゴルゴダの伝説〟や、いつの日か光の戦士が現われるという言い伝えがどうやら事実らしい、という証拠をつかんだ。その証拠をつかんだ後、彼女の旅は光の戦士を探す旅にもなったのだ。

彼女はゲーム中盤のシナリオ3で、その美しい姿を見せてくれる。そして彼女が言うことには、このゲームの主人公であるパーシオン共和国の首相エグザスは、その光の戦士のひとりなのだ。リンシアは、エグザスが光の戦士であるということは歴然たる事実だ、と断言する。

ところで、彼女が登場するシナリオ3では、パーシオンをとりまく状況は非常に悪化している。このとき、人類は、その庇護者であるニーバダウ首長連合と、ルシーダ、クヌーデ、エルハイブからなる三帝国連合の両方を敵に回しつつあるのだ。政治的取引の結果とはいえ、両陣営の裏切りは許しがたいものがある。だが、一方の敵に立ち向かっていこうとすれば、たちまちもう一方の敵がキバをむいて襲いかかってくる。どうにも手が出せない状況に陥っているのだ。しかし、手をこまねいて見ているだけでは、パーシオンの滅亡は免れない……。

こんなときに、突然現われた美女から「あなたは光の戦士だ」なんてことを言われて嬉しくないはずがない。その言葉を心の支えとして、苦難を乗り越えてほしい。

⬆リンシア＝マークライト女史のお姿。彼女は驚くべき言葉を残して、瞬く間にパーシオンを去っていくのだ。

シナリオ１——イノン建国の戦い

⬅このシナリオは、盟友であるアプリオン共和国マレル大統領の星間通信でその幕を上げる。彼との長いつき合いの始まりだ。

　ゲームを進めるうえで注意しなければならないことは、全部解説した。これからこの『シュヴルツシルトⅢ』の５つのシナリオを、順に解説していくぞ。まずは、パーシオン、アプリオンに続く３つ目の人類系共和国である、イノン共和国を建国するための戦いを描いたシナリオ１からだ。

　建国間もないパーシオン共和国の首都エグザスは、盟友であるアプリオン共和国の大統領マレルから星間通信を受けた。

　マレルの通信の内容は、エグザスの首相就任を祝うのと同時に、イノン共和国建国のための惑星接収をパーシオンに任せるというもの。このガーディナル星域は、人類と、この星系の在来種族であるミクトノス系種族との混血が進んでいる地域である。ここなら人類系国家の建国も容易だろうと、ガーディナル星域の諸国家の首脳たちも考え、この星域への人類入植を認めたのだ。

　そして、ふたつの人類系国家のうち、イノン宙域に近いパーシオンに接収の命令が下ったのだが、パーシオンは建国間もなく、国力もまだまだ低い。接収を始める前に、国力を充実させておいて、来たるべき戦いに備えよう。

　まず最初のターンで、産業衛星の開発を行ない、次のターンで、産業衛星を打ち上げられるようにしておく。また、資金が許す範囲でいいから、できるだけ戦艦を製造しておくこと。それと同時に、艦隊編成で惑星接収用の艦隊をひとつ作っておくことも忘れないように。というのも艦隊は、編成したターンではパーシオンから動かせないのだ。戦艦が出来上がったら、すぐにでも惑星接収に動き出さなければならないのだから、ここはまず、最初のターンで艦隊を作っておこう。あと、惑星探査もちゃんと行なっておこう。

　次のターンでは、さっそく産業衛星を打ち上げよう。この産業衛星は、パーシオンが所有する４つの惑星——パーシオン、ヴ・ヌース、サーブルン、ラーキアン——の全部に、４基ずつ配備しておくこと。シナリオ１では防御衛星は必要ない。その分、産業衛星を打ち上げておくのだ。

　なぜかというと、このシナリオでは、よほど戦略に失敗しないかぎり、パーシオンの４つの惑星に、敵が直接攻めてくることはない。つまり、国土防衛の必要性が、ほかのシナリオに比べて格段に低いのだ。こういうときこそガッチリ資金を稼いでおいて、今後の戦略資金に蓄えておくべき。また、このターンでも産業衛星の開発を行ない、衛星のレベルアップを図っておこう。

　さて３ターン目には、最初のターンで建造しておいた戦艦が仕上がってくる。これで艦隊を増強でき、惑星接収にも出られるぞ。

⬆これが、ゲーム開始当初の、惑星パーシオンの状況だ。惑星国家の主星とは思えないくらいお粗末なものだ。

惑星配置図——パーシオン〜イノン宙域周辺

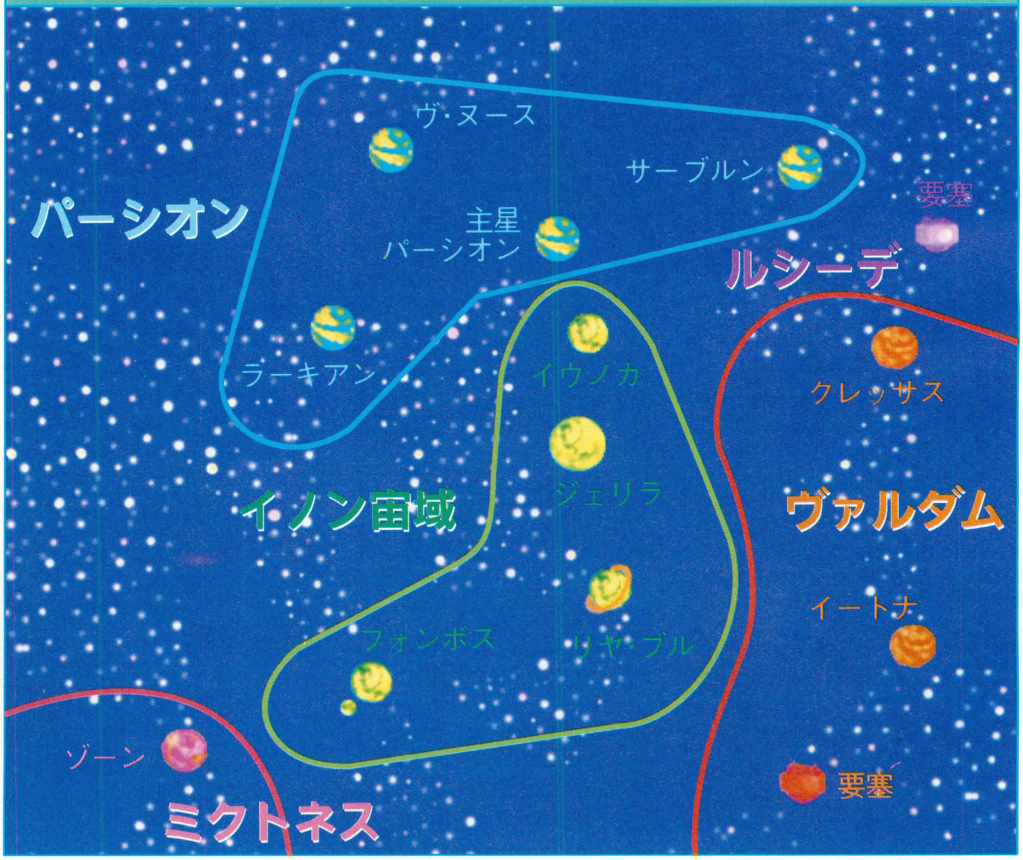

⬆ハイ、これが今回の黒幕のミクトネス帝国のビルネップ総督。あまり性格のよろしくなさそうな顔だ。ゲリラに資金を提供するなんて、行動も姑息だ。

こうしてパーシオンは、イノン宙域の接収に乗り出した。この宙域にある惑星は、イウノカ、ジェリラ、リヤ・ブル、フォンボスの4つ。どの惑星もパーシオン領に近く、どこから接収すべきか少々悩むのだが、この徹底解剖では、まず最初に接収すべき惑星はイウノカ、としておこう。

そのわけは、惑星イウノカの位置にある。この星は、134ページの惑星配置図で見てもらってもわかるとおり、パーシオン共和国の主星であるパーシオンに非常に近いのだ。まずこの星を接収しておいて、以後の作戦の足がかりにしておこうというわけだ。

このイウノカの接収は、目立った妨害もなくスムーズにいくだろう。しかし、だいたいゲーム開始後5ターンから6ターン目ぐらいに、いきなり伏兵が現われるのだ。それは、ミクトネス帝国でもヴァルダム宇宙統一国でもない。イノン宙域の惑星に住んでいる、ミクトネス系の民族主義者で構成されたゲリラ組織だ。彼らはイノン解放機構（ILO）と名乗り、武装してパーシオンの艦隊に襲いかかってくるぞ。

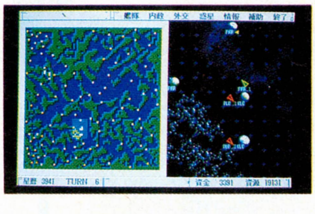

⬆惑星イウノカ艦隊が到着する前にILOが蜂起してしまった！ どうする？

こういった表面の状況だけを見ると、パーシオン＝領土欲に燃える悪役、 ILO＝制圧に対抗する抵抗者のように思えるのだが、事態はそんなに単純ではないのだ。このILOのバックには、人類を目の力タキにしているミクトネス帝国がいて、資金援助などを行なっているらしいのだ。

ミクトネスは当然のことだがILOを支持し、ニーバダウやルシーデなど、親人類政策をとっている国国にパーシオンの悪評を吹き込んでいる。その結果、各国の態度がだんだん硬化していく。これこそ、ミクトネスの望んでいた状況だ。パーシオンとしては、状況が悪化する前にイノン宙域を接収し、そこにイノン共和国を建国しないとならないぞ。

そのためにも、まずはせっかく接収したイウノカを敵の手に渡してはならない。まあこの程度の戦いでは、ケチらずに惑星接収用の艦隊に戦艦を配備しておけば、まず負けることはないだろう。ただし、相当数の戦艦が沈められるだろうから、補充用の戦艦をせっせと建造しておくことが必要だ。またここで、対ILO用の艦隊の編成を始めておこう。ふたつの艦隊で敵を撃墜しつつ、惑星の接収を進めていく作戦だ。

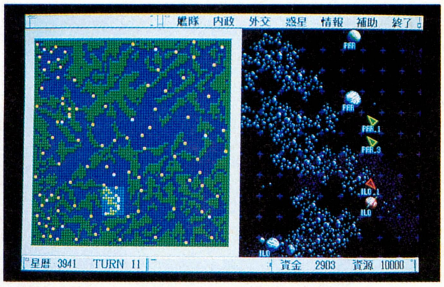

⬆惑星リヤ・ブル攻略の図。もうすでに、流れはパーシオンに傾いている。このまま突き進むのだ！

あと、要注意事項としては、惑星を接収したら、すぐに防御力を最大限に上げておくこと。というのも、惑星を攻略すると、その惑星の防御力は0になってしまうのだ。こんな状態で敵を迎えようものなら、あっという間に敵に落とされてしまう。惑星接収に成功したら、惑星の防御力増強を、最優先で行なっておこう。

⬆惑星リヤ・ブルを落とし、いよいよILOの主星フォンボス攻略にかかる。もう必勝パターンだが気を抜くな。

また、ILOが旗揚げしたら、ラーキアンにも艦隊を駐留させておこう。というのも、これも惑星配置図を参照してもらいたいのだが、ILOの主星であるフォンボスと、パーシオン領ラーキアンまでの間には、障害物は一切ない。わりと危険な状況なのだ。

ただし、ラーキアンとフォンボスの間は距離がある。敵がラーキアンに取り付くのには何ターンかかかるから、この間に3つ目の艦隊を編成しておけば後は楽勝だ。イウノカ〜ジェリラ〜リヤ・ブルと攻め進んでいくための2艦隊と、ラーキアン駐留の1艦隊で、 ILOを挟み撃ちできるぞ。これでシナリオ1はクリアーだ！

⬆見事フォンボスを落とし、イノン宙域接収完了の図。これでようやく、この星域における3つ目の人類系国家を建国できる。しかし、パーシオンの苦難の道はまだまだ続く。

次回の徹底解剖では、シナリオ2を解説していくぞ

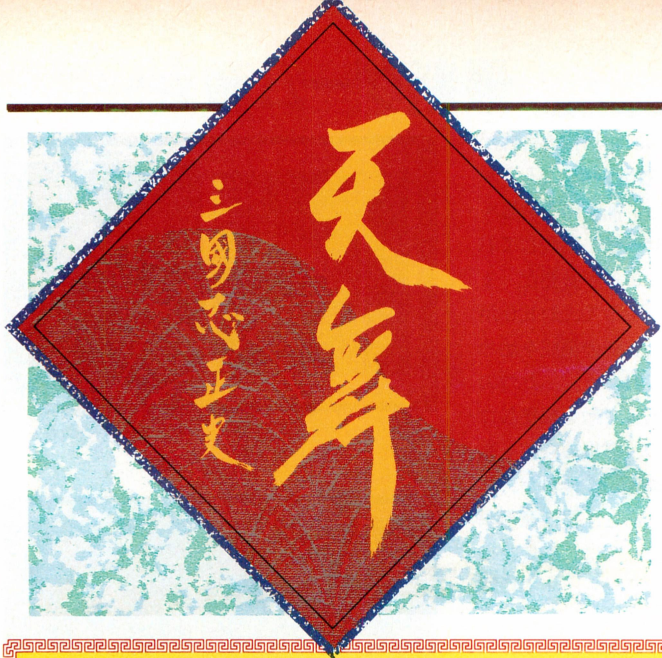

TENBU

中国統一を目指して続けてきた徹底解剖も今回が最終回だ。今まで伝授してきたことをスラスラと復唱できるくらいになっているキミたちなら、とっくに統一を終わっているかもしれない。だが、『天舞』をさらに深く楽しみたいのなら、すべての諸侯で統一を成りし遂げるくらいの気概がほしい。というわけで、今号のテーマは武将別シナリオ攻略法にしてみました。役に立つちょっといい話も織り混ぜてあるので読みごたえはある予定だ。新シナリオの情報もあるぞ！

厳選！武将別攻略ガイド＆ちょっといい話

玉砕覚悟で潁川を攻略せよ！

シナリオ2

劉備の場合

政治 7　外交 8　策謀 11
采配 10　武勇 8　人望 16

武将別攻略法のトップをきって登場するのは、シナリオ2〝冀虎発龍〟の劉備だ。

史実どおりに考えれば、ここに劉備の出る幕はなく、地道に勢力を蓄えてからということになるが、ゲームの中ではそんな悠長なことはいっているヒマはないぞ。このシナリオの攻略ポイントは、ズバリ電撃戦にあるのだ。

曹操のいる潁川には、皇帝の劉協がいるばかりか、配下の武将がざっと100人近くいる。それも夏侯惇、張遼クラスがひしめき合い、おまけに守備隊は8000人と、一見勝ち目がないように思えるだろう。

しかし、ゲーム開始直後のまだ敵の基盤が固まっていないときに、劉備軍の全勢力を投入して奇襲攻撃を仕掛ければ、潁川を落とすことは可能なのだ！

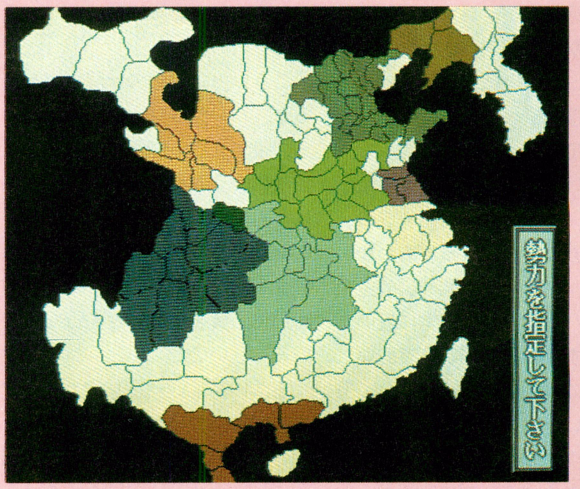

潁川を落とせば、配下の武将も一気に増えるし、劉協を擁立して官軍として行動できるのだ。

自分にとって有利なだけでなく、曹操の一大勢力に大打撃を与えられるこの戦法、玉砕覚悟でやる価値はある。

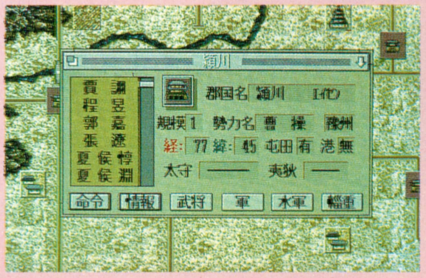

⬆宿敵曹操のいる潁川を落としてしまえば怖いものはない。あとは寝ていても中国は統一できるだろう。

■ジャンル/シュミレーション
■メーカー/ウルフチーム
■対応機種/PC-9801
■価　　格/1万2800円[税別]
■発 売 日/発売中

シナリオ2

張魯の場合

政治 12　外交 11　策謀 9
采配 1　武勇 1　人望 14

南を固めてから進軍せよ!

シナリオ2で、おそらく最もつらい位置にいると思われる張魯。ヘタに勝ち進もうなどとは考えずに、自分の勢力を南に移動させながら拡大していくのが唯一の生き残りの方法と言える。

首都のある漢中から梓潼、広漢を続けて攻略。余計なことはせずに蜀を取ることだけを考えよう。敵に反撃のスキを与えなければ、蜀を落とすことはできるはずだ。

蜀には優秀な武将が多いから、ここを今後の活動の拠点とするよう、遷都を行なうのもいいだろう。あとは自分の勢力を揚子江以南に拡大し、徐々に力を蓄えるようにしよう。敵に攻め込まれたら、後退しつつも勢力を広げる。この精神が大切だ。

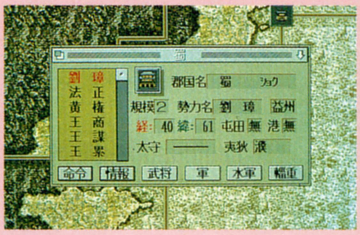

⬅防御面を考えると、思い切って蜀に遷都してしまうのもいいかもしれない。

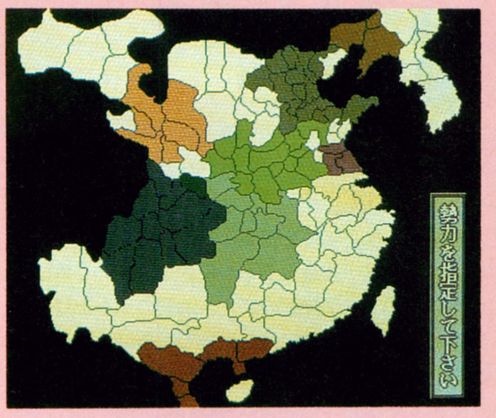

天舞ちょっといい話 1 隠しパラメーターを持つ武将の存在を見逃すな!

武将の能力は1から16までの数字で表わされ、多くの読者は登用の際にこの数字を見て官職を選び、その武将が最大限に能力を発揮できるように人材配置をしていることと思う。

布衣の武将を登用するときなどは、各パラメーターが気になってしょうがないのが人情というものだが、実は武将の中には、見た目よりも優秀な能力を発揮してくれる人間もいるものだ。

たとえば、曹操配下の文官に棗祇という男がいたことをご記憶だろうか？　彼は政治10と、まずまずの能力を持っているのだが、驚くなかれ、彼は大司農の位についたときのみ、政治16の力を発揮してくれるのだ！

同様に、ある特定の官職に就くことによって、能力が、16つまり最大値に跳ね上がる武将は全部で100人近くいる。残念ながらこれらの武将を探し出す法則はないが、多くの歴史書や三国志正史を初めとする三国志の本を読めば、なにかしらヒントをつかむことはできるはずだ。

美貌の歌姫、貂蟬を使って董卓と呂布の間を裂いた王允の官職はなんだったか？　三国志ファンを自負している読者ならすぐわかるはずだよね。こいつはきっとこの職につければ能力を発揮してくれるに違いない、なんて想像しながらプレーすれば楽しさも倍増するというわけ。単なる数字だけではキャラクターの魅力は計れないのだ！

見た目は変わらないが……

⬅一見すると、政治10となっているが、実際は16で計上されている。

天舞ちょっといい話 2 屯田すれば人口増加率アップ

屯田。この言葉が意味することを知っている人も少なくないと思うが、要は流民を集めて領内の田畑を開墾し、作物の生産率、人口をアップさせることとでも考えておいてもらいたい。

『天舞』にも屯田があるわけだが、いったいどうしたら屯田をすることができるのか、屯田をした結果どうなるのかがわからない読者も多いと思う。たしかにマニュアルを見ても、屯田は郡国情報で有か無のどちらかであるぐらいしかわからず、戦略上どういった位置にあるのかもハッキリしていない。

実はこの屯田、人口の増加率に関係していて、郡国に屯田がある場合は、人口の増加率が2倍に計上されるようになっているのだ。

人口10万の群国があったとして、次の年に5パーセント、つまりの5000人の人口増加が見込めるとしよう。その場合に群国に屯田があると、人口増加率は2倍の10パーセントとなり、1万人の人口増加が見込めるのだ。人口増加は、その郡国の肥沃度や収入のアップに役立つし、徴兵の人員も増やすことができるといいことずくめだ。なんとしても屯田はしておきたい！

その屯田の方法だが、国を治める諸侯、司空、大尉、司徒、大司農、大司農丞の政治の値を足したものと、群国を治める大守、大守丞の政治の値を足したものが80から100近くになったときにできるようになっている。この法則を上手に使って人口アップを計ろう。

収入だって倍になる!

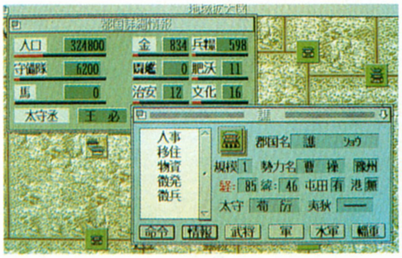

➡人口が倍になれば、それにともなう収益も増えちゃうのだ！

天舞ちょっといい話 3 在野の武将を見逃すな!

自身は有能であるにもかかわらず、誰の下にもつかずに生きている男たち。こんな魅力的な男たちなら、有無を言わさず登用したいものだが、在野の武将はいつどこに現われるかわからないのが悩みの種、いっそのことあいつらが自分のところに飛び込んできてくれたらなあ、なんてムシのいいことを考えている読者も多いだろう。なにせこのゲームに費やす時間のほとんどは人事の問題なんだからね。優秀な人材が多ければ頭を悩ます必要も少ないというわけだ。

確かに向こうから、「仕官させてくれっ」とでも言わんばかりに現われてくれたらどんなに楽なことか……。普通なら地道に登場するのを待つところだけど、そんな悠長なことができないという人は、群国の文化、治安の値を上げることに精を出してもらいたい。

在野の武将は、文化、治安の高い群国に現われる傾向が強く、さらに文化、治安の高い群国に毎月移動しているのだ！

つまり自国の文化、治安の値を上げておけば、優秀な人材が毎月集まってくるというわけだ。文化、治安を上げるには群国内のお金を使わないようにしておけばよい。ムダ使いをしない国に武将は集まってくるというわけ。

また、毎月1月1日は、新人の武将が雑尉として仕官してくる。若いとはいえ見どころのある優秀なやつも多い。月の初めと同様、この日はとくに注意してチェックしよう。

月に一度は群国チェック

⬅在野の武将はいつ現われるかわからない。1月1日は要チェック。

天舞ちょっといい話 4 一族の長は大事にせよ!

一族の長。つまり血統のところに名前がある武将は、とくに大事に用いたい。

たとえば夏候惇、曹仁、曹洪などは、曹操の血統であり、一族の長は曹操ということになる。血統が同じ武将は、見えないパラメーター、忠誠心が最大であるうえに、降格人事などを行なっても、忠誠心が下がらないという利点がある。人事のときに悩んだら、とりあえずは同じ血統の人間を指名しておくのが無難というわけだ。なんだか今の日本の社会構造みたいな感じがするけどね……。

また、一族の長を用いることは、武将の忠誠心を上げる以外にも、後に生まれてくる同じ血統の武将を配下に加えることができるという利点があるのだ。

シナリオ１のスタート年数は190年で、後に知謀家といわれた諸葛亮孔明は、このときまだ生まれていない。だが、当時の孔明の育ての親で、叔父の諸葛玄を自軍の武将として登用しておけば、孔明が仕官する歳（16歳）に自分の配下の武将として登場してくれるのだ。

同じように馬騰を配下に治めれば、馬超を配下にできたりもする。一族の長は、人事面で非情に役に立つ存在なのだ。

優秀な武将の血縁を探って、その一族の長を押さえておく。真の三国志ファンなら、このくらいはやっておいてもらいたい。将を射んとせば、まず馬を射よ！　この精神を忘れないようにしよう。

親父をガッチリ確保!

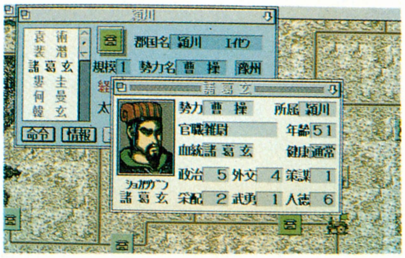

➡孔明を手に入れるには、叔父の諸葛玄を配下にしておけばよい。

シナリオ1 公孫瓚の場合

政治 4　外交 3　策謀 5
采配 11　武勇 13　人望 9

シナリオ１では、かなり苦労すると思われる公孫瓚。まわりを海と山に囲まれて、攻め込める方向が少ないのと、袁紹、韓馥といった強いやつらがすぐに近くに隣接しているのがつらいところだ。

幸い配下には趙雲を初め、蹋頓などの優秀な武官が多い。持ち馬も多く、夷狄がいるおかげで兵士の質もよく、戦いにはそう不安はないだろう。

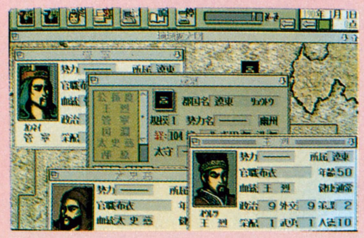

⬅遼東には、大史慈、王烈など優秀な武将が多い。絶対に取れっ！

攻撃目標の第１は、遼東属の東にある遼東だ。

遼東には、大史慈、王烈といった優秀な人材が多い。この地を征服したら、あとは一気に南下して勢力を拡大しよう。間違っても東になんか攻め込まないように。余計な時間を食うだけだぞ。文官の少なさを補えれば、勝機は見出せるはずだ！

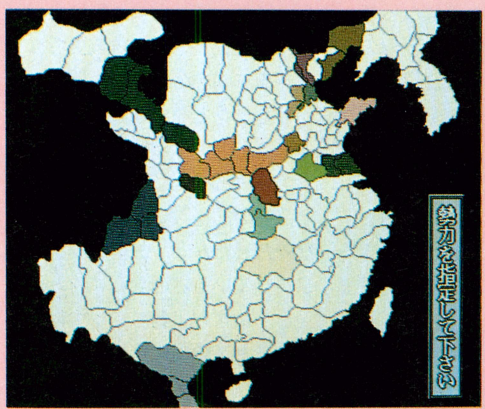

遼東を獲得して戦力アップ!

無敵の騎馬隊を編成せよ!

シナリオ1

馬騰の場合

政治 6　外交 3　策謀 3
采配 13　武勇 12　人望 10

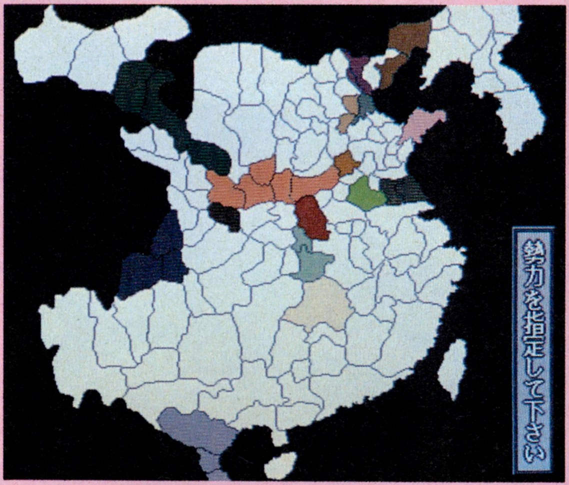

公孫瓚にもましてつらい位置にいると思われるのが西涼の馬騰。武将も少なく、国も貧しいという最悪の状況に立たされている。馬騰で勝つには、夷狄で編成されたスピードの速い騎兵で攻め込むしか方法はない。

馬騰のいる武威から南へ南へと疾風のように勢力を伸ばし、張魯のいる漢中を攻め落とそう。馬騰の配下にはほとんど文官がいないため、国を豊かにするには漢中の文官が必要なのだ。

漢中を攻め落とす際に注意しなければいけないのは、行軍を行なう軍隊は騎兵であることと、途中の群国でモタモタしないことのふたつがあげられる。とにかくスピーディーな行動がとれなければ勝ち目はないのだ。

首都の武威は守りやすいという利点はあるが、都市の発展、物資の捻出という点ではかなり劣っているので、漢中に遷都して体制を立て直すというのもいいかもしれない。

⬅狙は張魯のいる漢中だ。手持ちの武将を増やすためにがんばれ。

速報! 天舞シナリオ集3月20日発売!

中国統一ファンの読者にとっては、『天舞』本体に収められているシナリオだけでは物足りなく感じている者も多いだろう。そんなファン声に応じて、シナリオ集の発売が決定したのだ。

このシナリオ集では、選べる諸侯の中に孔明がいたり、時代の関係で登場しなかった武将が100人以上追加されていたりと、単なるシナリオ集にはどとまらないものになっている。

収められているシナリオは2本。どちらも三国時代の後期の物語だから、聞き慣れない武将もたくさん登場するぞ。

詳しいことは26ページのニューソフトのコーナーで紹介している。君たちは首をキリンにして発売を待っていなさい!!

⬇孔明を選んでプレーできるシナリオがあるのがうれしい。

グラディウスII

ゴーファーの野望

ボクは幸せ探して30年のX68000ユーザー。うん、最近あんまり幸せじゃなかったのだ。でもねでもね、今、強烈に、X68000ユーザーであることの幸せを、噛みしめてるわけよ。だって、あの『グラディウスII』が遊べちゃうんだもん。しかもX68000だけ、X68000だけで！

夢にまで見た、アーケードの名作とご対面！

とうとうあの『グラディウスII』が、X68000で遊べるようになったよん。ほとんどアーケード版と変わらないデキで、ゲームセンターでのテクニックがそのまま使えるところもあるよ。お試しあれ。

さて、このゲームの攻略の決め手は、パワーメーターセレクトにある。ゲーム開始前に、4種類の武器セットのなかから、好きなものをひとつ選ぶことができるのだ。途中変更は認められないので、慎重に決めなければならないんだけど、4つともメリットとデメリットを持ち合わせているので、ベストワンがあるわけじゃないんだよね。参考例をいくつか紹介しておくことにしようかな。

まず、バリアーのセレクトから。シールドは16発まで敵弾を受けることができるんだけど、自機の前方しか守れない。フォースフィールドは3発までしか耐えられないけど、全体を守ることができるんだ。どこから弾が飛んでくるかわからないゲームだから、迷わずフォースフィールドをセレクトだね。

初心者は広範囲を攻撃できるリップルレーザーを使いがちだけど、実はレーザーのほうが威力があるので、面が進むとレーザーのほうが楽なのだ。レーザーというと1段目か2段目になるけど、2段目にはスプレッドボムという、広範囲を爆撃できるミサイルがあるので使いやすいと思う。ただし、敵弾が見にくくなる欠点もあるぞ。

連射に自信のある人なら4段目。リップルレーザーのパワーのなさを連射で補い、上下に弾を発射する2ウェイミサイルを使えば3方向をガードできるからだ。

これらをいろいろ試してみて、自分にあった装備を見つけてね。

自分にあった装備を選ぼう

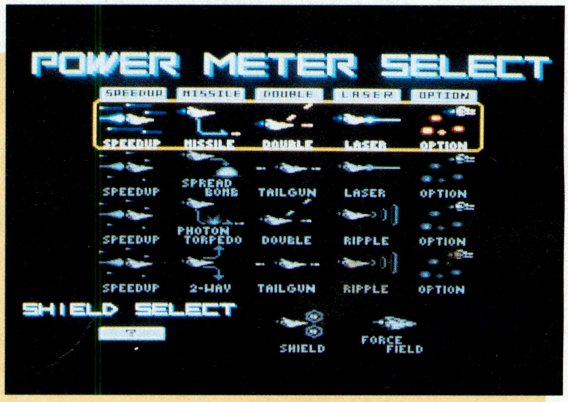

1、2段目のレーザーは、3、4段目の広範囲を攻撃できるリップルレーザーより威力がある。1、3段目のダブルは右と右上に、2、4段目のテイルガンは前後に弾を発射する。ミサイルは、1段目はノーマルで、2段目は広範囲を爆撃、3段目は貫通力があり、4段目は上下に弾を発射する。

U.S.A.版もバッチリ！

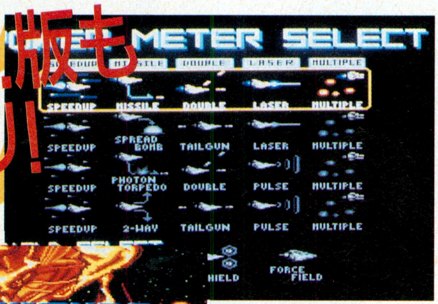

⬅⬆コンフィギュレーションモードで、U.S.A.に切り替えると海外版の『VULCAN VENTURE』をプレーすることができる。海外版は、タイトル画面やオプションの名前が違うだけでなく、コンティニューすることができるんだよ。

■ジャンル/アクション
■メーカー/コナミ
■対応機種/X68000
■価　　格/9800円［税別］
■発 売 日/発売中

全部で8面オリジナルそっくりのステージ紹介

STAGE 1

ステージ1は人工太陽面だ。人工太陽からはファイヤードラゴンが出現する。逃げ回っていると続々と出てきて、しまいには逃げ場がなくなってしまうので、できれば、全部やっつける心構えで。そんなにカタくもないしね。2周目になると、さらにヤツの数が増え、とても全部倒してなんていられないけど。なお、このステージは上下にもスクロールするので、座標をずらして逃げたら、死角に気をつけること。

⬆ステージ最初の星空部分でパワーアップカプセルを集めるのだ。まず初めにスピードアップ。

フェニックスとの対決だよん

⬅⬆人工太陽から出現する敵。ヤツが吐き出す火の弾を撃つとカプセルになることがあるぞ。

➡ボスのフェニックス。すばやい拡散レーザーと火の弾で攻撃してくるぞ。火の弾は撃てば消滅する。

STAGE 2

2面の舞台はエイリアンの内部らしい。網目地帯はオプションを垂直にしたり、リップルレーザーを使うと、敵が攻撃してきても身動きがとれてすんなり抜けられる。装備が貧弱なら、浮遊している崖沿いに進んで、敵が出てくる前に巣を始末しよう。

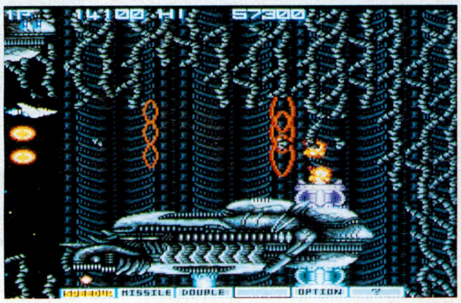

⬆網目地帯もリップルレーザーならとても楽。威力はないけど、一度に広範囲を攻撃できるからね。
⬇白い卵のようなものを早く潰しておかないと、猿のようなエイリアンがいっぱい生まれてくる。

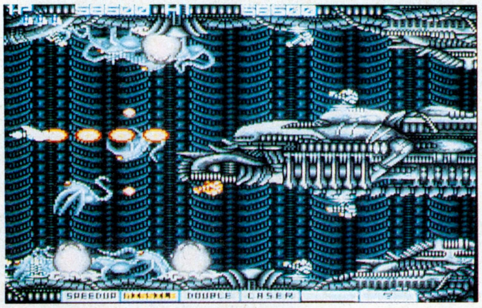

超巨大で超横長の生命体？

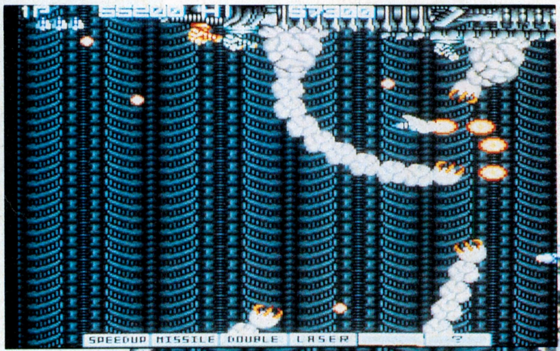

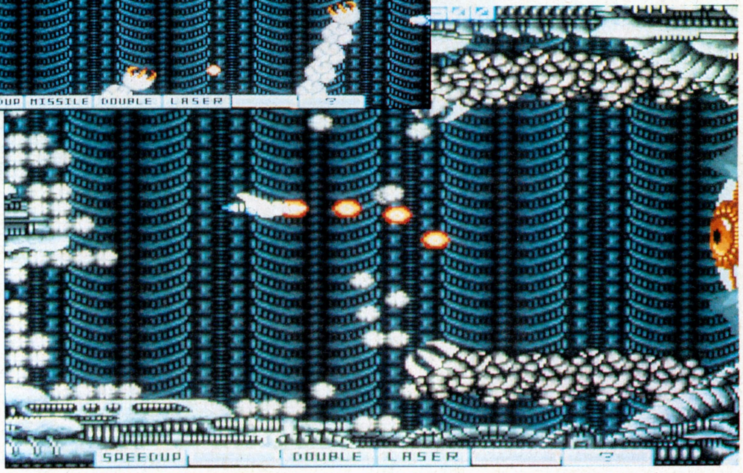

➡ボスのビッグアイ。攻撃を避けるときに、後ろの壁に衝突しないように気をつけてね。

⬆触手はやっつけることができないけど、しつこく攻撃していれば、ある程度ひっこむぞ。

STAGE 3

ステージ3は結晶地帯だ。結晶は、攻撃すると粉々に砕け散ってビッグバイパーの行く手を阻む。すべての結晶を壊すのではなく、自機が通れる道を確保するというコンセプトでいこう。なお、ステージ後半では破壊できない結晶も登場するので注意。

⬅どこを見ても結晶だらけ。リップルレーザーを装着している人は、まず、この面で連射のツラさに泣くんじゃないかな、一般的には。

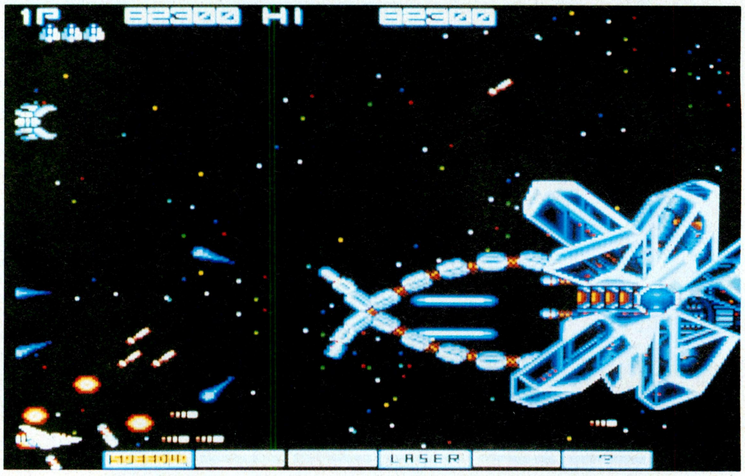

➡ボスのクリスタルコア。中央と触手からレーザーを撃って、上下に一定の間隔で移動しながら、プレーヤーを攻撃してくる。

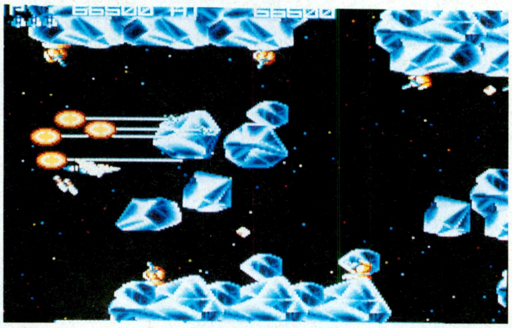

➡自機が通り抜ける道を作るため、必要最小限の結晶しか相手にしないこと。2周目は砕けた結晶が速く飛んでくるぞ。

大小の結晶がザクザク

STAGE 4

毎度おなじみ火山面。1周目は火山の噴火も緩やかで、別になんてことはないのだが、2周目がキツイ。絶えず熔岩を噴き上げているぞ。フォースフィールドだけでなく、オプションで自機の下(逆火山なら上)をガードすることによって切り抜けよう。

当シリーズ名物火山面

⬆1周目はたいした障害もなく、スムーズにボスのところにまでたどり着くことができる。マップを覚えてない人は行き止まりがあるので注意ね。

➡フォースフィールドがあれば完璧なのだが。なかにはしばらく見ていると、活動を停止してしまう火山もあるので、焦らずに慎重にいこう。

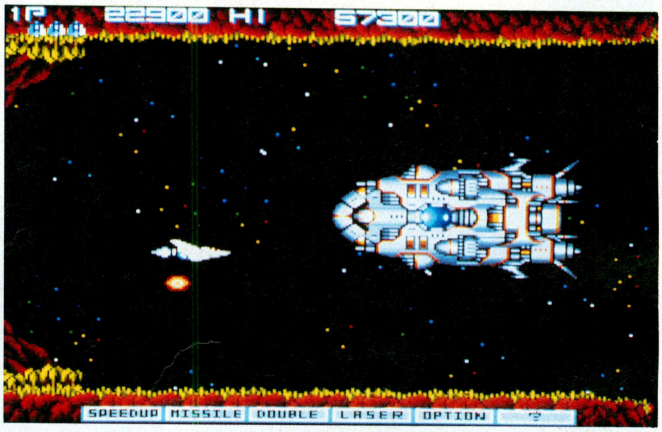

⬆火山ステージのボスはデスマークⅡだ。一定の間隔でトリッキーな動きをしながら攻撃を続け、時間がたつと中央から、太いレーザーを周期的に撃ってくるぞっと。

グラディウス発売記念コラム コナミ横シューの歴史

横シューなんて言葉を使うなと、各界からお叱りの言葉が飛んできそうだが、面白いから使ってみたくなった。許して。もちろん、横スクロールシューティングの略ね。

最初のコナミの横シューは、おそらく1981年の『スクランブル』。燃料を補給しながら進む、縦画面のヤツだ。次が、『スーパーコブラ』で、この次がもう、1985年の『グラディウス』だったりするんだな。で、翌年『沙羅曼蛇』、1987年に『ライフフォース』と、シリーズものが続く。この2作は縦スクロール面も混じっていたよね。さらに1988年にはこの『グラディウスⅡ』、1989年には『グラディウスⅢ』が、そして1990年には、『パロディウスだ！』が続々と登場した。

グラディウスシリーズ以外では、1988年に『サンダークロス』が、その第2弾が1991年に出ている。そして今、新しいハードを使った『XEXEX』が活躍しているのだ。

⬇ごく最近のヒット作『XEXEX』は、すぐれたハードが十分に生かされた秀作だ。

STAGE 5

懐かしいモアイの登場である。1作目でおなじみのヤツのほかに、飛び跳ねるヤツ、顔を真っ赤にしてイオンリングを吐き続けるヤツと、モアイファミリー大集合って感じだ。常人がゲーセンで1コインでたどり着けるのは、ここが限界だったが……。

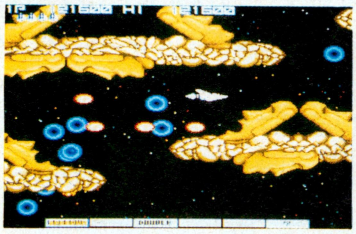

⬆いたって普通のモアイさんたち。相変わらずイオンリングを吐いてますなあ。

⬇怒っているのか、顔を赤らめて赤いリングを吐き続けるステージ後半のモアイさん。

⬇嬉しさを体で表現してるのか、飛び回ってイオンリングを吐くモアイさん。

⬇ボスのビッグモアイさん。その大きな口からはプチモアイをワラワラと大量に吐き出す。そのプチモアイもまた、小さなイオンリングを吐いていたりする。

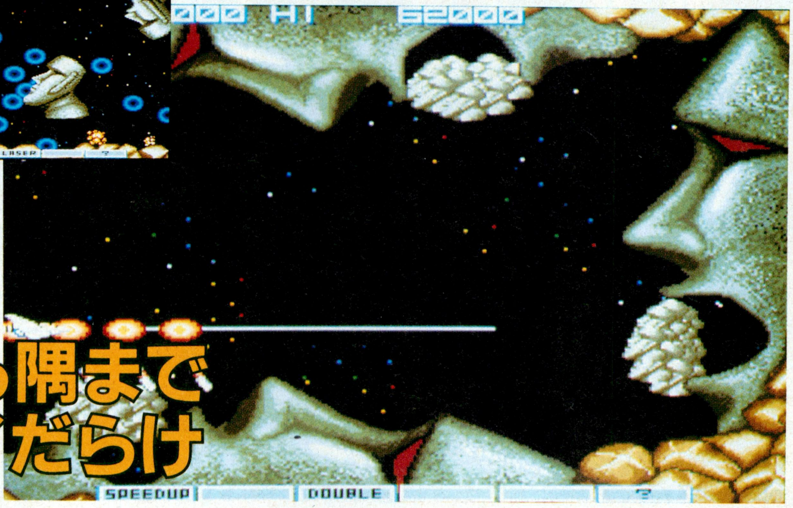

隅から隅までモアイだらけ

STAGE 6

敵の墓地の内部を高速強制スクロールで進んでいくステージ6。とてもじゃないが、1段階のスピードアップでは追いつかないぞ。これは全部の面に言えることだけど、ベストは3速だ。ここばっかりは何度も遊んで、安全なルートを覚えるしかない。

高速スクロールステージだ

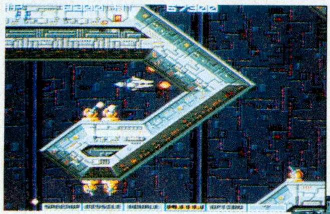

➡ボスはグラディウス名物、ビッグコアマークⅡ。攻撃は、中央最前列の下の方のレーザーの下で避けることができる。

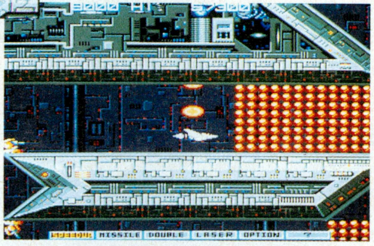

⬆絶対ハマるなって言われたって、そりゃ道を知らなきゃムリだってば。

➡十分にスピードアップしておかないと、壁を壊す前に接触してしまう。

絶対ハマるな!

STAGE 7

まずはザブが怒涛のごとく出現する。赤いものはパワーアップカプセルになるので、逃がさずゲットしてフル装備に。その後は、たくさんのボスと対決が待っている。おなじみビックコアや、4つの手を持つテトラン、ドラゴン、そしてカバードコアなどなど、懐かしい敵もいっぱい登場。

⬅『沙羅曼蛇』でおなじみのドラゴンを筆頭に、懐かしのボスたちがいっぱい出てくる。

STAGE 8

いよいよ最終面。敵軍の要塞内部だ。中ボスは思い切って近くに寄ってしまえばレーザーを撃ってこないぞ。下のハッチのあたりで構えていよう。また、中ボス出現後、ボスの直前に巨大なカニ出現する。これは破壊することができないので、動きに合わせて避けているしかない。

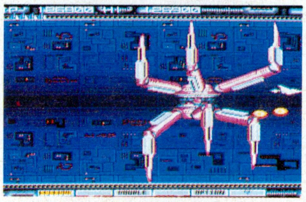

⬅ゲーセンではカニはこの位置で避けることができたが、これは通用しなくなったみたい。

残機がなくなるまで続く!

RAISE

レイズ

コンピューターでかわいいペットを育てる、ちょっと変わったシミュレーションゲーム、『レイズ』。ペットって、そばにいるだけで心がなごむよね。今回はペットの育て方を紹介するのだ。

コンピューターで生活するペットの秘密!

読者のなかにペットを飼っている人は、いったいどれくらいいくのかな？　犬や猫に始まり、ハムスターやリスのような小動物、魚、鳥、最近では爬虫類を好んで飼う人も増えているという。かわいい、返事はしてくれないけど話し相手になってくれる、役に立つ、自慢できるなど、動物と同居する理由も人それぞれだ。生き物は数知れないほど種類が豊富だし、種類ごと、ひいては1匹ごとに食物、運動能力、知能、習性、寿命、病気に対する抵抗力、生活環境などがガラッと違っているのだ。

何を言いたいのかというと、要するに〝ペットを飼うのは大変だ〞、ってことだ。考えてみてよ。食費の工面、排泄物の処理を2本柱にありとあらゆる問題が飼い主にふりかかる。夜中に鳴き出したり、暴れられたら、飼い主の生活に悪影響が起こるしね。もし、読者のなかでペットを飼おうとしているがいるのなら、後悔しないようにしっかり考えてみようね。

以上のように、ペットを飼い、育てることはとても面倒だし、精神的にも肉体的にも、そして経済的にも大変だ。でもやっぱり一度はラブリーなペットと楽しい時間を共有したい！　そんな声に応えたのかどうかは定かではないが、『レイズ』というゲームが発売された。これはキミのパソコン上でペットを育てるというシミュレーションなのだ。しかもこのゲームに登場するペットは愛嬌があって、見ためも愛らしい。おまけに芸を覚えたり、なんと言葉を話したりするのだから、飼ってみたくなる人もたくさんいるはずだぞ。

このゲームは、実際にペットを飼うように進行する。エサを与えたり、じゃれあったり、病気のときは介抱したりしながら、そのペットが卵を産むまで成長させなければならない(余談だが、このペットは哺乳類にしか見えないが、卵から産まれるのが不思議だね)。確かにペットショップまで足を運んでエサを買ったり、動物病院にペットを連れていくことはしなくてもいい。しかし、ペットを飼う難しさ、大変さは飼った人でなければわからないという。その難しさを乗り切るには、〝真の愛情〞がなければならないのだ。ちょっとクサイいね。

さて、今回の徹底解剖はペットに必要なアイテムを紹介し、ペットとのコミュニケーションを中心に解説していく。人間とペットが一緒に生活するには、どうすればいいのか？　しっかり読めよ。

⬆突然送られてきた、見たこともない不思議な卵。これを孵化させると、かわいい動物がキミの目の前に現われるのだ。

ペットと人間の関係

ペットを飼う人のほとんどは、〝だって、かわいいんだもん！〞という気持ちで飼っているのではないか。ひとりでさびしさに打ちひしがれているときも、そばに愛する動物がいるだけで、気持ちもなごむものだ。

よく、カン違いをしている人を見かける。それは、〝オレはペットを飼ってやっているんだ〞、と思っているからだ。それは明らかに間違いなのではないか？　ペットと一緒に暮らすこと、それはすなわち、〝自分とペットが同じ立場で生活している〞、と考えなければならない。ペットの存在によって、精神的に助けられていることは、思ったより多いはず。人間とペットは、互いに助け合って生きるものなのだ。

⬆ペットは飼い主に飼われたいと思っているのではない。一緒に生活することによって、ペットに「飼われてよかった！」と思われるように接しなければならない。

■ジャンル/シミュレーション
■メーカー/総合ビジネスアシスト
■対応機種/PC-9801
■価　格/9800円[税別]
■発 売 日/発売中

●●——空腹やストレスからペットを守るアイテムだ

ペットのための出費って、バカにならないんだよね。食費はもちろん、こまごまとした物にかかる費用も結構なものだ。ネコだったら専用トイレや砂、魚だったらポンプ水槽、といったようにね。経済的に余裕がない人は、ちょっとツラいかもしれない。

このゲームでは、最初に1000ドル支給され、このお金で食料や飲料、薬などに使う費用をやりくりしなければならないのだ。このゲームのペットショップは、品数が豊富。ペットフード、飲料、薬がそれぞれ9種類用意されている。値段の高いものほど品質がよかったり、よく効いたりする。そのほか、ペットの外出に不可欠な懐中電灯や、ペット遊ぶためのネコじゃらしなんかも売っている。

きっと、ゲームを始めたばかりの人は、何をどれくらい買えばいいのか、見当がつかないだろうが、これは実際にいろいろ買って、ペットにあったものを見つけるといいだろう。やりくり上手を目指せ。

のどがかわいたら飲料を

ピルピスウォーター
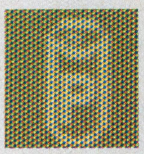
⬆以前は、濃縮されたものを消費者が薄めていた。

ビービアン
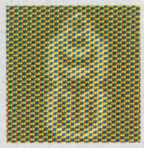
⬆炭酸系の飲み物。口あたりがビールに少し似ている。

モーミルク
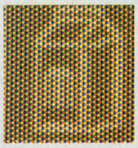
⬆牛乳が主原料の健康的なドリンク。かなりおいしい。

コム・コーラ
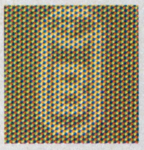
⬆スカッとしたノドごしが、好評。ロングセラーだ。

ヤヤリース
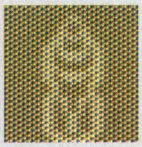
⬆果汁タップリ、ビタミンも豊富で支持を得ている。

アップルタイガー
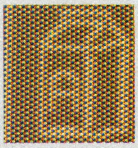
⬆リンゴの果汁をスパークリングさせた輸入モノ。

ビア・ドライ
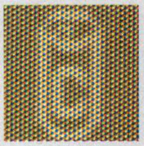
⬆コクがあるのにキレがある。副作用を起こすかも!?

イワシミズ
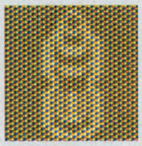
⬆ツウ好みのミネラルウォーター。値段の高さが難点。

イムール
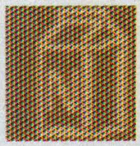
⬆一番高いだけあって、その味はすばらしいのだ。

行動に影響するアイテム

懐中電灯
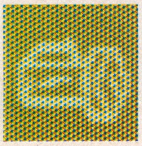
⬅ペットの外出に欠かせないアイテム。これを持たずに外出させると、迷子になって帰ってこないときがある。覚えておくように。

ネコじゃらし
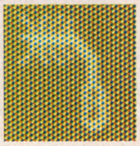
⬅ペットと一緒に遊ぶときは、コレが必要だ。ストレスの解消などに効果を発揮するぞ。コミュニケーションは、とても大切な要素だぞ。

おなかがへったら食料だ

モンポチ
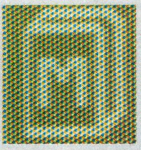
⬆一般的なエサのひとつ。効果はあまり望めない。

ペティクリーチョム
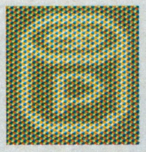
⬆生タイプが好評。いろんな種類が発売されている。

ビタ・ニャー
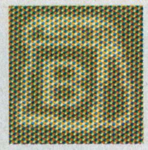
⬆カルシウムを多く含んだ、スナックタイプのエサ。

ケルカン
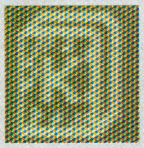
⬆トップブリーダーの間でも定評がある。値段も安め。

ガインズ
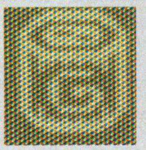
⬆いろんなペット用のものがある。ペット思いの一品。

ララッキーズ
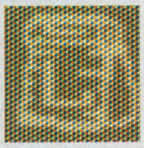
⬆ペットも夢中、なるほど味の差!!固定消費者多し！

コップヌードル
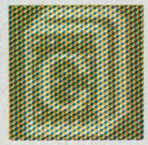
⬆手間のかからない、ペット用インスタント食品だぞ。

イカフリー
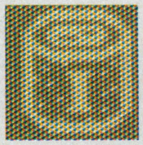
⬆海産物を主原料に作られている。味もなかなかだ。

ツナドライ
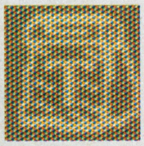
⬆グルメなペットも、これでイチコロ。しかし高い。

見えない悪魔から守る薬

ハブロン
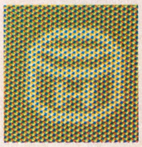
⬆ペット用カゼ薬。CM効果もあって、売り上げも上々だ。

ヤリナミンA
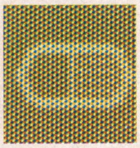
⬆滋養強壮、疲労のときに飲ませるドリンク剤である。

ペニサリン
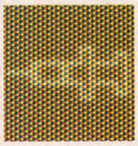
⬆有名な抗生物質。副作用があるという噂がある……。

ベッフェリン
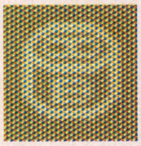
⬆人間の頭痛薬をもとに研究し、ペット用にしたもの。

スッキリC
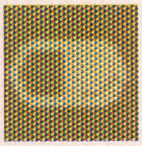
⬆その名のとおり、心身ともにをスッキリさせる効果が。

インターファロン
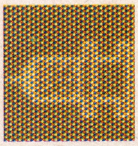
⬆抗ウイルス剤の代表的な存在。重い病気にどうぞ。

キョペリン
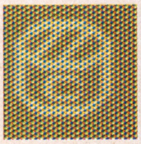
⬆腹痛時に服用すると、ピタッと直るスグレモノだ。

バイタミンX
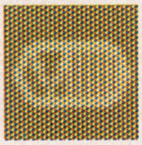
⬆グッタリしているときに効果を発揮。ちと高いけど。

ウンケル
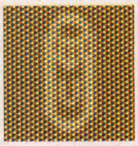
⬆どんな病気にも効くと大評判。疲れにもいいぞ。

●●ちょっとかしこいペットとのコミュニケーションのとり方

芸を教えて楽しい生活

ペットを飼うと、やはり芸を教えてみたくなるよね。犬だったら〝お手！〟や〝おすわり〟、インコやオウムだったら人間のようにしゃべらせたり。ただでさえかわいいペットが、目の前で教えた芸をやってくれたら、うれしくてたまらないと思うぞ。でも、そんなに簡単には覚えてくれないよね。

このゲームでは18種類の芸が用意されている。名前を呼ぶと返事をしたり、丸くなったり前転したりと、多種多様な芸を身につけさせることができるのだ。でも実際のように、そう覚えてはくれない。

覚えさせる方法は、芸に名前をつけ、それを繰り返すだけ。こう書くと「なーんだ、簡単じゃん！」、と思うかもしれない。でもそれは人間が考えると簡単なだけであって、ペットにとってはとても難しいことなのだ。ほかの動物にもいえるのだが、覚えさせるコツは繰り返すこと。何度も何度も教えて、ペットの頭の中に叩き込む必要がある。でも、しつこいくらいに教えると、ペットもイヤに思うのか、あまり効率よく覚えてくれないぞ。ペットの気持ちになって、やさしく接していれば、きっとペットだってわかってくれると思う。

あと、ふだんの生活も重要な要素だ。ペットの世話もちゃんとしないで、芸を覚えろだなんて、ムシがよすぎると思わない？　そんな自分勝手な行動をしているようじゃ、ペットだってウンザリだろう。いつでもペットのことを考え、歩みよりの心でつきあっていかないと、ダメだぞ。キミが一生懸命世話をしていれば、ペットだってキミのために奮起してくれるはず。キミの行動を、小さな目でいつも見ているんだぞ。そのことを頭に入れておこうね。

芸を覚えたかどうかは、会話モードで芸の名前を入力するとわかる。もし、ペットが何もしないなら、その芸はまだマスターしていないことになる。芸のマスターは、ステージクリアーに関係してくるけど、決してアセらず、ゆっくり、ていねいに教えてあげれば、きっとキミの気持ちが伝わるぞ。

キミとペットが一緒に苦労すれば、マスターするのは早いぞ。

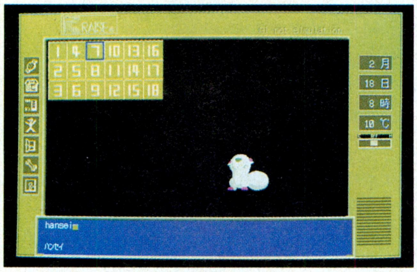

⬆自分が教えた芸をしたときの喜びといったら、もう形容しがたいものがあるのだ。苦労のかいがあるよな。

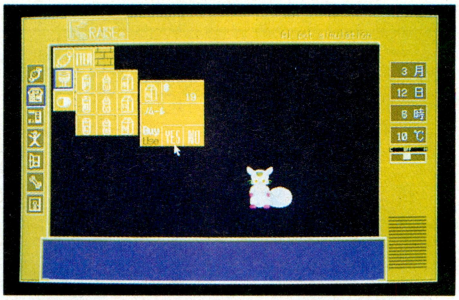

⬆芸は簡単なものから、超難しい技までいろいろだ。覚えさせるコツは、繰り返すことだ。スパルタ教育はやめよう。

会話をするのも大切だ

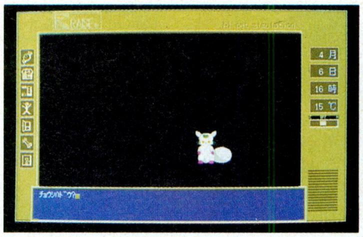

⬆どんな知識が身につくかはキミ次第。おたくなペットを作ることだって可能だ。怖いけど。

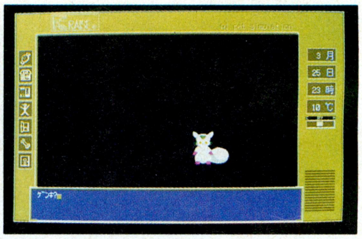

⬆初めは会話にならなかったのに、今ではもう友達と話をしているようだ。努力の結晶だね。

このペットと本物の動物との最大の相違点、それはしゃべること。最初はほとんど言葉を知らないんだけど、何度もおしゃべりをしているうちに、だんだん単語を覚え、いつしかキミと対等に話をすることだって不可能ではないのだ。

何を話すかはキミの自由だ。今日のできごとや友達のこと、趣味の話をしてもいい。思ったことを思ったままに話せばいい。ペットは言葉に関する記憶力が発達していて、キミが言った言葉は、キッチリと覚えてしまう。つまり、キミの会話によって、ペットのカラーが決まるといっていい。たとえばきみが戦国シミュレーション好きだったら、織田信長に詳しくなるだろうし、エッチな話ばっかりだと、とんでもないスケベなペットになるだろうしね。……おいおい、そこのキミ！　そんなヘンな考えを企んでいるんじゃないだろうね。

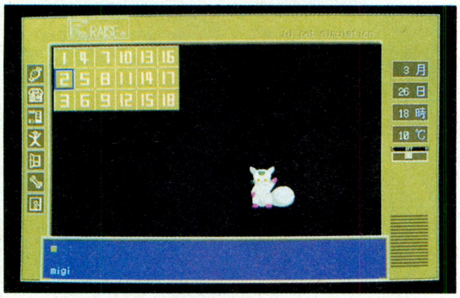

⬆会話の第１歩は、自分の名前を覚えさせること。ペットの記憶力は目をみはるものがあるので、どんどん覚えさせろよ。

言葉を教え込ませ、会話させることは芸と同様、ステージクリアーの条件になるのだ。ペットの状態や芸の調教にばかり気が向きがちだろうけど、マメに会話のための時間を作るようにしよう。実際は会話より、芸を教えるほうが難しいけど、このゲームでは会話するほうが面倒ときている。人間は、どうしても面倒なものを後回しにしてしまいがちだからね。

いつの日か、かわいいペットと楽しい語らいができるかと思うと、めんどくさい調教も、ちょっとは楽しく思えるでしょ。これほどまでに言葉を理解する動物はいないのだから、しっかりかわいがって、楽しい生活を送ってほしい。ペットもそれを望んでいるはずだ。

キミの言ったことを覚えてくれるペットを飼うなんて、とってもすばらしいことじゃないか！

成長させるために必要な4つのこと

外出で気分転換をしよう!!

気晴らしにちょっと散歩をすることってあるでしょ？　とっても簡単に気分転換をする方法、それが散歩なんじゃないかな。最近ではジョギングなんて無理なことはしないで、早朝散歩をする人も少なくないという。健康にもいいようだしね。犬の散歩も、ストレスの発散と体力維持という効果を持っている。まあ、肉体的効果はそれほど望めないにしろ、精神的な効果は高いのである。

これはこのゲームのペットにもいえる。家の中でジッとしてばかりいると、体はナマるしストレスもたまる。たまには外に出してしばらく自由に遊ばせるようにしよう。ペットの行動は、レーダーで確認できるぞ。

外出の際には、必ず懐中電灯を用意しよう。じゃないと、ペットが帰ってこなくなるからだ。また体力や疲労などのパラメーターを確認してから外出させよう。

☗ガーン！　ペットが帰ってこない。懐中電灯を買ってないと、こんなことに。

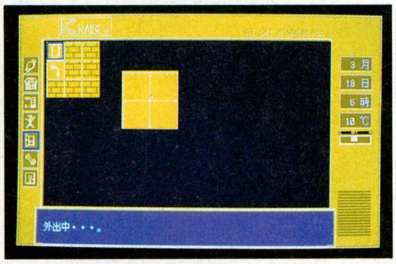

☗ペットの行動は、レーダーでわかる。行動範囲の広さにビックリしてしまった。アクティブだな。

ネコじゃらしの効果を知れ

なにも会話ばかりがコミュニケーションをとる手段ではない。ネコじゃらしをフリフリさせて一緒に遊ぶことも、大事なコミュニケーションのひとつなのだ。

ネコじゃらしはペットショップで売っている。これを使えば、ペットはプリティーにじゃれるのだ。

ネコじゃらしは、主にストレス解消に使われるアイテムだ。簡単だし、ちょっとじゃれるだけで、ペットのストレスは発散される。しかも、いい運動にもなるんだから、一石二鳥だ。値段もさほど高くないし、すぐ買っておとくといいぞ。

ネコじゃらしで遊んでいるときのペットの動きは、とてもかわいい。テケテケ歩いてネコじゃらしのところまで行く様子は、飼い主もフニャフニャになるほどあいらしいぞ。ああ、これがペットを飼う喜びなのだ。この気持ちを、キミも味わってみないか？

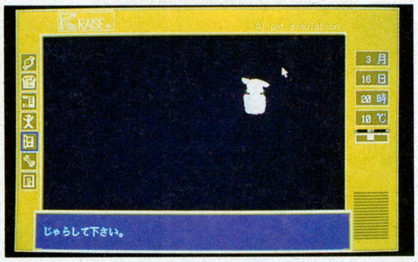

☗何度ネコじゃらしで遊んだかが、ステージクリアの条件になるときもある。ヒマさえあれば遊ぼうね。

常にペットの状態を見ろ

小動物はとてもデリケート。ちょっとした環境の変化で健康状態も変わってしまう。このペットは、自分の体調の変化を教えてくれるので、おなかかがすいたり病気にかえると、すぐにわかるのだ。

ただし、ストレスなど一部のものは、パラメーター表を見ないとわからない。しかも、その状態はリアルタイムで変化するので、ちょっと油断をしたスキに餓死したり、凶暴化することも多々あるのだ。ペットは自分で病気を治療したり、食料を調達することができないから、常にパラメーターを確認し、迅速で適切な処置をするように心がけよう。ペットの痛みは、キミの痛みなのだから。

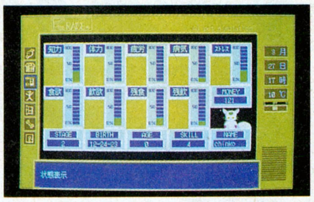

☗ひと目でわかるパラメーター表。ちょくちょく見る習慣をつけるようにしよう。

ステージクリアーの条件とは?

ペットの成長は、いくつかの段階に分かれている。卵から産まれ幼動物、子動物、成動物となり、産卵期になるといよいよゲームクリアーまで少し！　となるのだ。

次の段階に進むには、ある条件を満たしていなければならない。

ステージクリアーのためには、できるだけ病気にかからせない、一緒に遊ばせる、芸を覚えさせることの3つが大きく関係する。あとは言葉を覚えさせたり外出の回数を増やしたりすることも大切なのだ。要するに、いつでもペットのことを考え、行動すれば、きっと順調に成長するぞ。でも、あまり考えすぎるのも、よくないけどね。

生まれたばかりのペットを我が子のように育て、新しい生命を生む。キミがペットを愛し、優しく接していれば、決して難しいことではない。苦労もたくさんあるだろうけど、手と手をつないで、これからの長い生活を楽しんでくれ。

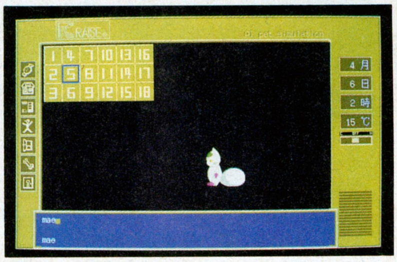

☗芸はステージクリアーの条件のひとつだ。根気よく教えて、できるだけたくさんの芸をマスターさせるのだ。そのほか、会話もクリアーには大切なんだぞ。

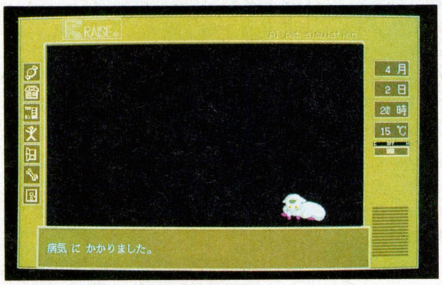

⬅ペットの成長と、ペットへの愛情の注ぎ方は比例する。だんだんクリアーの条件もキビしくなってくるが、二人三脚でがんばっていこう。先はまだ長いぞ。

Blue
ブルー
Will to Power

前回は、スネルの町に出没する盗賊退治を命じられた主人公が、スネルの調査を開始したところまでを紹介した。さて、徹底解剖2回目の今回は、その続きはもちろん、武器、鎧の一覧までもドーンと公開するぞ。ゲーム前半では、お金はとても貴重。1ゴールドたりとも無駄にはできないよね。この一覧を見て、効率よく武器を買い替えよう。役に立つことウケアイだぞ。

ソラを追って北の洞窟へ

盗賊退治のため、スネルの村を調査し始めた主人公たち。いろいろ調べるうちに、あやしげな花火を発見。さっそく花火のことを村長に話したところ、村長の脇にいたソラという男が、にわかにあわて始め、外へ走り去ってしまった。

と、まあ前号ではここまで話したんだよね。さて、ソラはあわてて外へと走っていってしまったわけだけど、花火のことで何か気づいたのだろうか？　それとも、もしかしたらソラが……。とにかくソラの後を追うのだ。

彼を追いかけ外へと出たが、もうどこにも姿は見当たらなかった。しかたがない、とりあえずあたりにいる人に、ソラの行方を聞き回ろう。すると、スネルの自警団の団長ダイレンが、どうやら北に向かったらしい、と教えてくれる。急いで北へ向かうのだ！

村を出て北へ進んでいくと、いかにも怪しげな洞窟がある。ここは念のために、セーブをしてから中へ入っていこう。洞窟の中の敵は、今までより数段手ごわい。気を引き締めて行くべし。

洞窟の中に入ると、あちこちで宝箱を見つけるはずだ。宝箱の中には、アイテムやお金などといった役に立つものが入っている。でも、不用意に近づかないように。ミミックが化けている宝箱もあるのだ。ミミックは、プレーヤーのレベルが低いうちは強敵だから、気をつけなければいけないぞ。宝箱が本物かどうかを見分けるには、イオカステの呪文を唱えればいいんだ。この呪文を唱えると、ミミックの変身している宝箱は、その正体を現わして、なぜかふにゃふにゃと踊り出すぞ。

さて、洞窟の奥まで進んで行くと、そこにはソラがいた。なんと、ソラは盗賊の頭領だったのだ。スネルの村では善人のフリをしやがったクセに。思いっきりブチのめしてやれ！　でも、彼らはかなりの強敵。ラミやギアといった攻撃魔術を駆使し、考えて戦うようにね。見事盗賊を倒したら、そのことをスネルの村の村長に伝えてから、お城へ戻ろう。

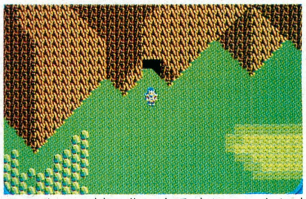

↑スネルの村の北にある山に、いかにも怪しげな洞窟が口を開けているぞ。

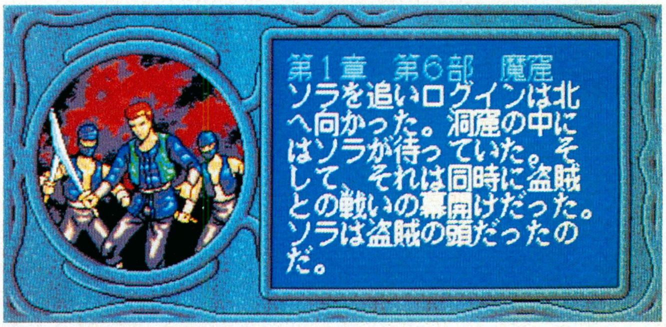

戦闘シーン豆知識

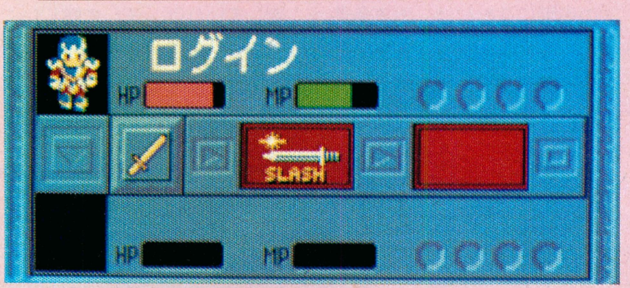

パーティーのメンバーは、最大では9人にもなってしまう。だから人数が増えてくると、戦闘シーンでは、何かと手を抜きがち。でも、戦闘シーンで表示される情報には、ゲーム進行上で役に立つものが、たくさんあるのだぞ。ただのキャラクター表示に見える敵のグラフィックも、よーく見ると種族や性別、職業など細かい情報を示していることがわかるし、インフォメーションウインドー（上の写真ね）を見れば、戦闘中に敵や味方が起こした行動も一目瞭然だ。

次に、初心者のための戦い方講座ね。戦闘で一番大切なのは、魔術の使い方だ。強い敵と戦う場合には、魔術を唱える順番をちょっと間違えただけで、死者を出すことになりかねない。とういうことで、上手な魔術の使いかたの一例を紹介しよう。まず最初に使うのは、プロテやソボルといった防御系の魔術。防御をしっかり固めたところで、次に唱えるのは攻撃力を高めるピゴロだな。そして最後の決め手は、やっぱり攻撃系の魔術でしょう。とまあ、参考まで。

■ジャンル/ロールプレイング
■メーカー/きんぷくりん
■対応機種/PC-9801
■価　格/9700円[税別]
■発 売 日/発売中

魔人の潜む北の塔へと出発

スネルの村の盗賊騒ぎを解決した主人公たちが、セデンの城へと戻ってみると、今度はお姫様が魔人に呪いをかけられたというではないか！　どうやらお姫様は、北の塔を根城とする魔人の呪いによって、眠ったまま目覚めないようにされてしまったらしい。主人公のキミとしては、呪いを解くために、魔人を倒しに行くしかないね。

そこで、主人公の直属の上司であるレモ男爵に、スネルの盗賊を退治したことの報告とともに、魔人の討伐を申し出たが、まるで取り合ってくれない。これではしょーがない。ここは、大臣の身分になった幼なじみのブルーに頼んでみよう。すると彼は、魔人討伐の許可を得るため、国王に話をつけてくれるというではないか。さすがは特権階級。頼りになります。

国王と面会し、正式に魔人討伐の許可を得たら、姫を救いに北へ向かうのだが、旅立つ前に、もう一度ブルーに声をかけてみよう。魔人討伐に同行してくれるはずだ。彼は、かなりハイレベルの魔術も使いこなせるので、ゲーム序盤ではかなり重宝するぞ。

城を出てドンドン北へ進むと、パトラという村がある。そこの村長さんに話を聞くと、北に行くにはドワーフの洞窟を抜けなければならないという。そして、洞窟の奥に入るためには、真紅の涙という宝石が必要とも教えてくれる。この、真紅の涙を手に入れるのが大変。この宝石、もともとは村長さんのものなのだが、人の手から人の手へと渡っており、そのあとを追って足が棒になるほど歩き回って、やっと手に入れることができるのだ。

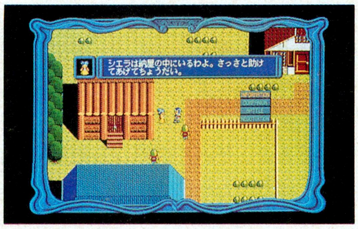

⬆パトラの村には子供がやたらと多い。目を離すと、すぐに誰が誰だかわからなくなる。

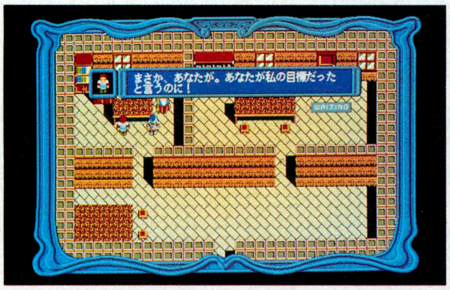

➡村の中では、村長の息子がさらわれる、などといった事件も発生する。

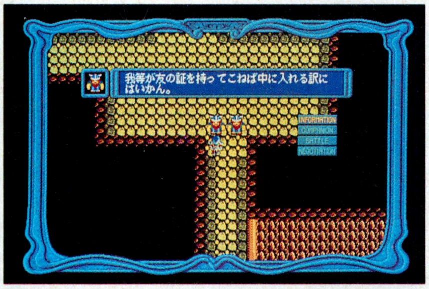

⬅実は、ドワーフの門番をブチのめして通り抜けることもできるのだ。

ドワーフの洞窟を抜けてエルフの森へ

今までガンとして通してくれなかったドワーフの洞窟の門番も、真紅の涙を見せると、すんなりと通してくれる。さっそくここを通り抜けて北の塔へと向かおう。と思ったら、ここでまた問題が。

ドワーフの長老が言うには、洞窟を通り抜けるには、封印の扉を通らなければならないのだが、その扉の鍵は、オークに奪われてしまったというのだ。もう！　あんたらはドワーフなんだから、オークの1匹や2匹、自分でなんとかすれー。と思ったら、長い年月の経過により、しだいにドワーフ一族の力が弱まって、今ではオークにすら太刀打ちできぬほどに弱体化してしまったんだそうだ。

オークの住みかは、ドワーフの村の東にある通路を進んでいったところにあるぞ。オークなんかササッとやっつけて、とっとと鍵を取り返してやろーぜ。

オークから鍵を取り返したら、さっそく扉を通り抜けよう。目の前には、神秘的な雰囲気が漂う森が広がり、その中央には村が見えるはずだ。この村は、エルフの住むセレスの村だ。ここセレスの住人も、セデンと同じように魔人に悩まされているらしい。魔人は、エルフ一族の美しい娘を次々とさらっていっては、その血をすするのだという。お姫様に呪いをかけたばかりか、この村にまで災いをもたらしているとは……。許せん！

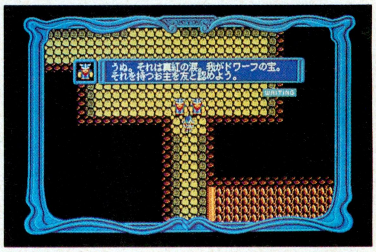

⬆ガンとして中へ入れてくれなかった彼らも、真紅の宝石を見せると素直に通してくれる。

ドワーフの宝だ

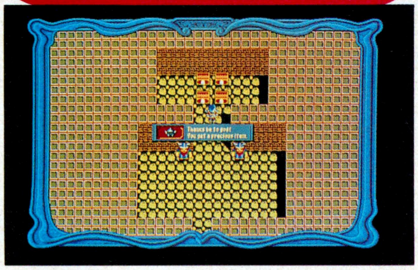
⬆苦労の末オークを倒し、封印の扉の鍵を無事取り戻すと、お礼としてドワーフの宝物をもらえるのだ。

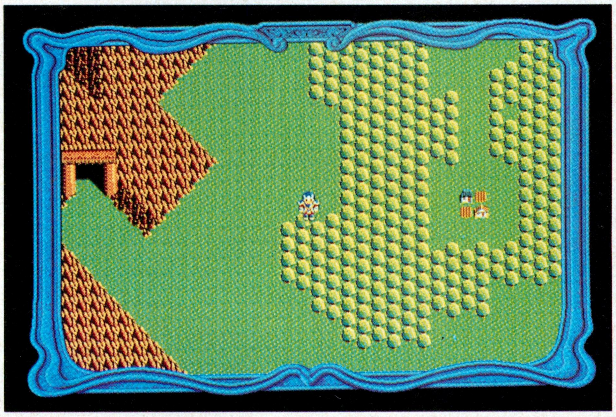
⬅ドワーフの洞窟を通り抜けて、さらに北へと進むと、深い森の中に隠れた村があるのを発見する。

お店で手に入る武器と鎧を一挙公開だ

下の表は、とっても役に立つ武器と鎧の一覧表だ。まずは、表の見方から説明しよう。威力というのは、キャラクターが武具を装備したときに、それが武器だったら剣威、鎧だったら防御の数値がどれだけアップするのかを表わしている。威力の低いものから順に、上から並べてあるぞ。

ここで気づいた人もいると思うが、必ずしも値段が高いほど威力も高い、というわけではないのだ。キャラクターの職業によって、使える武具とそうでないものがあるからだ。わかりやすく説明してみよう。たとえば、騎士専用の威力100の武器と、僧侶専用の威力200の武器がお店で売っていたとする。値段はどちらも1000ゴールドだ。さて、騎士であるキミはどっちの武器を買うかな？　えっ、悔しいからどっちも買わない？　う〜ん。でも、ふつうの人なら、威力は半分でも自分が使える武器を買うはずだよね。まあ、前置きは長くなったけど、これと同じ理屈だな。

また、お店で注文した武具が、今装備しているものより性能的に劣ってたり、パーティーの中のだれも装備できない、いわゆる役に立たない武具だった場合は、主人がメッセージで教えてくれるぞ。

最後に水を差すようだが、子供やお店の店番といったいわゆる町人は、レベルアップすれば肉体的には強くなるけど、能力の低い武具しか装備できないので、彼らをパーティーに入れている人は、ゲームの後半に入るとちょっとキツクなるかも知れないぞ。

武器 名称	威力	値段
スタッフ	5	28
メイス	12	60
フランシスカ	16	70
ダガー	23	124
フレイル	24	123
ウイップ	26	124
ブロンズロッド	40	324
マン=ゴーシュ	43	296
グラディウス	50	360
クリス・ナイフ	68	733
サーベル	73	481
ハンマー	78	537
スォーンウイップ	80	672
バトルアックス	83	541
モーニングスター	86	1187
バスタードソード	95	836
レイピア	113	1491
サーペントウイップ	117	1474
ウォーハンマー	126	1663
シャムシャー	128	1689
グレートアックス	129	1625
ミスリルロッド	138	2069
スピア	144	1900
ミスリルレイピア	158	2085
パニシメントハンマー	169	2230
ショーテル	171	2257
ミスリルアックス	173	2180
プラチナロッド	183	3658
グレートソード	199	2626
ジュピターモール	208	3660
プラチナレイピア	210	3696
ハーフランス	222	3730
プラチナアックス	230	3864

鎧 名称	威力	値段
ローブ	5	24
クロスアーマ	8	36
レザーローブ	11	56
レザーアーマ	15	81
リネンローブ	20	144
リネンアーマ	27	218
リングブレスト	39	303
リジットローブ	40	416
スケイルブレスト	44	303
リングアーマ	49	675
リジットアーマ	53	550
リザードアーマ	54	840
スケイルアーマ	60	792
スプリントブレスト	64	920
リザードキュイラス	68	1059
バンデッドブレスト	69	951
チェインブレスト	74	1064
スプリントアーマ	79	1027
アスベストローブ	80	1008
アスベストアーマ	87	1740
バンデッドアーマ	90	1242
プレートブレスト	102	1468
チェインアーマ	104	1913
ブリガンディアーマ	110	1452
ドラゴンキュイラス	113	2078
プレートアーマ	116	2041

ついに北の塔の魔人と対決

様々な艱難辛苦を乗り越えて、やっとこさ魔人のいる北の塔へとたどり着いた主人公たち。はやる気持ちはわからんでもないが、北の塔に入る前に、もう一度装備の点検をしようじゃないか。

それというのも、セレスの村では、かなりいいものが売られているからなのだ。値段はどれも高いが、それだけ払う価値はあるものばかりだ。買っておいたほうがいいですぜ、ダンナ。

さて、ひととおりの装備を整えたところで、北の塔にいる魔人をブチのめしに行きましょうかね。北の塔に現われる敵は、魔人の根城ということもあり、現われる敵も、アウルベアやウェアウルフといった魔獣系が多い。とにかく、現われる敵を次々に打ち倒し、最上階を目指せ。

なんとか魔人の前までたどりついたら、まずはセーブすることを忘れずに。セーブが完了したら、さっそく魔人と対決だ。やはり魔人というだけあって、いままでに現われた敵とは比べ物にならないほど強い。あともう少しで倒せるってところですぐに体力を回復しちゃうんだもんな。しかし、こちらのパーティーの人数は９人だ。数にものを言わせる波状攻撃で、一気にたたみこんでしまえ！

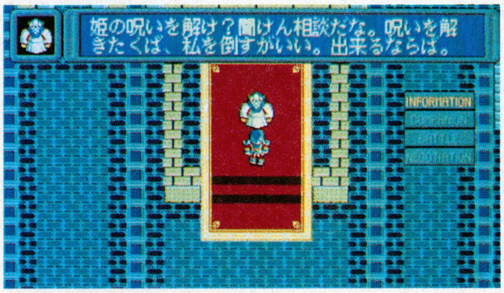

⬆ジャーン。ついに、にっくき魔人との戦いだ。思い切りブチのめせ！

敵モンスターを仲間にしよう

パーティーのレベルが低いうちは、なにかと苦労する。自分たちより強い敵と遭遇したら、すぐボロボロにされちゃうもんね。でも、心配することはない。強くてイヤな敵は、仲間にすればいいのだ。基本的に人間や妖精、あるいは高等動物と思われる敵は、仲間に引き入れることができる。敵との戦闘に突入したら、ファシーノの魔術を使おう。うまくいけば、敵を魅了できるぞ。戦闘が終了したあとも魅了の効果は継続し、そのまま敵を自分のパーティーの一員として、仲間に入れることも可能。魅了して仲間にした敵でも、経験値をためればレベルアップできるぞ。強いモンスターを魅了して、用心棒として使ってみてはいかがかな？

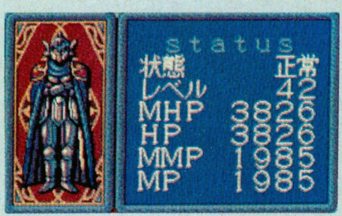

⬆戦闘中にファシーノの呪術を使ってみよう。成功すると、敵を仲間にすることもできるぞ。

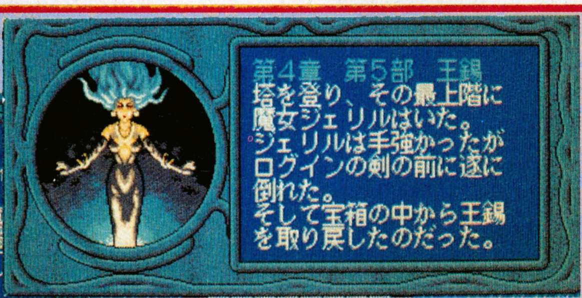

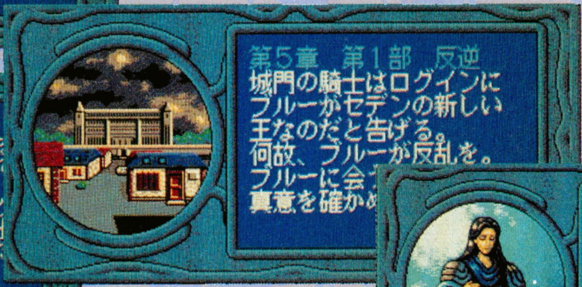

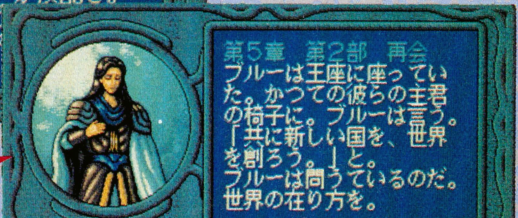

死闘の末に北の塔の魔人を倒し、お姫様の呪いも解くことができた。これで、一見平和に戻ったかに見えたセデン国内であったが、その裏では、権力という魔物にとりつかれた大臣たちによる、腹黒い陰謀が渦巻いていた……。ここからストーリーの真髄に迫っていくことになるのだ。このあとにも、あっと驚くような展開がキミを待ち受けている。『ブルー』の徹底解剖は今回が最後。これから先は、自分自身の力で切り開いてくれ。

まだまだ物語は続く
この先は自分の目で確かめてくれ

天下統一Ⅱ

『天下統一Ⅱ』が、ゲーム進行の非常にシビアなシミュレーションゲームであることは、読者の諸君も衆知のことであろう。その『天下統一Ⅱ』を、さらに厳しい状況で遊ぼうという企画が、前々回の徹底解剖から紹介している〝薩摩軍、北へ（愛称、薩北）〟なのだ。

薩摩軍、北へ

九州突破編

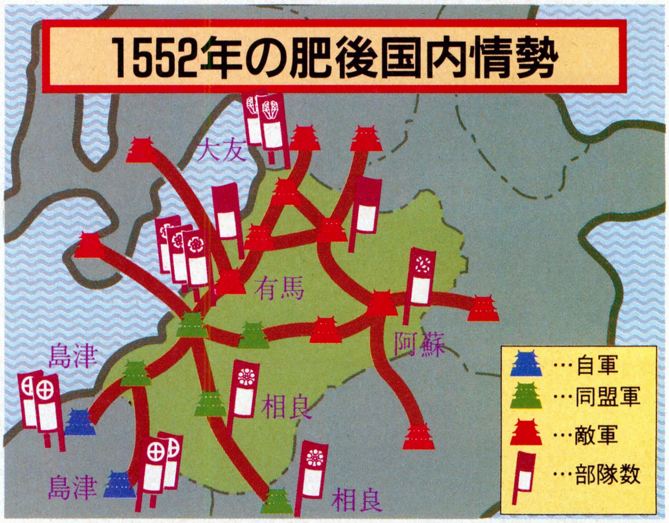

薩摩国北部派、薩摩国南部派の両独立勢力を撃退し、薩摩国の完全平定を行なうまでが、前回の〝薩摩軍、北へ（略して薩北）〟であった。そこで今回は、独立勢力を駆逐し意気上がる島津家が、九州地方を突破するまでを紹介していこう。

九州地方の大名で、薩北に直接関わってくる存在といえば、豊後の大友家、肥前の有馬家、肥後の阿蘇家と相良家の４家といったところである。このほか、ゲームの進行によっては関わることになるであろう大名が、日向の伊東家、肥前の龍造寺家の２家だ。

島津家と相良家とは、最初から同盟を結んでいる間柄なのだが、相良家の領土は薩北の進行ルート上になっているので、この同盟は絶対に破棄しなければならない。となれば、あとは相良家を除いた５家との関係を、どう取り持っていくかが今回の焦点となるワケだ。

では、そのへんの具体的な外交、戦略というのを、同時進行レポートの形式で紹介してみよう。今回の解説の開始は、薩摩国内の平定が完了した1552年の春からだ。

天下統一Ⅱコラム

戦国時代といえば、すぐに骨肉の争いという言葉が思い浮かぶほど、血を分けた親兄弟の醜い争いが多かった時代である。

しかしそんな時代の中で、島津一族の結束の強固さというのは、特筆すべきものがある。なぜ、島津家はかくも一族の結束が強かったのだろうか？　これはひとえに、島津家中興の英主島津忠良、貴久らの後継者たちに対する思想教育がよかったからなのだ。

そして、そのふたりの薫陶を受けた島津家の４兄弟が、一致団結して、島津家を戦国時代でもっとも精強な集団に仕上げたのである。

鋼の結束力!! 島津家4兄弟

島津義久

武将名	軍	知	政	兵士	鉄炮
島津　義久	10	7	15	1000	20
――――	――	――	――	――――	――――
――――	――	――	――	――――	――――
――――	――	――	――	――――	――――

⬆島津家の嫡男。島津貴久亡きあとの島津家を継いだ人物で、その統率力、政治力によって島津家は支えられた。のちに竜伯入道と号す。

島津歳久

武将名	軍	知	政	兵士	鉄炮
島津　歳久	10	14	7	3400	130
――――	――	――	――	――――	――――
――――	――	――	――	――――	――――
――――	――	――	――	――――	――――

⬆島津家の三男。策謀力に優れ、常に義久、義弘を助力してきた。豊臣秀吉の九州征伐の際は、徹底抗戦をして九州男児の気骨を見せる。

島津義弘

⬇島津家の次男。生まれながらの合戦師で、その戦闘力、作戦力で島津家を支えた。のちに義久より家督を譲られている。道号は惟新入道。

武将名	軍	知	政	兵士	鉄炮
島津　義弘	16	12	9	2900	100
赤池　長任	17	9	3	2900	100
大村　直正	18	8	2	2810	120
犬童　頼安	15	6	6	2810	110

島津家久

⬇島津家の４男。戦闘力は島津家でもピカ一で、九州平定の際は抜群の功績を挙げた。島津家が豊臣家に降伏したとき、毒殺されたといわれる。

武将名	軍	知	政	兵士	鉄炮
島津　家久	17	9	2	1000	50
――――	――	――	――	――――	――――
――――	――	――	――	――――	――――
――――	――	――	――	――――	――――

■ジャンル/シミュレーション
■メーカー/システムソフト
■対応機種/PC-9801
■価　　格/9800円［税別］
■発 売 日/発売中

肥後国、豊後国の突破まで

肥後国進出!! 上村家との抗争

⬆相良(上村)家との同盟を破棄したら、大口城を奪われてしまった。ショック。

1551年の冬に薩摩国内の独立勢力は片づいたが、自軍の損害も少なくなかった。そこで、1552年の春と夏は軍団の立て直しに従事し、また、内政で国力を充実させる一方、夏の政略フェイズでは上村家(旧相良家)との同盟を破棄した。

ちなみに、このときの島津軍の陣容は、当主島津貴久を筆頭に、島津忠将、伊集院忠朗、新納忠元、旧南部独立軍の穎娃兼堅らが、それぞれ1500人の兵を率いているという状況である。

1552年の秋から、1554年の冬までは上村家との抗争が続く。途中、薩摩国の大口城を上村軍に取られるという一幕があったが、大口城奪回の際に野戦で上村軍を叩いたので、これを追撃する形で肥後国の水俣城、鷹峯城を陥落させることができた。このとき上村軍は、肥後国の宇土城まで撤退したので、鷹峯城に隣接する人吉城はもぬけの空となったのである。当然、次の年の秋にはこの城もいただき、島津家による肥後国支配の基盤をまた少し固めたのだ。

すでに1554年の秋には日向国の伊東家と同盟を結んだので、これで日向方面から侵攻される心配もなくなった。あとは肥後国を突破するべく、ここに割拠する諸勢力の掃討を手掛けなければならない。

伊東家と同盟 阿蘇家の滅亡!!

1555年の春の時点で、肥後国における諸勢力の保有城数は、島津家が3、上村家が1、阿蘇家が2、有馬家が3、独立勢力が1といったところである。こうしてみると、最弱の上村家を除く、島津、有馬、阿蘇の3家が、肥後国で鼎立をしている感じなのだ。

この3勢力のうち、もっとも強いのが我が島津家であり、有馬家、阿蘇家の順でこれに続いている。そこで、弱き者は淘汰されるという自然の摂理にしたがって、まずは3勢力中もっとも弱い阿蘇家の討伐に踏み切った。

1555年の秋に阿蘇家の具志田城を陥落させると、阿蘇家は岩尾城に孤立した形となった。さらに、1555年の冬、1556年の秋と阿蘇家の拠る岩尾城を猛攻すると、阿蘇家はこれを支えることができず、岩尾城は陥落した。このとき阿蘇家は当主の惟豊以下、すべての武将が切腹し、ここに肥後国阿蘇家は途絶えたのである。

なお、島津家の阿蘇討伐と同じころ、肥後国高森城に拠る独立勢力を有馬軍が滅ぼした。この高森城は薩北の侵攻ルートとなっているので、必然的に次の相手は有馬家ということになったのである。

⬆阿蘇家の滅亡に伴い、肥後国の南半分は島津家の領土とすることができた。

⬇有馬家には数多くの良将というのがいる。決して侮るワケにはいかない。

有馬家を討ち 豊後国に進出だ

阿蘇家の滅亡によって、肥後国における勢力の存在バランスは、島津家に一方的に傾いた。つまり、肥後国でもう一方の雄としてふんばっていた有馬家も、もはや島津家の敵ではなくなったわけである。

1556年の冬、高森城に拠る有馬家を攻めると、有馬軍は野戦で島津軍に挑んできたが、結局これに敗れてほうほうの体で逃げたのである。島津軍は、その勢いで高森城も陥落させ、ここに水俣、鷹峯、具志田、岩尾、高森という肥後国を横断するルートは完成した。

一応これで、肥後国は通過したことになるのだが、なんとこのとき、島津家の同盟相手である伊東家が、島津家に先んじて豊後国への入り口となる岡城を攻略してしまったのである。そのまま薩北を敢行しようとするなら伊東家との同盟を破棄しなければならない。

しかし、肥後国にはまだ上村、有馬の2家が残存していたので、ここは伊東家が大友家によって岡城を追い出されるまで、上村家、有馬家の駆逐に専念することにした。

1558年の秋、肥後国宇土城に拠る上村家を島津家が滅ぼしたとき、豊後国の岡城に拠る伊東家が大友家によってたたき出された。この間隙をぬって島津家は1559年の秋に豊後進行を敢行し、そして同年の冬、豊後国の佐伯城を攻略したのである。ここに、島津家による九州地方縦断は果たされたのだ。

⬆豊後国の佐伯城を攻略したぞ。ついに九州地方の突破は達成されたのだ。

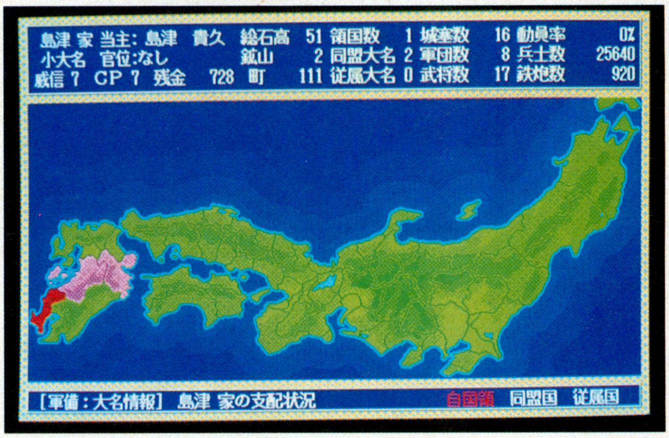

⬆以上のような感じで、どうにかこうにか九州地方の突破は成ったワケだ。あとは肥後、豊後の2国を完全平定するか、さらに薩北を遂行するかが課題といったところになる。

次号へ続く!! 震えて待て

ウィザードリィ

ベイン・オブ・ザ・コズミック・フォージ

BCFこと、『ウィザードリィ ベイン・オブ・ザ・コズミック・フォージ』の徹底解剖の始まりだよん。今回は、いよいよ〝三途の川〟へと突入しちゃうのだ。物語も中盤だね。編集者のパーティー紹介は、今回はお休みしちゃいます。

1たす2たす三途の川(意味なし)

〝アマズルピラミッド〟の攻略を終えたら、今度は〝城〟の骸骨のドアを抜け、〝三途の川〟へと向かうことになる。次ページに載せたマップを見ればわかるように、このエリアは上下にずーっとループしているぞ。どこまで行っても元の地点に逆戻り。こういう状態を〝メビウスエフェクト〟と言ったような気もするが違うかもしれない。

その名のとおり、このエリアは大きな川になっている。当然、川を渡りながら攻略を進めていくことになるんだけど、このエリアに入ってすぐには、水の上を歩けるようにはならない。その水上歩行術も、これから自分で身につけていくのだ。いくら、「俺は九十九里のドルフィンと言われたくらい泳ぎがうまいんだぞ!」とか言っても、なぜかこの川は泳いで渡ることができない。そこが三途の川の三途の川たるゆえんなのだ。なーんつって、本当はBCFに〝泳ぐ〟というオプションがないだけなんだよね。ハ、ハハ……。

ヘルキャットくんを倒せ

ルビーの目玉をふたつ使って骸骨のドアを開ける前に、〝坑道〟のエリアで手に入れた〝魔法使いの指輪〟を使って、そのふたつ手前のドアを開けてみよう。部屋に入ると、ヘルキャットくんが襲いかかってくるぞ。三途の川へと向かう前に、少しだけやっておかなければならないことがあるのだ。この猫ちゃんを倒す作業も、そのひとつね。そんなに強くないから、ここまで来たパーティーなら、まあ大丈夫でしょう。

この部屋には、数個の宝箱が置かれている。だが、どうしても必要な宝箱はひとつだけだ。青いやつね。ヘルキャットくんを倒したら、さっさといただいちゃおうぜ。宝箱を開けると、中からは鍵が出てくることだろう。また、この部屋にはもうひとつ秘密があるんだけど、そっちのほうは内緒にしておこう。ま、とりあえずシークレットドアでも探してくれたまえ。おのずと道が開けるはずだ。

さて、この鍵をどこで使うのかが問題になってくるわけだけど、このお城の中に、まだ開けてない扉があったはずだ。思い出したかな。城を攻略したのはだいぶ前だから、もう忘れちゃってる読者ちゃんもいるだろーな。

俺はアニーじゃねえぞ

ヘルキャットを倒し、手に入れたひとつの鍵。この鍵を使う場所がわかった鋭い読者ちゃんは、さっさとその場所に向かうとしよう。そう、お城の〝入り口の階〟から上る、スペードの鍵の部屋へと上っていく階段の、隣の階段を上っていけばいいのである。この階段を上っていくと、まだ開けていない扉があったはずだ。この扉の向こうにもう1枚扉があるが、そこは、だいぶ前に手に入れた、もうひとつのスペードキーで開けよう。

2枚の扉を開けて頂上の部屋に入ると、何やら幽霊のようなものが現われた。しばらくの間、アニー、アニー、と騒いでいたが、やがて笛を落として消えてしまった。なんだこいつ。まぁいいや、笛はいただいておこう。

実はこの笛こそ、三途の川で船(?)に乗せてくれる、NPCのカロンくんを呼び出すための笛だったのである。さっそく骸骨のドアを開け、三途の川へと向かおう。ある地点で笛を吹くと、カロンくんが現われるぞ。

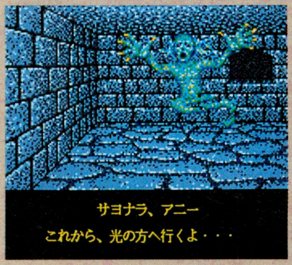

⬆アニーとか言われると、キャンディ・キャンディを思い出しちゃうなあ。

カロンを呼び出せピーヒャララ

骸骨のドアを開け、階段を下りると、そこが三途の川だ。三途の川というくらいだから、きっと恐ろしいところなのだろう。うん、そうに違いない。

まずは、笛を使ってカロンちゃんを呼び出そう。彼は「灰は持っていないか」などと聞いてくるが、灰を持っていなくても(というよりは、まだこの時点では灰は持っていないはず)、お金さえ払えば船に乗せてくれるぞ。まさに、地獄の沙汰も金しだいってやつか。カロン殿の船に乗ってしばらくすると、ある島に到着する。うーむ。ここはいったい?

⬆NPCのカロンに、渡し賃を払うのだ。どこかへ連れていってくれるのだ。

■ジャンル/ロールプレイング
■メーカー/アスキー
■対応機種/PC-9801VM、FM TOWNS、IBM-PC、Dynabook
■価　格/1万2800円[税別]
■発売日/発売中

鍵で扉を開けまくれ!

カロン氏に送り届けてもらった島をしばらく歩き回っていると、鍵がひとつと本が1冊手に入る。島をぐるりと見回すと、あたりはもう扉だらけだ。この鍵を使って片っぱしから扉を開けまくり、そして中の部屋を調べまくろう。ひとつの扉を除いては、すべてこの鍵で開けられるはずだ。

4つある部屋の中のひとつに、〝探す〟のオプションを使うとモンスターが現われる部屋がある。このモンスターはデーモン系のモンスターで、なかなか手ごわい敵なのだ。うかうかしてると死人が出てしまうかもしれないので、心してかかるべし。

このモンスターを倒すと、やはりお決まりごとのように、アイテムがいくつか手に入る。中にはまた新しい鍵もある。そう、実はこの鍵で、さっきひとつだけ開かなかった扉を開けることができるのだ。鍵を開けて階段を下りると、そこには不気味な光景が……。

⬅⬆ファイヤー・ボールの呪文を唱えてくる、とても手ごわいデーモン系のモンスター。コイツを倒すと、変な幽霊が現われて、アイテムが手に入る。

マーフィーくんはいないようだな

最後の扉を開けて階段を下りると、また扉がふたつ見つかる。この扉を開くための鍵は、奥の部屋に見える宝箱の中に入っている。部屋に入るとアンデッドモンスターが現われるので、こんなヤツちょいちょいと倒して宝箱をちょうだいしてしまおう。

鍵を使ってふたつの扉を開けると、どちらの部屋にも、実に不気味な光景が広がっていた。ここは墓地なのだろうか？　部屋の中にはたくさんの小部屋があり、ところどころに骸骨がゴロゴロ転がっているのだ。ひえー。

この小部屋の中に、探すと幽霊が出現する部屋が数ヵ所ばかり存在する。その中のひとつに、倒すと〝サイレンの書〟というアイテムが手に入る幽霊がいる。その幽霊の名は、エリアズゴーストだ。エリアちゃんの幽霊ってことか。いろんな幽霊が出現するが、今回はマーフィーズゴーストは登場しないようだな。あ、そういえば、シナリオⅤには、マンフレッティーズゴーストなんてのもいたっけ。すいません、話がそれました。

⬅⬆墓をいじくっていたら、エリアズゴーストが現われた。バチあたりなことをしちゃったけど、こうしないとアイテムが手に入んないから仕方がない。

我らはサイレン、ヘイヘーイ♪

さて、先ほど島で扉を開けまくったわけだけど、4つあった部屋の中のひとつに、イカダがつながれていた部屋があったはずだ。サイレンの書を手に入れたら、今度はこのイカダに乗ろう。あ、イカダに乗る前に、サイレンの書を読んでおくのを忘れずにね。

イカダに乗ってしばらくすると、ある位置で必ず、海ヘビのような気持ち悪いモンスターに襲われることになる。こいつはさっきのデーモンくんほどは強くないし、それほど苦戦せずとも倒せるはずだ。気合を入れていこう。

そして、イカダはある小島(?)にたどり着く。いきなりサイレンというモンスターがわんさかと現われ、みんなで歌を歌い始める。そして歌の最後に、プレーヤーに質問を投げかけてくるぞ。

だが、これはさっきのサイレンの書を読んでいれば楽勝でわかるはず。そう、答えは、〝われらをときはなつきょうき〟だ。一字一字、間違えずに打ち込もうぜ。

ちなみに、このサイレンは、モンスターとしても現われるんだけど、そのときには、ここぞとばかりに倒しまくろう。結構いい経験値が手に入るぞ。なんてったって、キャラクターの成長は、ウィズの醍醐味のひとつだもんね。

⬅⬆サイレンがいっぱい現われ、歌を歌い始めた。うーん、なんだかカラオケに行きたくなってきたぞ。左はサイレンの書だ。

三途の川

左のマップの下に続く

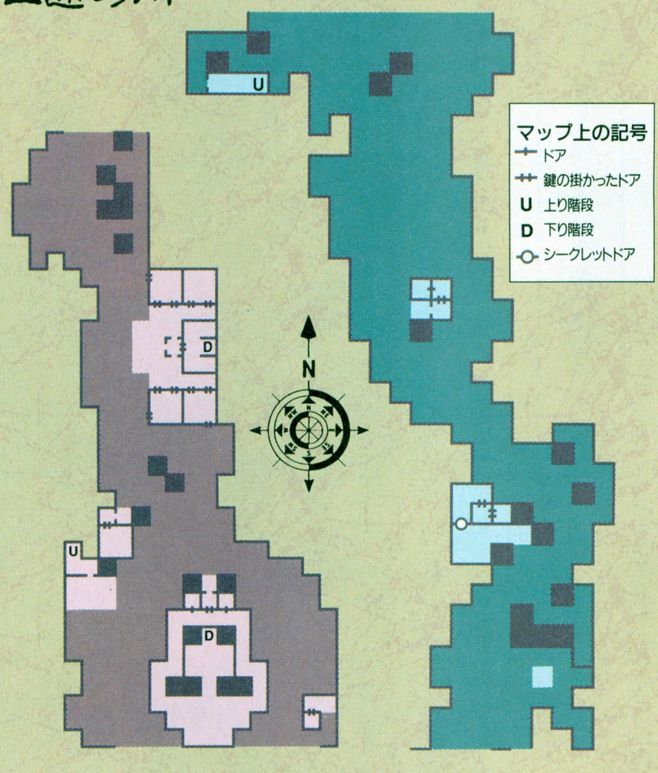

右のマップの上に続く

KIGEN

KIGEN～輝きの覇者～

1、2合併号から始まった『KIGEN』の徹底解剖も、今号で最終回を迎える。今までともに旅を続けたきた仲間たちと別れを告げたカナン。彼は新大陸で新しい仲間を見つけ、真の使命を果たすべく、新たな冒険の旅に出る。これからどんな試練が、彼らを待ち受けているのか?

新しい大陸で、新しい冒険の旅が始まる!

ここはルーネリアン大陸。珠の不思議な力に導かれ、カナンはこの未知の大陸へとワープしたのだ。とりあえず、近くのクライラの町を訪れてみよう。

クライラでは、祖父の代から勇士を待ち続けていたレカウスという男が仲間になり、家に代々伝わるトラディアの書を受け取る。書の内容は、〝海底に眠る五つのかけらを探し、その示す道にてステラリアの剣を身につけよ〟というものだ。が、ワープの瞬間に記憶を失ったカナンには、何のことだかわからない。そこで、失った記憶を取り戻すため、レグランスの町へと向かうことになる。その町の花の香りを嗅ぐと、記憶が戻るらしいんだ。でも肝心の花は、害虫にやられ全滅状態。花を咲かせるには、植木職人から借用書を預かって川の向こうのクルナイの町へ行き、ある男からインセクトロンを返してもらい、植木職人に渡せばOKだ。これでカナンの記憶が戻り、同時に記憶を失っていたラーニアという女性も仲間に加わる。

3人目の仲間はどこかというと、バイオコンピューターの町、マスタータワーだ。この町へは、クルナイの北のアクアの町で売っている、エアカーに乗って行くんだ。ところでアクアへ行く途中、ランプ作りの小屋ってのがある。近くのランプストーン山でランプストーンを採り、職人に渡すと作って

カナンが最初にいるところは、このルーネリアン大陸の南端で、クライラの町の近く。この大陸マップには、代表的な町や塔しか示していないけど、ほかにもいろんなお楽しみスポットがあるんだ。探してみてね。

⬇洞窟の中に生えている水よけの木。猫足のシューズをはいてここまで来たのだ。

■ジャンル/ロールプレイング
■メーカー/リバーヒルソフト
■対応機種/PC-9801
■価　格/9800円[税別]
■発売日/発売中

ニューフェイスの能力紹介だ

ソウラリアで一緒に旅をしたメネアとショウホウに代わり、この3人がカナンの仲間になってくれる。今までの仲間と比べると、レカウスといい、ラーニアといい、ちょっぴりアダルトな感じなの。

レカウス・シルバニアン

レカウスは祖父の代からずっと、クライラの町で伝説の勇士が現われるのを待っていたという。彼の場合、攻撃系のテクニックはあまり得意じゃないので、HP回復や防御力アップなどを使わせ、戦闘のバックアップをしてもらうといいだろう。

職業	特殊能力	効果
ウィズダム	いやしの法力	傷ついた体をいやし、HPが全回復
モンク	大地の法力	味方全員の防御力をアップさせる
ビショップ	海の法力	味方全員のす速さをアップさせる
グレイモンク	空の法力	味方全員の精神力をアップさせる
ダークロード	闇の法力	敵全員を毒で混乱状態にさせる
ムーンセイント	月の法力	味方全員の攻撃力をアップさせる

ラーニア"ミスト"フェミーナ

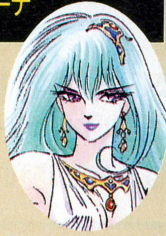

このセクシーなスケスケの衣裳を身にまとったオネーサマが、ラーニアさん。とても敵と戦うようなイメージじゃないが、やはり自分の手を下すことは好まないようだ。召喚魔法を使って自然精霊を呼んで戦わせたり、色気で敵を惑わすのが得意。

職業	特殊能力	効果
水術士	甘いといき	敵単体の防御力を少しダウンさせる
雷術士	熱い視線	熱いまなざしを送り、敵単体にダメージ
幻術士	悩殺ダンス	セクシーなダンスで、敵全員の運がダウン
風幻士	かまいたち	風を呼び、その風圧で敵単体にダメージ
妖幻士	妖しいポーズ	お色気に思わず油断した敵は防御力が下がる
夢幻士	とわの眠り	敵全員を眠らせることができる

VR38"アイン"

最後に仲間に加わるVR38は、バイオコンピューターの町マスタータワーに住む、半身メカ、半身生身のアンドロイドだ。強力なパンチなどの直接攻撃が得意だ。また、戦闘不能以外のすべての状態回復のテクニックが使えるようになると心強い。

職業	特殊能力	効果
アイスマシン	アイスビーム	敵単体の体を凍らせ、動きを止めてしまう
ブレインマシン	マインドUP	味方の精神力をアップさせることができる
ジニアスマシン	スピードUP	味方のす速さをアップさせることができる
アンドロイド	メガパンチ	強力なパンチで敵単体にダメージを与える
スーパーロイド	ドリルパンチ	メガパンチよりも強力なダメージを与える
バトルロイド	マッハパンチ	最強のパンチで敵単体にダメージを与える

くれるんだ。用途はまだ不明だが、出来上がるまでに時間がかかるので、頼んでおくといい。

マスタータワーへ着いたら、2階の部屋へ行くと、3人目の仲間、VR38と会えるはずだ。VR38が仲間に加わると、アンドロイドたちの作った海中艇が手に入る。トラディアの書には、海底の五つのかけらを探せとあったので、さっそく海底探検に出かけよう。

海底への入り口は、アクアの町のプールのようなところだ。しかし潜れたのはいいが、息ができなくて探検どころじゃない。そういえばクルナイの魚屋が、水中を自由に歩けるアイテム、水よけの実のことを話していたっけ。こりゃ、探すしかないようだね。

水よけの実は、マスタータワーの西の、水よけの洞窟の中にある。この洞窟の奥の扉は、足音を立てると閉じてしまう。それを閉じないようにするには、商人の町で売っている猫足のシューズが必要だ。てなわけでソウラリアへいったん戻り、商人の町でシューズを買い、全員に装備させること。これで洞窟の扉は開いたままなので、ゆっくり実を摘んでアクアへ戻ろう。そうそう、このころにはランプも出来ているので受け取っておこう。

さあ、海底探検の準備は整った。海の底にはどんな世界が広がっているのか？　てなところでこれから先は……、わかってるよね、そう、自分の力で謎を解き明かせ！

⬆アクアの町のこのプールが、海中艇の発着場所。海底には未知の世界が……。

こうやって仲間にする！

レカウスにはクライラですぐに会える。インセクトロンを返してもらいレグランスの花を咲かせれば、ラーニアも仲間になる。あとはエアカーでマスタータワーへ行き、VR38に会うだけだ。

⬆クライラの町のある家でレカウスが待っている。一緒にレグランスへ。

⬆レグランスの花を咲かせると、記憶を取り戻したラーニアも仲間になるんだ。

⬆VR38は、超文明都市マスタータワーの2階の部屋でカナンたちを待っている。

ラーニアの召喚魔法を使いこなせ

新しく仲間になったラーニアは、召喚魔法が得意なんだ。召喚魔法を使うと、デカキャラが味方の代わりに敵と戦ってくれたり、HPを回復させてくれたりする。強敵と互角に戦うためには、この召喚魔法を使いこなすことが大事だ。

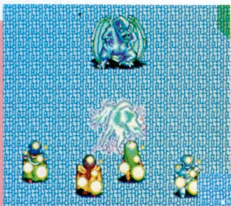

⬇フェニックス召喚は戦闘不能の状態回復や、HPの全回復などが可能。

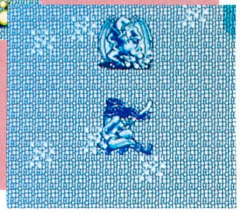

⬅氷の女神を召喚し、吹雪攻撃で敵に大きなダメージを与える。

©荒木プロダクション

Panzerkeil
パンツァーカイル

今回は、キャンペーンのスタートである『ポーランド侵攻』を解説しよう。これは第2次世界大戦の発端となった戦いで、ゲーム中でもその戦果がキャンペーンに大きな影響をもたらす。完全勝利を目指すのだ!!

ポーランドを攻め落とせ!!

このシナリオは、ナチスドイツのヨーロッパ制圧への第一歩、ポーランド侵攻がテーマだ。占領すべき勝利目標も3つしかないうえに、ポーランド側の主力は、史実どおり騎馬兵や歩兵だ。こう書くと簡単に勝てそうだが、実はそうでもない。ドイツ軍の兵器もけっこう貧弱で、頼りになるのは自動車化歩兵だけというありさまだ。

自軍を構成する兵器を目にすると、つい戦車部隊を主力と考えちゃうけど、それでは確実に大損害を被る。戦車は、あくまで自動車化歩兵の補助兵器。特に、敵の歩兵と騎馬兵にはできるかぎり自動車化歩兵をぶつけよう。そのほかの兵器では、逆にこちらのほうの損害が大きいのだ。

もうひとつ注意してほしいのが、自軍のユニットの士気値だ。この数値にはよく注意して、こまめに補給を行なおう。これは燃料や弾数以上に消耗が早いうえに、その値が20前後にまで減ると敵の集中攻撃を受けるからね。特に、自動車化歩兵は要注意だ。1部隊でも欠けると、かなり戦力が落ちるぞ。

⬆自軍を動かす前に、必ずセーブしよう。指令部がひとつでもなくなったら、やり直すことをすすめる。

⬇ドイツ友軍もいるけどあまり頼りにならない。まったく存在しないと考えてもいいくらいだ。

ああ便利。進軍用マップだよん

ポーランド軍
ドイツ軍
勝利目標

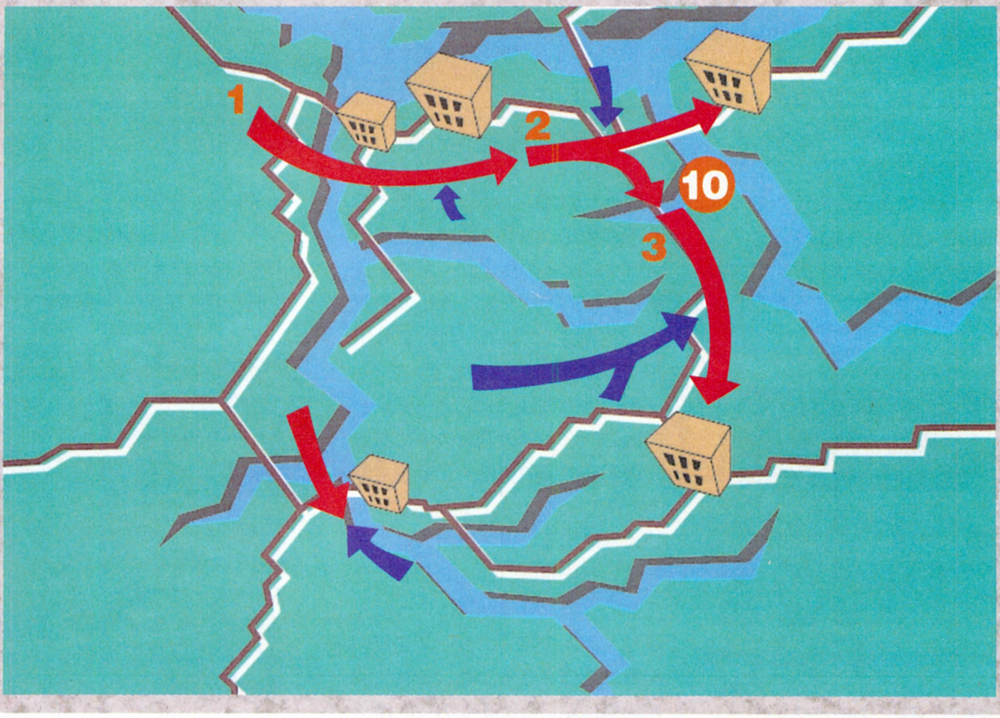

赤色の矢印がポーランド軍および連合軍で、紫色がドイツ軍だ。矢印の上に打ってある1～3までの数字は、右のページで説明する重要なポイントを示す。10という数字は、中立都市も占領する場合10ターン以内にたどりついておきたい場所だ。また、マップの左下の矢印はドイツ友軍のものだ。

■ジャンル/シミュレーション
■メーカー/システムソフト
■対応機種/PC-9801
■価　格/9800円[税別]
■発 売 日/発売中

ポイント1 騎馬兵に注意しよう

ひとつ目の勝利目標は、初期配置地点の右横の小川の向こう岸にある。このため、すぐにそこを守る敵部隊と衝突するのだ。少しでも有利な配置を行なう必要がある。

まず、勝利目標への最短距離の地点に自動車化歩兵を置き、次に戦車と偵察部隊。そのほかは確実に安全な後方だ。あとは川沿いに戦車と歩兵を展開し、空爆で敵の士気値を奪ってから、自動車化歩兵、ダメ押しに戦車という手順を繰り返すのだ。

⬆自軍を、川沿いに一直線に展開させる。地形防御率の低い川の中へ敵を誘い込むのだ。

次にぶつかる敵が、ひとつ目の勝利目標の右下の森にいる騎馬兵だ。しかし、こいつらを取り囲むようにして歩兵が援護しているので、騎馬兵を攻撃するには、後ろに回り込まれないように戦車と自動車歩兵で包囲してしまおう。攻撃の手順は、勝利目標のときとまったく同じだ。ジワジワと包囲の輪を小さくしていくと、確実に全滅できるぞ。

ふたつ目の勝利目標は、戦車と自動車化歩兵ががんばっている間に、対空砲などで占領してしまおう。実は、ここには敵がいないので、少ない戦力であっさり占領できるのだ。心配な人は、騎馬兵との戦いのメドがついてから、戦車を少しずつ移動させよう。

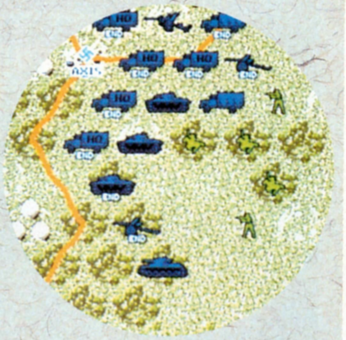

⬇森の歩兵と騎馬兵は、戦車と自動車化歩兵で包囲しよう。じっくり攻撃だ。

ポイント2 速攻で都市を占領

3つ目の勝利目標を占領するだけなら、全戦力を投入するだけでいい。騎馬兵に対戦車砲などが防衛しているけど、終了ターンまでには確実に占領できる。あとは、占領した勝利目標を敵の歩兵から守るだけだ。でも、中立都市も占領したい、ポーランド軍を完全に撃滅したいなんて人は、ぜひこの先も読んでほしいぞ。

まず、ポイント1で移動させた対空砲と対戦車砲をもう少し前進させて、ふたつ目の勝利目標に敵が近づけないようにしておこう。偵察部隊で調べると、敵は3つ目の勝利目標の手前に陣取っているのがわかる。それがわかったら、自動車化歩兵も使ってすぐにこいつらを包囲だ。ただし包囲網が完成したら、対空砲と偵察部隊は安全な場所へ移そう。こいつは弱すぎて話にならないが、中立都市の占領に必要なのだ。

⬅3つ目の勝利目標を守る敵部隊は、だいたいこのあたりにいるはずだ。

戦車とその司令部は、中立都市に向かってすぐ前進させよう。これらを3つ目の勝利目標の戦いに参加させたら、絶対に中立都市は占領できないぞ。できることなら、ポイント1の騎馬兵が全滅すると同時に中立都市へ向かわせたい。

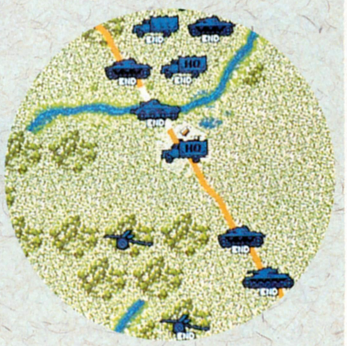

⬇中立都市を狙うなら、10ターン目までにこの付近へ戦車を移動させよう。

ポイント3 対空砲の出番だぞ

戦車部隊が3つ目の勝利目標を通り過ぎ、その防御陣と自動車化歩兵の戦いが中盤にさしかかるころ、キミは何ターン目を迎えているかな？ 10ターン以内なら、十分中立都市を狙えるぞ。それ以上なら、あきらめてポーランド軍の全滅を目標にしよう。

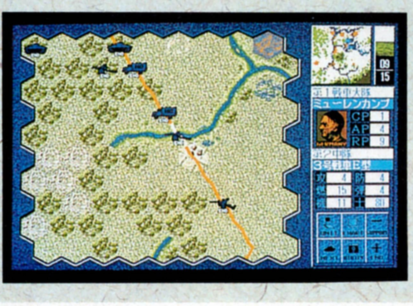

➡戦車と対空砲がこれだけ離れると、かなり危険だ。戦車を急がせろ。

さて、ここでやっと対空砲と偵察部隊の出番だ。このふたつはやたらと移動可能な範囲が広いので、先に中立都市へ向かった戦車をいつでも追い越せる。ちゃんとポイント2の包囲網から撤退させているなら、13ターン目までには中立都市にかなり近づけるはず。しかし、戦車部隊から離れすぎないように注意だ。調子に乗ってガンガン移動させていると、必ず敵に包囲されて逃げられなくなるぞ。戦車の移動距離が短くてイライラするけど、ここはじっとガマンしよう。

このポイントにいる敵は、すべて歩兵だ。まず砲撃で司令部を破壊して補給をできないようにしてから、戦車で包囲しよう。

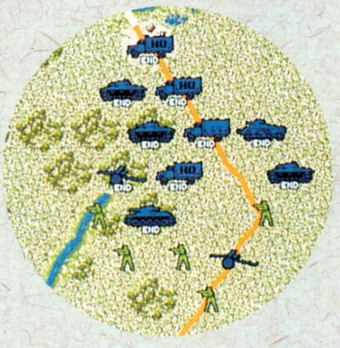

⬇包囲網ができたら、とにかく対空砲のジャマになるヤツから集中攻撃だ。

レイルロード・タイクーン

もう鉄道建設の基礎はわかったよね。一応の基盤ができたら、今度は路線延長したり、合理的な経営を目指さないといけない。というわけで、今回は初級を卒業した中級者のための徹底解剖だ。特にタイクーンレベルに挑戦する読者は、このページを読め!!

鉄道経営の基礎知識―中級編―

さあ、今回は中級編だ。中級ってことは、初級をマスターした人のためのページってことだから、とりあえずは今までの徹底解剖をもう一度チェックしておこう。復習のすんだ人は、もう建設の基礎は完璧のはずだから、その後の鉄道会社の発展のさせかたや、どうやったら効果的な経営ができるのかに重点を置いて解説していくぞ。

で、会社発展の方法は、路線の延長につきる。一応収入の得られる基盤ができたら、次はまわりの状況をよく見て、路線を延長しよう。そのとき、どこに路線を延長するかは、最初の路線とほぼ同じ基準で決めていけば間違いない。条件のいい場所は、ライバルも当然狙いをつけてくるから、早めに路線延長をしてしまうことが大事。

チェックポイント① 列車を空荷で走らせるな!!

もっともムダなのが、列車をカラの状態で運行させること。運行コストはかかるのに、収入がないんじゃねぇ。そんなバカなことはしないって人も、結構列車に荷物を半分も積まないで走っていることがあるんじゃないかな?

そこで使いたいのが満載待機指令だ。これは、列車が満載状態になるまで、その駅で待機するという命令で。当然列車の運行頻度は落ちることになるが、空荷に近い状態で運行させるよりは、ずっと効率がいい。また、行きと帰りで違う積荷を運ばせることも考えよう。行きが貨物列車だからって、帰りに旅客を運んでいけないってルールはない。とにかく空荷は避けよう。

⬅行きは貨物列車、帰りは貨物列車、なんて変則的なこともできる。編成をよく考えて。

チェックポイント② 工場建設をするとき

工場を建設するには、多大の資金が必要になる。でもその出費も、長い目でみれば正当化されることもあるんだな。石炭を例に説明してみよう。

ちょっと右の図を見てほしい。村の左上には炭坑があって、右のほうには工場がある。前号の物流を思い出してもらえばわかるけど、石炭は製鉄所で鉄に、鉄は工場で工業製品になって、さらに工業製品は町へ運べば運賃を受け取ることができるんだったよね。

そこで右の図のAに製鉄所を建設すれば、ひとつの列車で完璧な運行ができるわけだ。炭坑から製鉄所へ石炭を、製鉄所から工場へ鉄を、工場から工業製品を村に、そして空荷の状態で、炭坑へと戻る。ムダな区間は村から炭坑までのわずかな距離だけってことになる。ウーン、美しい。

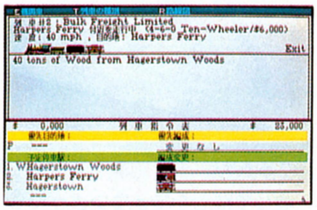

⬆列車の編成を駅ごとに変えてやることで、1本の列車でいろんな貨物を運べる。

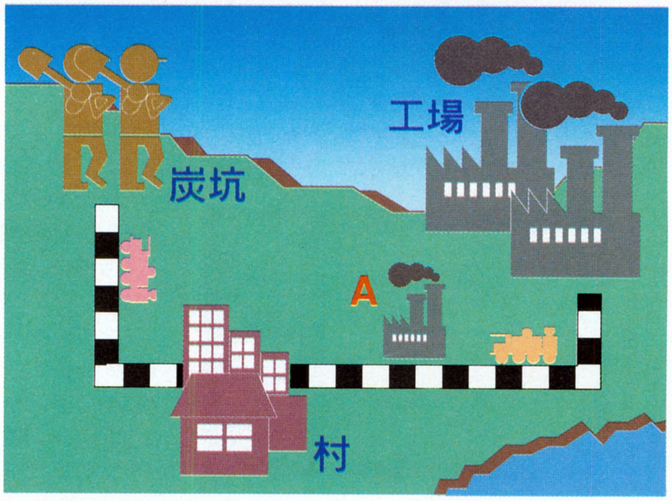

■ジャンル/シミュレーション
■メーカー/マイクロプローズジャパン
■対応機種/PC-9801VM以降
■価　格/1万1800円[税別]
■発 売 日/発売中

チェックポイント③ ブロック分けで効率アップ!

路線延長につきものなのが、分岐点。まっすぐ一直線に路線を延ばせば分岐なんていらないけど、そうも言ってはいられない。分岐を作るにあたって問題になるのが、ブロック分けだ。ブロックというのは、信号所で区切られた区間のこと。信号所と信号所、信号所と駅、駅と駅に挟まれた区間が、ひとつのブロックだ。

分岐点を作ってブロック分けをしないでおくと、本線も、本線から分岐した支線も、全体で1ブロックとなってしまう。原則として、単線は1ブロック内に1本の列車しか走れないので、非常に効率が悪くってお話にならない。

⬅分岐点に信号所を建設したときのブロックの概念図。駅には信号所の機能があるので、駅と駅の間もひとつのブロックってことになる。それをさらに分割したいときには、信号所を建設することになるってわけだ。

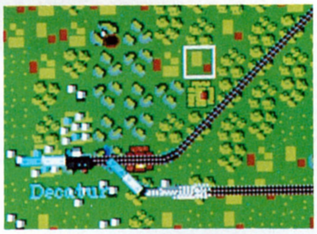

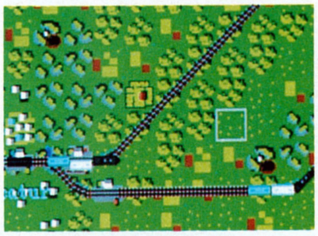

上の2枚の写真は、信号所の効果を示すものだ。左の写真では、信号所がないために、この区間全体がひとつの大きなブロックになっている。だから駅に停車中の列車は、走行中の列車が次の駅に到着するまでは動けないわけだ。ところが右の写真では、2つの信号所によって3つのブロックが形成されている。先に発車した列車が次のブロックに入った時点で、次の列車も発車できる。

そこで、分岐した直後の本線と支線の両方に、信号所を作ってやる。こうすることでこの区間は、分岐前の本線、分岐後の本線、そして支線と、3つのブロックに別れることになる。それぞれのブロック1本の列車が走れるから、この区間では計3本の列車が同時に運行できるようになるわけだ。

また分岐でない場所でも、駅間が長い場合や交通量の多い路線では、信号所を建設してブロック分けをしたほうがいい。それでも間に合わないほど混雑するようなら、初めて複線化を考えよう。信号所の建設のほうがずっと安上がりだし、たいていの混雑は、これで解消できる。複線化は、あくまで最後の手段と考えたほうがいい。

チェックポイント④ 機関車の性能を知れ!!

ゲームを進めるうちに、新しい機関車が次々に手に入るようになる。でもちょっと待て。なんでも新しい機関車を使えばいいってもんでもないんだな、これが。

新しい機関車が入手可能になると、性能表が表示されるよね。最高速と馬力は、わりと見ると思うんだけど、それだけじゃあまだ甘い。その下の表の部分もちゃんとチェックしないといけないぞ。表は、縦軸に牽引する車両の数、横軸に勾配が取ってあって、両者の交わるところに、その状態での最高速度が示されている。たとえば、3両牽引した状態で2パーセントの勾配を登ると、時速何マイルで走れる、って感じだ。

これによって、機関車の特徴が表わされる。絶対的な最高速はないけど、登り坂を走るときや車両を増結したときも速度の落ちこみが少ない機関車とか、逆に最高速は高いけど、ちょっとした登りでも大幅にスピードダウンしちゃう機関車とかあるわけだ。

こういった特徴を読み取ることができれば、どの列車にどの機関車が適しているかは自然とわかるってもの。重い貨物列車の牽引に活躍するもの、スピードを要求される旅客列車の牽引に活躍するもの。適材適所ってヤツだ。

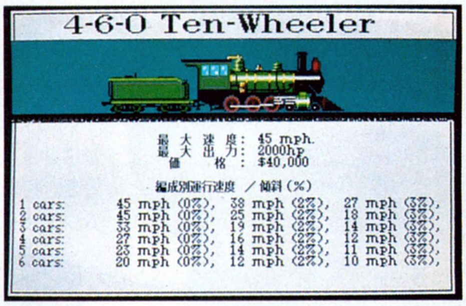

⬆これはテンホイーラーの性能表。短い編成のときにはスピードが出るが、牽引する車両が増えたり、上り坂を上がるときにはスピードが大きく落ちるタイプだ。短い旅客列車を牽引させて、スピード記録狙いがいい。この機関車を長い貨物列車の牽引に使うのは、宝の持ち腐れってヤツだ。

チェックポイント⑤ 緊急時の対処法

人生、一寸先は闇とか。ゲームの世界もそれは同じ。いきなり洪水によって橋が押し流されたりすることだってあるのだ。こんなときにはどうすればいいのだろう?

橋が流失した場合には、すぐにゲームスピードを〝停止〟にしよう。そして、流失した橋のある路線を走る列車に緊急停車の命令を出す。もしも列車と橋の間に駅も信号所もない場合には、その区間に信号所を建ててしまおう。そして橋けの掛け替え工事の終わるのを待つ。これでオーケー。絶対パニックには陥らないことだ。

また不慮の事態に備えて、自社株の50パーセントを買っておくことも大切。株が分割されてからでは大変なので、早めに買っておこう。ライバル会社による乗っ取りを防げるし、一時的経営不振状態の場合にも、株主総会でクビにされることはなくなるからだ。

資金が底をついても、慌てず騒がずブローカーを呼ぼう。社債を売ることで、当座の資金は確保できるぞ。社債は好景気のときに売るほうが得なことも覚えておこう。

自分でも、ほかのものでも“育てる”って楽しいぞ!

キングブリーダー～異獣王～

武笠眠眠

ちょっと地味だけどいいゲームってあるんだよね。その代表選手としてここに登場するのが、この『キングブリーダー』。独特のゲームシステムが、プレーヤーを魅了するぞ。ここでちょっと、その魅力について考えてみよう。

➡ハイ、これが成体になったモンスターちゃん。種族は妖精だ。こうして立派に大きくなった姿を見ると、これまでの苦労が報われるなあ。

●

読者の皆さん、こんにちわ。武笠眠眠です。一応RPG好き、ということで通っておりますが、実は私はシミュレーションゲームも大好き。特に、ちょっと古いけど『シムシティー』とか『A.Ⅲ』みたいな、環境育成タイプのゲームにはそそられるものがあったのだ。だって、何かを育てていくのって楽しいじゃない。そんなわけで、常々「RPGと環境育成タイプのゲームの楽しさが、一度に味わえるゲームがないかな」と思っていたんですよ。

でも、そういうゲームってわりとあるようで意外と少ない。これはって思うものでも、今ひとつツメが甘かったりしてね。そんな風にがっかりさせられることが多かったところに現われたのが、この『キングブリーダー～異獣王～』。一見正統派のダンジョン探索型のRPGなんだけど、主人公が自分でモンスターたちを育て、そのモンスターたちとパーティーを組む、というシステムの、ちょっと毛色の変わったRPGなのです。

こう、ひと口に書くと変わりばえのしないゲームなんだけど、このモンスターを〝育てる〟っていうのが難しい。育てるときに、少々失敗を繰り返してても、一応成体にはなってくれるんだけど、丁寧に育てられた子に比べると、能力はぐーんと落ちるわ、性格が悪くなってなかなかいうことをきいてくれないわで、いわゆる〝使えないヤツ〟になってしまうのだ。

そういう子は仕方がないから、お店に引き取ってもらうしかないんだけど、せっかく育てた子が役立たずなんて、これは悲しいぞー。

ペットショップ?でお買いもの

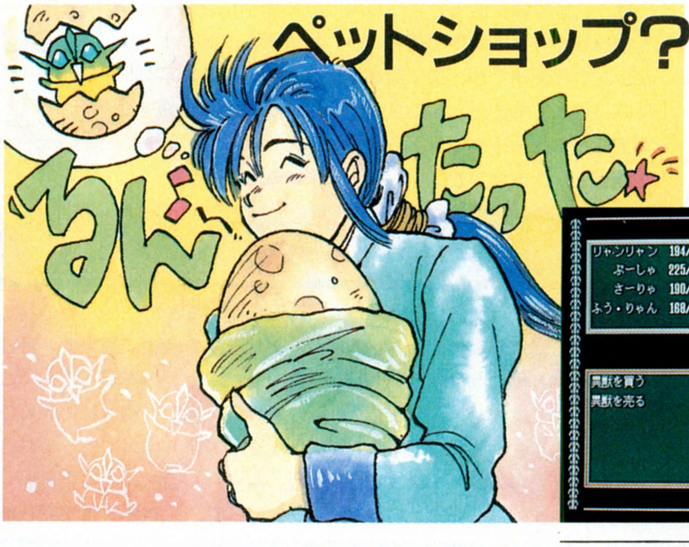

⬇このごっつい顔の親父が、生物店の主人。ここで卵や幼体を買って、成体に育てるんだけど、この、異獣を選んでいるときっていうのが、また楽しいのよ。今度はどの異獣を育ててみようかな……。

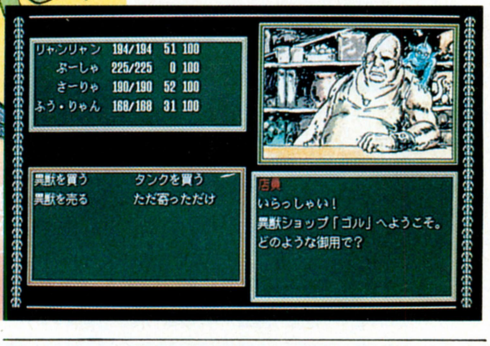

■ロールプレイング■テイチク/アーテック■PC-9801■9800円[税別]

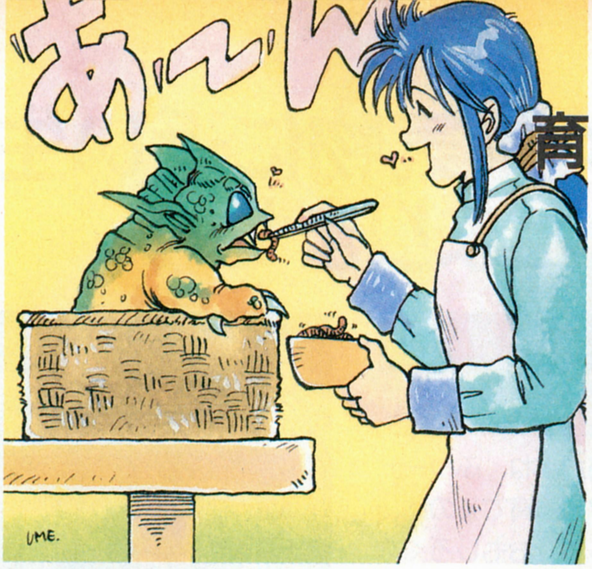

育児に失敗すると…

⬆これが、育ちつつあるモンスターちゃん。ここで、うっかり餌を間違えたりして体調を崩させてしまうと、成体になってから全然使えない〝失敗作〟になってしまう。細心の注意を払って育児に励むのだ。

でも、こういった悲しい事態も、すべて自分の責任だ。こんなことにならないように、神経を使って〝育児〟しないといけないってわけ。

おっと、思わず〝子〟なんて書いちゃったけど、こんなふうに自分の手で育てていくと、だんだん情が移っていって、ただの〝冒険用の道具〟であるはずのモンスターたちが、自分の〝子供〟に思えてくるのだ。モンスターが自分の〝子供〟だなんて……、と思うかもしれないが、タイの象使いは、自分たちの飼っている象を、〝家族〟として人間と同等に扱っていたっていうから、そんなに変なことじゃないんじゃない？

ちなみにこのゲーム、世界設定もしっかりしている。よく、設定がイマイチだったために、せっかくの面白いシステムがうまく活かされていないっていうゲームがあるでしょ。これって非常にもったいないじゃない？　もっとも、設定だけに凝りすぎるっていうのも逆に問題なんだけどね。

で、このゲームの世界には、〝異獣師〟という名称の、モンスターたちを育てて、人間にはムリな仕事をさせる職業がずーっと昔からある、という設定になっている。プレーヤーである主人公は、見習いから一本立ちしたばかりの若き異獣師、こんなふうに設定がちゃんとしているからこそ、モンスターを仲間にするっていうシステムがすんなり納得できると思うのだ。

そして、こういう設定は、当然ゲームの本来の目的であるダンジョン探索のときの気持ちの持ちように影響してくる。わりとさ、こういう〝主人公＋ノンプレーヤーキャラクター＝パーティーのメンバー〟のRPGって、プレーヤーである主人公以外には感情移入しにくかったりする。その結果、主人公は殺さないように注意していても、ほかのメンバーが死んじゃったら、「あーあ、死んじゃった」で済んじゃったりするじゃない。

でも、〝自分の手で育てた〟メンバーだと、さすがにこうあっさりとは割り切れない。うっかり死なせてしまったときには後悔するし、そうならないよう気をつけようって気にもなるしね。

こうやって育てたモンスターたちを引き連れて、ダンジョンを探っていく。その冒険を繰り返すことによって、少しずつ、自分も、モンスターたちも成長していく。これこそ、環境育成ゲームの育てる楽しさとRPGの成長する喜びというふたつの感動が、一緒に味わえるひと粒で二度おいしいといえるゲームなのだ。

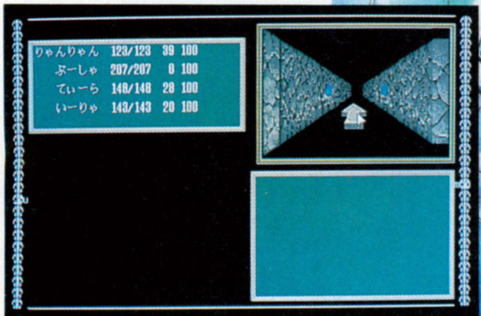

ああ、限りなく無気物に近い生物 そっけなさがたまりません

FEED

オーガス

ペットを飼うというのは、楽しい行為だよね、ふつー。でもこの作品は、バイオ生物培養ソフト。育てるのは、カワイゲのないビールスだ。だからって、おもしろくないかというと、案外楽しいんだから人間ってフ・シ・ギ。

どうも。初めてレビューを担当することになった、愛の妖精ステテコくんこと、オーガスだ。どうぞよろしく！　海外ソフト班に所属し、日頃はノルマに追われて、AmigaやIBM-PCの海外ゲームばっかりプレーしている私。そんな私の琴線に触れたというか、熱きタギリをほとばしらせたというか、とにかくそういう国産ゲームがあった。それが、『フィード』だ。

このゲーム、ジャンル的には、〝何かを育てる〟というもの。そう聞くと、『プリンセスメーカー』を思い浮かべるかもしれない。しかし、この作品で育てるのは、かわいい女の子ではない。生物には分類されるけど、限りなく下等な、無機物に近いものだ。

設定によれば、〝フィード〟は、未来のバイオテクノロジーの副産物として誕生した特殊生物。そんな生物のどこが下等なのか？　答え。育つだけだからです。培養漕に適当な圧力と電圧をかけ、エサとなる各種金属イオンを与える。そうすれば、フィードは育つ。それだけ。愛嬌をふりまくなんて、直接的にプレーヤーを喜ばすような行動は一切しない。成長させたフィードどうしを戦わせるというファクターもあるが、戦いというよりは、強いほうが弱いほうを吸収するという、理科の実験みたいなもの。なんだかもう、つれなさの極地って感じ。

グラフィックにしたって、仁丹みたいなただの球形の〝卵〟。妖怪人間ベムが生まれる瞬間の泡立ちのような(古いか？)、ボコボコした玉の集合体、〝幼生〟。さらにはヘンなものとしか形容のしようがない、〝成体〟。その一生を通じて、女性にキーキー言われる要素には乏しいフィード。最初にプレーしたときは、強制的に理科の実験をやらされているみたいだった。しかし何体ものフィードの生涯につきあっているうちに、没入している自分に気づいた私。ああ、これは、かぐわしい初恋の思ひ出……、あ、おチープじゃなかったな。とにかく、楽しくなったワケ。

普通、ご婦人と交際したり、ペットを飼ったり、生命あるものと接する場合は、見返りを期待するもの。倍返しとまではいかなくても、せめて自分の注いだ愛情と等価ぐらいの愛情をね。具体的にいうと、風邪を引いて寝込んでいるとき、心配して電話をかけてきてくれるとか、深夜帰宅しても玄関まで迎えに来るとか、そういう、相手も自分のことを好いているという表現行動だ。確かにそれは楽しい。嬉しい。もう小躍りしちゃ

大　　　　**有機物度**

異性

⬅これはもう、有機物度最大。若人がめしを食うのも忘れ、熱中するのも当然か。しかしめったに、こちらが期待するような反応をしてくれない。たとえしてくれたとしても、本心からかどうかはわかんないしな。世の中難しいや。

動物

⬅動物って、かわいげがあることはある。けれど、ヘタに知恵がある分、買い主が思いもかけない行動を取ったりするよね。写真のおさるさんは、おさるさんの中でもとっても単純なほうだから、わかりやすくていいんだけど。

■シミュレーション■亀島産業■PC-9801VM■1万2800円

うぐらいだ。だから人は、そういう反応をすることができる、有機物度の高い対象に向かうのだろう(下図参照)。しかしフィードは、この傾向には反する、限りなく有機物度が低い、つまり無機物度が高い生物だ。では、愛情を注ぐ対象には成りえないのか。いや、そんなことはない。それどころか、そのつれなさ、そっけなさがセールスポイントになっているんだ。

ヘタに見返りを期待せず、ただただ育てるという行為に専念する。『フィード』では、それが可能。そのそっけなさゆえに。なんていうの、カッコイイ表現をすればさ、〝無償の愛〟ってやつ？　キミたちはなにもしないでいい。それでもボクは、いつも見守ってるよ、なんて、おおらかな気持ちになれるんだ。対象自体よりも、その対象に奉仕する自分にシビレル、マゾヒスティックかつナルシスティックな気分も満喫できるし。

なんだか疲れちゃったんです、私。愛情の確認行為に。期待する反応は返ってこないし、また、そんなこと期待している自分自身がかわいそうだし。むなしい……。などと、遠くを見つめる人も多いと聞く昨今。『フィード』の存在が知れ渡れば、救われる人も多いのではないか。言いすぎか。自分でもそう思います、ちょっとだけ。

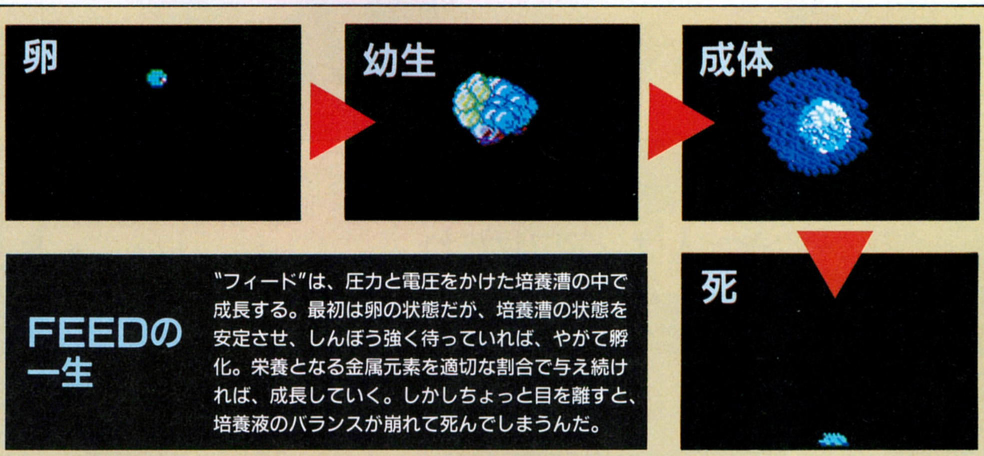

FEEDの一生

〝フィード〟は、圧力と電圧をかけた培養漕の中で成長する。最初は卵の状態だが、培養漕の状態を安定させ、しんぼう強く待っていれば、やがて孵化。栄養となる金属元素を適切な割合で与え続ければ、成長していく。しかしちょっと目を離すと、培養液のバランスが崩れて死んでしまうんだ。

ここまで書いてきて、ちょっと不安になった。もしかして、そう考えるのは私だけかと。そこで、別の人の意見を聞いて見ることにした。お相手は、しっかり者と評判のミニックス武藤だ。

オーガス(以下ガス)　それではさっそく……。

武藤　ちょっと待ってよ。最初に聞いときたいんだけど、左下の写真とその説明はなに？　これじゃ私が、男を手玉にとる高飛車女みたいじゃないの。

ガス　いや、これはあくまで一般論であって、特に深い意味は……。

武藤　そこのところ、はっきりさせといてね。

ガス　わかりました……。では、気を取り直して。『フィード』についてどう思います？

武藤　かわいくないなあ……。うん、やっぱりかわいくない。

ガス　ミもフタもないですね。でもこういうのだからこそ、見返りを期待しないで愛情を注ぐことができる。そう思いません？

武藤　私はちょっと思わないなあ。だってかわいくないもん。

ガス　まあ、フィード自体のグラフィックは好みが分かれるのは、認めますけど。でもね、要求が満たされないからって、ヘンにワクワクしたり、ガッカリするのはなんかいやなんですよね、私は。

武藤　こういう〝育てもの〟って、そこが楽しいんでしょ。こんなふうに成長するかな、あんなふうに成長するのかなって想像するのが。それが親の役割でしょ。そういうのがいやっていう考え方って、単に自分がそっち方面でひどい目にあったことがあるからそうなるんじゃないの？　違う？

ガス　そう言われるとグウの音も出ませんが。確かに〝育てもの〟ってことで、一般的なペットを期待すると拒絶反応が出ちゃうかもしれない。でもね、フィードって、どちらかというと、ペットというよりは、観用植物って感じなんですよね、今考えたんですけど。環境は整える。あとは勝手に育ってくれ、という。あ、シーモンキーもそうだな。うん、そうだそうだ。あの感じ、あの感じ。

武藤　語るねえ……。

小

➡こちらが、フィードちゃんのお姿。やっぱり、あんまり愛情が湧くような形態じゃないよな。しかしそれだけ、育てるという行為に没頭できるともいえる。感情をくすぐる反応が返ってこない点では、爬虫類と似てるところがあるかな。

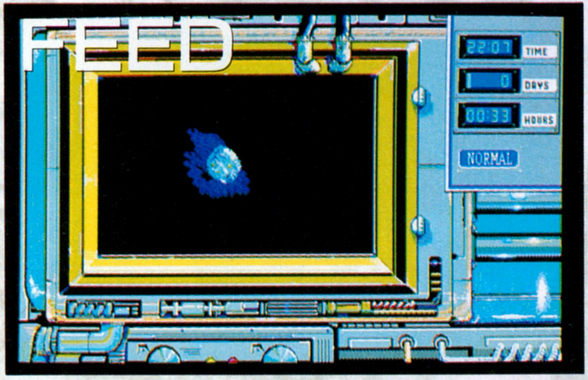

➡無機物代表、石ころ。ここまで手がかからないと、ちょっとサミシイ。でも写真の石は表参道で発見したんだけど、拾い上げたら、何者かのタンと見られる物質がついていた。無機物でも、思いもかけないことをしてくれるんだね。

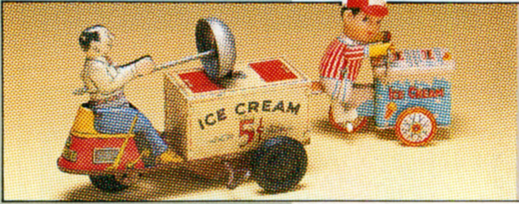

懐かしGAME

名作は、いつまでも色あせない プレーできた人はシアワセだね

スナッチャー

2042年、ネオ・コウベ・シティ。人類は異常な危機に直面していた。密かに人を殺害してその被害者にすりかわる、恐怖のバイオロイド〝スナッチャー〟が出現したのだ。この人類の敵に立ち向かうべく、特殊警察班JUNKERが組織された。『スナッチャー』は、今から4年前に、PC-8801SRとMSX 2用に作られた作品。制作したのはコナミで、同社のメタルスレイブというチームが開発に当たっている。ストーリー、システム、グラフィック、サウンドと、ゲームを構成するすべての要素のレベルが高く、僕は今でも大変よくデキたアドベンチャーだと確信している。

ゲームシステムはオーソドックスなコマンド選択式ながらも、随所にターゲットシューティングを取り入れている。画面を9分割して、それぞれをキーボードのテンキーの1～9に割り当て、ターゲットが出現したら、対応するテンキーをモグラ叩き的に押して撃つわけだ。単純だけどエキサイトできる、とてもウマイやり方だね。

それから感心したのは、この世界のリアリティーだ。高度に進化したテクノロジーを手に入れながら、それとは裏腹に頽廃(たいはい)的な社会。スナッチャーでは、時代的背景や登場人物はもちろん、建築物や小物にいたるまで細かく設定されていて、バックボーンが「ビシッ！」と1本通っている。それらに忠実に作られているから、独自のサイバーパンクの世界を、見事に描き出せているんだな。

それらの魅力と上手なフラグ設定のおかげで、当時、ほとんどの人がエンディングまで遊べたはず。プレーヤーを常にドキワクさせて、本当にシンキングが必要なところ以外で「なぜフラグが立たない？」なんて、決して考えさせない理想的なゲーム展開。それをこの作品は持っているんだよね。

さて、僕はこのスナッチャーにかように入れ込んでいるわけだけど、『SDスナッチャー』が発表されたときは呆然としてしまって、同タイトルをプレーする気にもなれなかった。コナミには、お茶を濁さずにスナッチャーと同じシステムで、続編を作ってほしい。同じ想いの人は多いと思うけど、いかがなもんでしょ、コナミさん？

(花田ポン吉/ランダムよ永遠に)

4年を経た今でも十二分にオモシロイ! コナミにはぜひとも〝真〟の完結編を作ってもらいたい!!

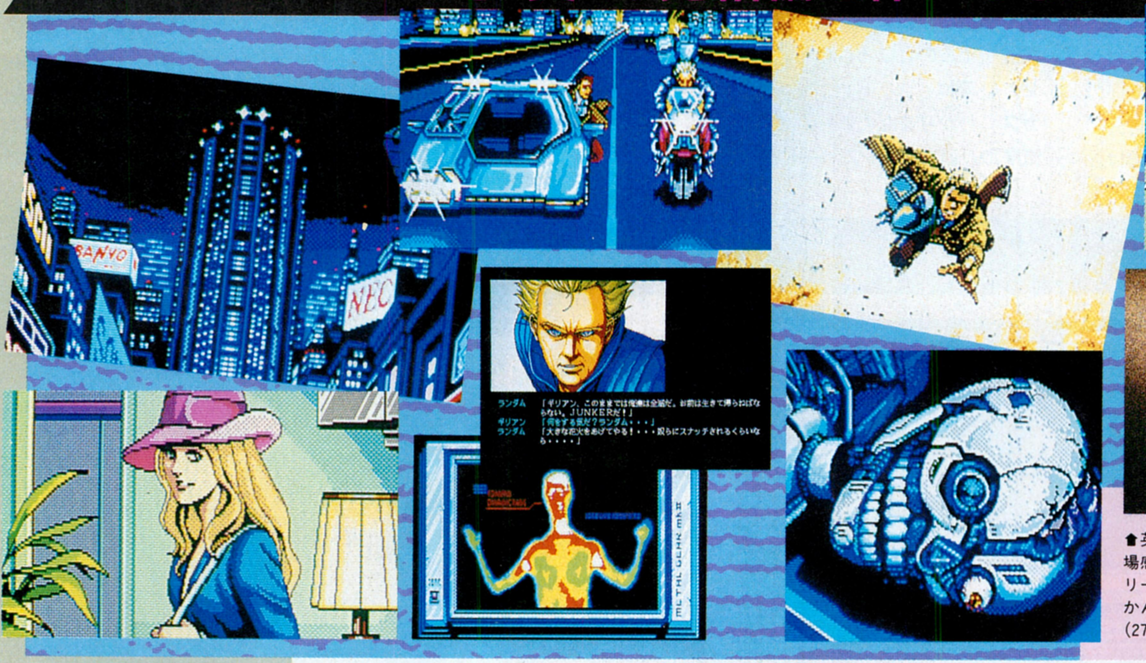

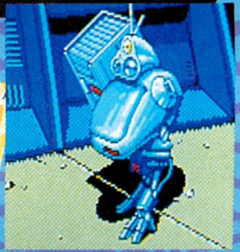

⬆英語ドラマやBGMが入った臨場感抜群のCD。スナッチャーフリークなら、絶対聴かなきゃいかんでしょ。キングレコード、(276A 7713)2843円[税込]。

■スナッチャー ■コナミ ■1988年 ■アドベンチャー

REVIEW

嗚呼、思い出しちゃったぞ……
そういえばオレはスパイだったんだなぁ

スパイ大作戦

➡これこれ。各階の各部屋は、毎回ランダムで設定されるから、何回でも遊べた。と、思うんだけど、それはオレだけか!?

＊＊＊＊＊＊＊＊

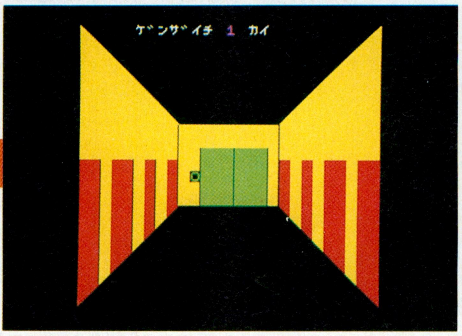

スパイ大作戦といったら、真っ先に思い出しちゃうのが、有名な〝あのフレーズ〞だ。ほらほら、思い出しただろ!? あー、あまりにも有名なフレーズだから、口に出すのも恥ずかしい。な〜んて言ったものの、知ってるのは、オレたちログインロートル組（班長松本隆一）だけかもしれないな。

だってさぁ、オレたちの時代って、スパイごっこするときには、絶対に誰かが、〝あのフレーズ〞を言ってスパイごっこを始めたもんだ。カッコよかったんだよな。ツウは、サンスタースパイ手帳の水に溶ける紙を、水に溶かしながら〝あのフレーズ〞を言ってたもんよ。そうそう軍人将棋の目玉のスパイを敵の大将にぶつけるときにも言ってたし、億万長者ゲームの産業スパイの透明なコマを握ってたときにも言ってたっけ……。

でもさぁ、やっぱりオレたちのスパイ活動なんて、所詮は子供の遊びだったんだよな。だんだん自分が大人になるにつれて、ボクらが発明したスパイごっこじゃ、満足できないカラダになってしまっていたんだ。そんなオレを、また何年ぶりかで、その気にさせてくれたのが、このゲームだった。ちょっぴり大人のオレも、思わずまた〝あのフレーズ〞を口ずさんでいたんだ。やっぱり、スパイってカッコいい。いい年（当時20歳）こいても、ジェームス・ボンドみたいなスパイになりたかったんだ。

このゲーム、スパイ大作戦にも、もちろん〝あのフレーズ〞はあった。ゲームがスタートすると、いきなりテープレコーダーが回り始めて、「おはよう……」。あっシマッツ、うっかり〝あのフレーズ〞を言ってしまうところだった。う〜ん、顔から火が出るところだった（ウソ）。

で、いかしたスパイごっこが始じまる。オレの任務は、とある3丁目のビルに潜入し、ある部屋から重要な機密書類を盗み出す。と、いう仕事。もちろん、敵をせん滅させ、ビル自体を破壊しちゃったりなんかしてもかまわないのだ。

もう昔のことだから、何階建てのビルだったかは、忘れちゃったけど、たしか各階のあっちこっちの部屋に侵入しては、武器を盗んだり敵を倒したり……。で、資料室を探しあてて、機密書類を盗む。

たったこれだけのゲームなんだけど、〝あのフレーズ〞は口ずさめたと思うんだよなぁ。でしょ？

（高ピ川親方改め高ぴょんめん）

懐かしゲーム徹底解剖!!

ああ、ついに極秘資料を入手!

おはようフェルプス君。今回のキミの使命は、スパイ大作戦の作者自らのゲーム徹底解剖を聞くことにある。いやでも聞きたまえ。

このゲームは、自分の体重以上の重さの武器は装備はできない。装備には、文書回収キットとアタッシュケースは、絶対に必要だ。機会室は破壊するな、エレベーターが止まる。武器・弾薬室も破壊してはならぬ、ビルが吹っ飛ぶぞ。

例によって、キミ、もしくはキミの仲間が捕らえられ、あるいは殺されても、当局は一切関知しないからそのつもりで……。

➡こいつが、スパイ大作戦の生みの親だ。彼の生み出した迷作は数知れず。ほかにもあるみたいだぞ。

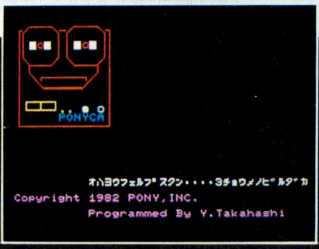

⬆ほらほら、例の〝あのフレーズ〞が出てくるシーンだ。おはようフェルプス……。

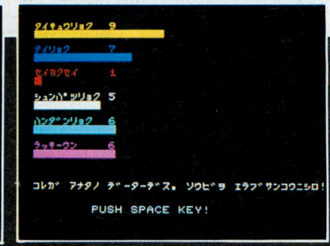

⬆プレーヤーの能力値があるなんて、当時のゲームとして画期的だ。これは自慢。

⬆自分の体力にあった装備を選んで、敵のビルに潜入する。これは重要ポイント。

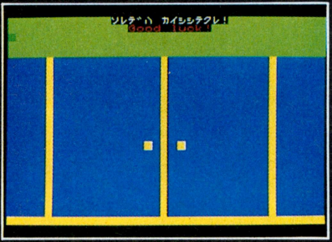

⬆いよいよビルに潜入。早く資料室を探さねば……。あー、ドキドキするぞ。

⬇当時、フロッピーなんていう便利なモノは普及していなかった。もちろん、スパイ大作戦も、テープ版しかないのだ。

■スパイ大作戦 ■PONYCA（現ポニーキャニオン） ■1982年 ■ロールプレイング風

なんでも大百科
覇者への道
今号の攻撃目標　義経

判官贔屓大作戦

覇者への道恒例、毎度おなじみの歴史ウンチクシリーズ。今回は『義経』がテーマということなので、源平争乱期のことについて、ちょこっと解説してみよう。

まず、源平争乱の主役である源氏と平氏の成立だが、だいたい10世紀の初めのことらしい。平氏は桓武天皇の子孫である高望王が祖先で、桓武平氏と呼ばれ、源氏は清和天皇の孫である経基が臣籍に降下して源を名乗り、清和源氏と呼ばれたのだ。これらふたつの家系は、すでに地方で武士団を形成していた豪族を統合し、しだいに大武士団の頭領に成長していった。

源氏と平氏のうち、最初に力をつけたのは源氏のほうだった。源氏は朝廷の実力者である藤原氏と結びつき、早くから中央政界で勢力を張っていたのである。一方、平氏には藤原氏のような中央進出への後ろ楯がなく、地方豪族化していった。平氏がやっと中央政界に進出したのは、平清盛の祖父である、平正盛のときである。

正盛は1097年に領地を寄進したことから白河法皇の近習となると、法皇の後ろ楯をもとに、一気に中央政界に平氏勢力を築いていった

⬇近畿、四国、中国の各地方を転戦し、平氏を滅ぼした義経。しかし、その義経も公家勢力に接近したことから頼朝に疎まれ、ついには殺られてしまう。ああ、諸行無常。

のである。これは正盛の能力が勝れていたこともあるが、白河法皇が源氏の実力を恐れ、平氏を対抗馬として売り出そうと画策したからだ。この白河法皇の計画は図に当たり、折しも源氏は内紛で勢力を弱めていたため、正盛の子の忠盛のころには源氏に対抗するほどの勢力を持つにいたったのだ。

そうなると、源氏も黙ってはいられない。武家の真の頭領の座を巡って、両氏の間に暗闘が行なわれるようになった。この暗闘が最初に表面化したのが、1156年の保元の乱である。この皇位継承を巡る戦いでは、源氏も平氏も二派に分かれて敵味方で戦ったため、決定的な局面にはならなかったが、戦後、平氏のほうに恩賞が優遇されたことから、源氏と平氏の対立は不可避なものになってしまう。このとき、平氏の頭領は平清盛、源氏の頭領は源義朝であった。

1159年12月４日、平清盛が京を留守にしたときを狙って源義朝は挙兵。御所を襲って後白河上皇を監禁、二条天皇を軟禁して京を制圧した。一方、事件を知った清盛は西国の武士団を背景にして京に帰還、義朝らを牽制しながら二条天皇を救出し、義朝を朝敵として12月26日に総攻撃を開始した。決戦は六条河原で行なわれたが、義朝はあえなく敗退。関東へと逃亡する途中、尾張国の内海で捕らわれて殺害された。この戦いが平治の乱である。

さて、頭領を殺され、一族の主だった者も処刑されてしまった源氏。嫡流といえるのが当時13歳の源頼朝だけでは、壊滅も同然であった。事実、平治の乱以後の源氏勢力は、平氏の鼻息を窺うような状態に落ちぶれたのである。そして、源氏をそこまで追い込んだ平氏はというと、かつては仕えた貴族勢力までも凌駕し、平氏にあらざれば人にあらず、とまでいわれるほどに栄華を極めたのだ。

しかし、驕る平家は久しからず。朝廷の官位を独占し、天皇家にまで血縁関係を結んだ平氏だが、急激な成長ゆえに多くの人の恨みをかっていた。もちろん冷え飯を食わされている、源氏系の武士の恨みはなおさらだ。だからこそ、源氏嫡流の生き残りである頼朝の挙兵に、関東の武士団が協力したのである。頼朝は挙兵まもない石橋山の戦いで敗れたものの、その後すぐに、なんと関東武士団のほとんどが頼朝に味方したのだ。

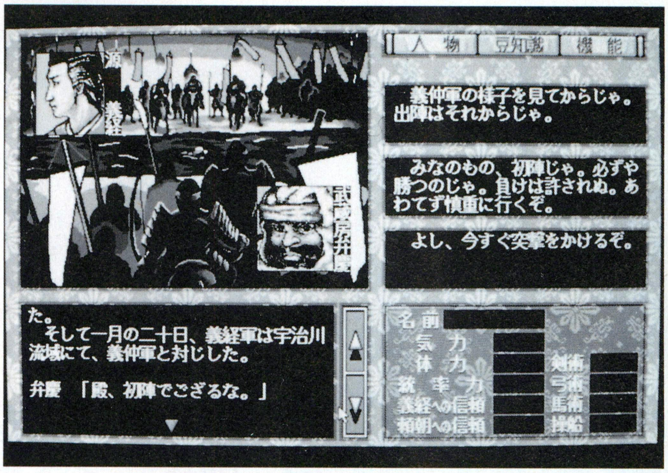

☗『義経』にはアドベンチャーゲームの要素があり、その部分での対応が、シミュレーションゲームの部分にも影響を与える。画面は宇治川の戦いの前夜の場面だ。

1180年の８月17日に挙兵した頼朝は、８月23日の石橋山の戦いで敗れたものの、10月６日には態勢を立て直して鎌倉へと進軍した。平氏も頼朝の挙兵に対して京から討伐軍を送るが、栄華に馴れて弱体化した武士団に戦闘能力はない。富士川の戦いでは、水鳥の羽音に驚いて敗走してしまう始末だ。この戦いにおいて戦わずに平氏を撃退した頼朝は、鎌倉を本拠地とし関東の支配に専念する。普通ならば勝利の余勢をかって京に攻め上るところだが、それをせずに地盤固めを行なったところが、頼朝の非凡なところである。

富士川の戦いで敗北した平氏は京で勢力の回復を図るが、頭領である清盛が1181年２月に病死すると、坂を転げ落ちるように衰退していった。反対に鎌倉の頼朝は１日ごとに勢力を強め、徐々に支配領域を広げていったのだ。そして、1183年に源氏の傍系である木曽義仲が京から平氏勢力を追い出すと、満を持して鎌倉軍を西へと進撃させたのだ。鎌倉軍を率いるのは、頼朝の弟の義経。義経は軍事的な才能に恵まれ、京で乱暴を行なった義仲軍を破ったあと、西へ西へと平氏を追詰めていった。そして1185年３月25日、壇の浦での決戦に敗れた平氏は、ついに滅亡したのである。

こうして源氏の争乱を制し、幕府を開いて支配者となった源氏だが、その栄光は頼朝までだった。頼朝の死後、頼朝の外戚である北条氏が専横を始め、源氏の嫡流は滅ぼされてしまうのだ。そして、平氏系武士の北条氏と源氏の名門である足利家との、次の源平争乱へと歴史は進んでいくのだ。

このソフトにモノ申す!!

この『義経』というゲームは、アドベンチャーゲームの要素がゲーム進行の要所要所に加わり、ただのシミュレーションゲームとは異なる異色作になっている。オープニングの源頼朝との対面や宇治川の戦いの前の場面など、アドベンチャーゲームのやり取りがあるために、現在の状況がわかりやすく、素直に合戦に精神を没入することができるのだ。

しかし、いざ合戦のシーンとなると、いささか問題が出てくる。まず第一に合戦そのものが、極めてまどろっこしい。ユニットを移動させ隣接した敵ユニットに攻撃を仕掛けるというオーソドックスなスタイルなのだが、ユニット数が多いため、3ターンもやるとイヤになってくる。しかも、せっかく源義経や弁慶といったヒーローが登場しているのに、合戦中にその人たちの個性が出てこないのだ。そのため、源平合戦という雰囲気が出てこず、ただのコマ動かし戦争ゲームになってしまっている。これは、非常に惜しい。源平争乱という、いままでの歴史ゲームでは珍しい時代を扱っているだけに、アドベンチャーゲームの部分だけでなく、シミュレーションゲームの部分にも雰囲気をだしてほしかった。なぜ源平なのか、そしてどこに源平を出すのか、そこをもっと突っ込んでほしかったね。

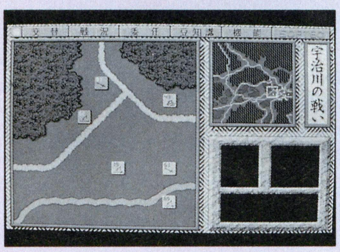

今号の敵戦力

メーカー/SOFTEC
機　種/PC-9801VM
(5D、3.5D)
価　格/9800円[税別]

維新の男たち 武田耕雲斎(たけだこううんさい) 水戸藩尊攘派の家老。藤田東湖の息子、小四郎らに担ぎ上げられ、尊皇攘夷を掲げる水戸天狗党の盟主となった。しかし天狗党は、軍資金集めのために豪商や大庄屋を襲撃、金品の強奪を行なったため、水戸藩だけでなく、幕府からも狙われることに

日本剛の者列伝

源義経の従者である弁慶といえば、源平争乱期きっての剛の者だ。その弁慶にあやかり、歴史に名高い剛の者たちを紹介しよう。

弁慶にも負けない剛の者。そんな強者たちを、神代のころから弁慶以前の平安時代末期まで、順々に列記していくとしよう。

須佐之男命 数々の乱暴を働きながらも、八百万の神々の中で彼にかなう者がなかったために黙認され、しまいには下界に追放されてしまったという暴神。下界では八俣大蛇を酒で酔わせて、討ち倒したという伝説を持っている。この須佐之男命、おそらくは古代国家の豪傑たちの逸話が集まって創られたのだろうが、人を恐れさせる剛の者というのは、昔からいたということである。

坂上田村麻呂 桓武天皇の時代に活躍した武人。蝦夷征討に多大な戦功をあげ、朝廷の全国支配に貢献した。征夷大将軍が武士の最高権威を象徴するようになったのも、坂上田村麻呂が任官した官職だったからで、それほど後の世の武士たちに影響を与えた人物だったのだ。ひとにらみで猛獣も倒したといわれるが、その反面、子供好きで温厚な人柄だったという。

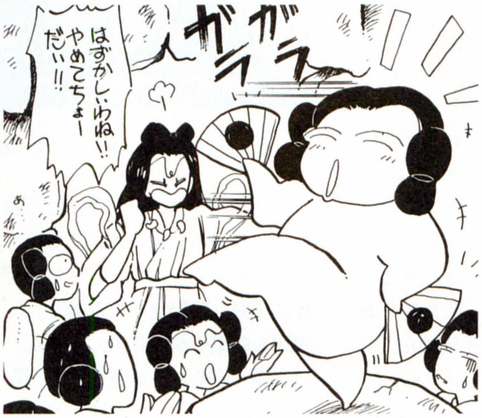

あまりの須佐之命の乱暴ぶりに、天照大神は天の岩戸に閉じ篭ってしまう。このお話は、日食現象を説明するための伝説なのだろう。

田原藤太 龍神の頼みで、龍宮城を襲う大ムカデを退治したといわれる武将。その正体は、平将門を討ち取り、関東の混乱を平定した藤原秀郷である。将門を討ち取った武勲を当時の人が語り継ぎ、いつのまにか田原藤太の伝説になってしまったのだ。とはいえ、秀郷も伝説になって当たり前の暴れ者で、当時の朝廷は、毒をもって毒を制す、の気持ちで将門征伐を命令したという。なお、秀郷の子孫がのちの戦国大名の結城氏である。

源頼光 11世紀の前半を代表する武将。武芸に秀で、その武勇伝は伝説化している。おもな武功としては、大江山の酒天童子退治、北野の巨大土蜘蛛退治、老狐退治などがあり、ほとんど妖怪ハンターだ。また、頼光の家臣である渡辺

ウェポン・イラストレイテッドNo.54 新生ソ連軍を展望する②

旧ソ連軍の続きだ。旧ソ連軍の根幹をなす地上軍だが、その戦略は貫通打撃作戦を基本理念としている。貫通打撃作戦という言葉は軍事用語として明確に定義されているわけではないが、目指すものはごく簡単。すなわち攻撃あるのみ。敵の防衛線に対する反復的で大規模な攻撃こそがソ連地上軍の戦略なのだ。

この戦訓は、もちろん、3年半にも及んだ第2次世界大戦の経験に強く負っている。モスクワ、レニングラード、スターリングラードなどにおける壮絶な戦闘の結果、ソ連地上軍指導部は様々なことを学んだ。戦車、急降下爆撃機などを使い、巧みに戦争を遂行するドイツ参謀本部を相手に、ソ連軍もまた独自の戦略を編み出していったのだ。

それが、敵主力方向に対する決定的攻撃による敵戦力の殲滅である。攻撃発起に際し、ソ連軍は主攻撃目標を周到かつ正確に選定する。攻撃の成功はその点に大きくかかっているからだ。

次いで、選定した主力攻撃目標の正面に、圧倒的に優勢な戦力を集中する。ソ連自動車化狙撃連隊の指導教本によると、望ましい戦力比は歩兵大隊で3から5倍。火力で6から10倍。戦車で4から5倍となっている。その優勢な戦力比をもって正面の敵を攻撃するのだが、この攻撃は昼夜を問わず、かつこちら側の消耗も気にすることなくオートマチックに進められるのだ。

まあ、これだけだとなんだか単純すぎてあっけないかも知れないが、攻撃機動には正面攻撃、一点突破、数点突破、求心突破、一翼包囲、両翼包囲、迂回、挟撃など、細かいバリエーションがいくつかあり、子細に検討していくとキリがないから省略するが、ともかく基本戦略は単純かつ効果的な貫通打撃作戦を採用しているのだ。

そのため、ソ連地上軍の編成は諸兵科連合という他国にはないような戦闘単位でまとめられている。アメリカ軍のエアランドバトル2000構想との違いは次号で説明しよう。　　　(続く)

⬇損害をかえりみず突撃あるのみ！　それが旧ソ連地上軍の基本戦略だ。この膨大な軍隊の行方が世界中に注目されているが、どうなるんでしょうかね？　本当に。

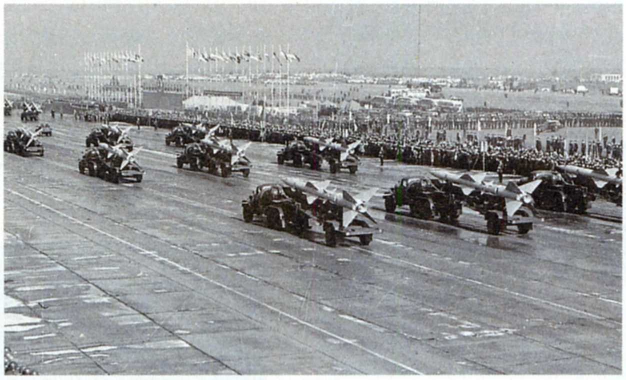

なったのである。しかし耕雲斎たちは自分たちの正当性を信じて疑わず、また水戸藩主の弟で、朝廷の禁裏守護総督を務めていた一橋慶喜に謁見すれば、自分たちを保護してくれると考えていたのである。だが慶喜は逆に天狗党討伐の兵を挙げ、幕府も追討軍を送ったために天狗党は壊滅し、耕雲斎らはついに降伏。370余名全員が斬首されたのである。

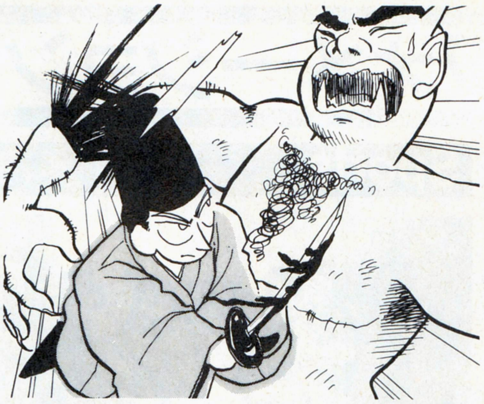

源頼光の家臣のなかにも、剛の者はいる。頼光四天王のひとり、渡辺綱は、羅生門の鬼の手を斬り取った伝説を持つのだ。

綱や坂田金時にも武勇伝は多いが、つまるところ、かれらの伝説は実力を増してきた武士階級に対する、当時の人のイメージが凝縮されたものであろう。

藤原隆家 中国女真族が九州に攻めてきた、刀伊の来寇(1019年)で活躍した太宰府の権帥。このとき、京都の中央政府の対応は遅かったが、隆家は即座に九州の豪族を結集して迎撃。2000人余りの死者を出しながらも、なんとか撃退した。隆家のす速い判断で難は避けられたが、中央政府の命令を待っていたらどうなっていたことか。

源義親 源義家の次男。父親譲りの、武勇に優れた武将だったが、性格はきわめて乱暴だったという。そのため各地で騒ぎを起こし、平正盛に討ち取られた。しかし、討ち取られたはずの義親は、それから20年にわたって各地に出没、そのたびに反乱を起こしているのだ。果たして、平正盛に討ち取られた義親は本物だったのか、それとも各地に出没した義親が偽者なのか、いまだに謎である。とはいえ、偽者だったとしても、あいつなら生きていておかしくない、と世間に思わせた義親の生前の力は、凄いものだったのだろう。

源為朝 源為義の息子で、兄は頼朝と義経の父親である義朝。為義は子供のときから乱暴で京都に住めず、そのため九州で育てられたが、そこでも大暴れ。わずか15歳にして二十度の合戦を指揮、100以上の城を落として九州全土を制圧してしまったのだ。そんな為朝の得意技は、弓だったという。5人がかりで引くような強い弓を軽々と連射した、と現在に伝えられているのだ。ところで九州を制圧したあとの為朝だが、父親の説得で九州を捨てて上京、そこで保元の乱に巻き込まれて敗北、八丈島に流されている。源平争乱の直前の出来事だ。

このような天下無双の剛の者たちの伝説は、強さに憧れる普通の人々によって語り継がれたのだ。

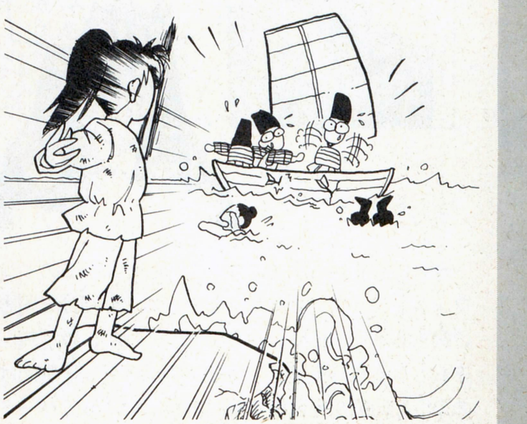

船すらも弓の一撃で撃沈したといわれる為朝は、古来から物語の題材にされやすく、曲亭馬琴も「椿説弓張月」という作品を残している。

戦国名将列伝第五十三話　荒木摂津守村重

天正六年(1578)、秀吉の中国征伐軍の補佐として伊丹有岡城にいた荒木村重は、突如として織田信長に反旗を翻した。摂津方面の司令長官として、柴田勝家や丹羽長秀ら織田五軍団長とも肩を並べていた村重の謀反は、信長にとって恐るべき脅威となった。しかし村重は、信長が送った明智光秀や羽柴秀吉といった重臣たちの説得をはねつけたわりには、配下の高山右近や中川清秀が信長に降ると、さっさと城を捨てて逃亡してしまったのである。しかも、城内に重臣や妻子を残したまま、単身城を落ち延びたのである。このことから、村重には、何か特別な事情があったのだと思われてならない。

その特別な事情とは何だったのか。村重謀反の理由は、現在では村重の重臣たちが一向宗に通じ、その露見を恐れた村重が身の危険を感じて謀反を起こしたという説が有力である。しかしそう決意しての謀反ならば、なぜ村重は簡単に城を脱出してしまったのだろうか。思うに村重は、この謀反には賛同していなかったのではないだろうか。つまり謀反は熱烈な一向宗門徒であった重臣や妻子たちの計画で、村重は謀反が起きるまで、その計画すら知らなかったのではないかと思うのである。しかし、謀反は起きてしまった。癇気の激しい信長のことである。たとえ自分は知らなかったとはいえ、決して言い逃れることはできないだろう。村重はそう考えて兵を起こした。しかし、もともと乗り気ではないから、さっさと戦いを放棄してしまったのである。村重の謀反は、一見すると主君信長への裏切りに見えるが、実は重臣や妻子たちの村重への裏切りだったのだ。これを知ったときの村重の気持ちはどうであったろう。

出奔後、村重は入道して道糞と名乗った。自ら道端の糞であると名乗ったのだ。信頼していた重臣や、最愛の妻子からも裏切られた自分は、もはや糞ほどの存在でしかないということなのだろうか。夜陰に紛れて城を落ちた村重には、もはや摂津方面司令長官だとか、織田家の重臣だったとかいう地位への未練は微塵もなかっただろう。ただ信ずる者から裏切られたという、虚無感だけが残っていたはずである。

試合日程 今回ご紹介したWINGプロモーションのシリーズ日程は、３月８日、後楽園ホール（東京都）、３月11日、半田市民ホール（愛知県）、３月13日、静岡産業館（静岡県）となっています。なお、各会場の入場料金など、詳しくはWINGプロモーション☎03-3590-8759まで、お問い合わせください。

恵美子の ほほえみインフォメーション

Book

三国志おもしろ意外史

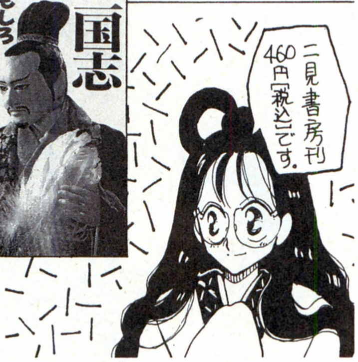

今号の特集は三国志についてでしたが、このインフォメーションでもそれにならって、今回は三国志に関する本をご紹介しましょう。それがこの、『三国志おもしろ意外史』です。書名が軽いため、子供向けのような印象を受けますが、内容はいたってハード。『三国志演義』や伝承などで作り上げられた三国志のイメージを、最新の研究結果をもとに歴史的に修正してくれる本なのです。三顧の礼の実在や劉備の家系の真偽など、みなさんがご存じのエピソードを歴史資料と推理とで、次々と解説してくれるのです。全99項目、三国志ファンなら必見でしょう。

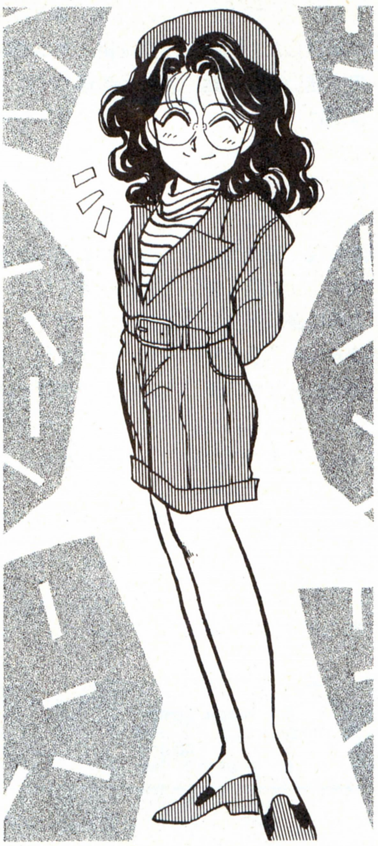

Sports

どーも、スポーツ、格闘技担当の青柳ういろうが、WINGプロモーションの３月のシリーズをご紹介しましょう。WINGプロモーションといえば、しぶいレスラーが集まることで有名ですが、このシリーズも、元WWFチャンピオンのイワン・コロフ、オカマレスラーのリップ・ロジャースなど、クロウト好みが大挙参加。インディペンデントながら、粒をそろえてますな。

太平洋の目撃者

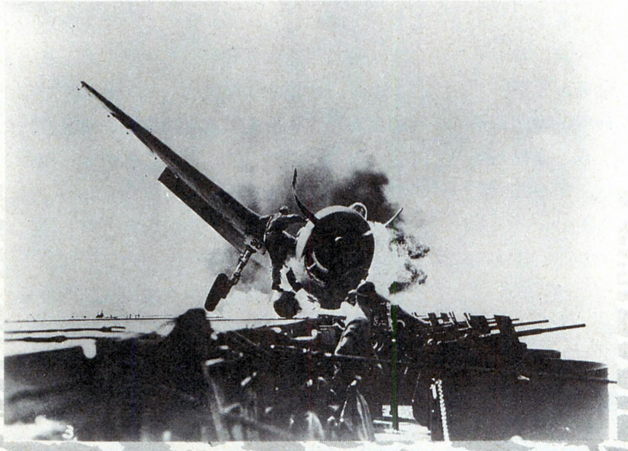

グラマンF6F　ヘルキャット

ヘルキャットといえば零戦の宿敵として知られ、アメリカの艦上戦闘機のなかでも評価の高い名機である。しかし、その評価は実戦投入後のもので開発当初は、さほど期待された機体ではなかったのだ。

なにしろヘルキャットは、同時期に開発されていたＦ４Ｕコルセアのあて馬だったのである。コルセアが当時の最新テクノロジーを満載した機体であったため、もし開発が失敗したら、と考慮されて造られた機体だったのだ。そのため設計思想は、ひたすら無難の２文字であり、結果の出ている技術を集めて造るというものだったのだ。ところがその無難さが、結果的にはヘルキャットには幸いした。コルセアは構造が複雑すぎて艦上機としての正式採用が遅れ、ヘルキャットが主力機として認定されたのである。

性能的には、ヘルキャットはコルセアにはかなわない。しかし、戦争に使用される兵器の評価は、性能だけで決まるわけではないのだ。太平洋戦争という大消耗戦では、単純で頑丈というヘルキャットは実に扱いやすい機体だったのである。それは、正式採用から終戦までの３年間で１万2272機も生産されたという数字が表わしている。ヘルキャットは、実用機だったのだ。

程畿（ていき）　蜀軍参謀府のひとり。劉備の呉侵攻に従い、黄権とともに参謀を務める。猇亭で布陣中、蜀旗が倒れるのを見て夜襲の危険を進言するが、劉備は聞きとどけない。結果、呉軍は本当に夜襲を敢行し、蜀軍は総崩れとなる。程畿は劉備らを逃したのち、乱戦の中で自害した。

戦友(カメラート)からのお便り"オレも書くからキミも書け"

3月というのはインパクトの強い歴史的事件の多い月で、昨日の5日は織田信長が本願寺と講和を結んで412年目だった。つまり1580年の3月5日が、石山合戦の終決日なわけだね。そのほか3月にあった事件というと、3月3日が桜田門の変、3月10日が平城京の遷都、3月14日が西郷隆盛と勝海舟の会見、3月24日が壇の浦の戦いなどなど。まあ、これらはほんの一部なので、ヒマがあったら調べてみると楽しいぞ。ヘンな事件の月日が判明したら、お便りのネタで送ってくれ。そんなわけで、今号も戦友諸君のお便りをご紹介していこう。

「三國志Ⅲがやりたい」

(福島県　淮陰侯韓信)

韓信は、この言葉を10回も書いて送ってきた。よっぽど、プレーしたかったんだな。もう発売されて2週間近くたつから、すでにプレーしているだろう。おもしれー、と10回書けるほどのデキだったかどうか、今度は感想を送ってくれ。

「ログイン1、2号のカラーイラストギャラリーで、呂布のイラストの寸評に、強すぎたゆえの世渡りヘタ、もう少し悪人だったら、とありましたが、わたしはただポリシーがなかったから失敗しただけだと思います」

(茨城県　上様)

上様の言うことも、よくわかる。呂布といえば、裏切り者の代名詞だからな。でも、ただポリシーがないということだったら、劉備も曹操も孫権も相当な変節漢だからね。裏切りや騙しにかけては、3人ともしたたかだよ。しかし、この3人は生き残った。その点が、世渡りに関する能力じゃないかと思うのだが、どうだろうか。みんなは、どう思うかな。

「大河ドラマの信長は、配役うんぬんについてはいいのですが、ドラマの目指すものがわからない。いままでのが伏線で、これからおもしろくなるというのならかまわないが……」

(広島県　艦番68)

神奈川県
川崎商業のオタク

⬆東部戦線は地獄だ、という言葉があるが、独ソ戦の悲惨さは筆舌につくし難いだ。忘れるな。

千葉県　ミハイル・フルンゼ

今号の シブーイヤツ

⬅現代音楽もいいが、クラシックもいい。そして、各国の民謡やマーチもいい。一度、聞いてくれ！

♥♥♥ 戦え 甲冑少女隊 ♥♥♥

会員番号 ―― 092

福岡県　さとら

⬆これほどの豪槍を操るとは!?　マントの下の腕は、かなり太いとみたぞ。

会員番号 ―― 093

大阪府　なえ

⬆忍者系の技術を持つようだが、その手に持つ得物がなにか気になるな。

あの大河ドラマには、みんなひと言ありそうだな。そこで国営放送に意見を言う特集をやるぞ。みんなの熱い意見を待つ。

今号の 仁侠

香川県　阿斗

⬆林沖　高俅の配下を斬り逃亡す の絵らしいが、高俅の顔は凄いな！

東京都　流念次郎

⬆こんなヤツがプールに入っていたら、怖くて近くによれないぞ！

イロッぽい甲冑少女募集!!

ご存じ、甲冑少女隊の会員番号が、ついに3ケタに突入しそうだ！　すでに二度、三度の出撃で、3ケタの会員番号を持つ隊員もいることはいるが、100番目の甲冑少女を記念して式典を行ないたいと思う。そこで3月21日を締切として、目指せ通算100番目、カラー甲冑少女を募集したい。ふだんはモノクロの甲冑少女を色つきで書いてくれ。記念に相応しい子を待っているぞ。いますぐ、出陣だ!!

〒107-24
東京都港区南青山6-11-1
スリーエフ南青山ビル
(株)アスキー ログイン編集部
覇者への道

三国志好漢伝 谷利(こくり)　呉の武将。赤壁の戦いののちに行なわれた、合肥侵攻戦に従軍した。この合肥での戦いで、呉軍は魏将の張遼に翻弄されてしまう。総大将である孫権も追いつめられ、張遼に討ち取られそうになるが、谷利が壊れた橋から孫権を逃がし、張遼を食い止めることで難を逃れた。

戦国御免

この号が出る5日後、俺は後楽園ホールで興奮と絶叫と快楽の中にいるはずだ。プロレス。それこそ男のロマンだ！

老雄元就、三矢の教えを残す！

⬅中国地方を制圧していた強大な尼子家配下の一豪族だった毛利家を、たった一代にして西国の覇者に育て上げた知謀の将！

歴史が三度のメシよりも好きな俺は、短い休暇でもチャンスさえあれば積極的にいろいろな土地に旅するのが趣味だ。目的はもちろん史跡めぐり。なかでも、やはり戦国関係の史跡を旅したときには、感動もひとしお大きい。すでに今までに、日本各地の主だった戦国の城、史跡は訪ねてみた。鹿児島の島津一族の墓地、熊本城、姫路城、長宗我部氏の拠点土佐、本能寺、彦根城、大垣城、岐阜城……。また、関東北条氏の小田原城、会津の鶴ヶ城、伊達政宗の青葉城にも出かけたぞ。読者のみんなにも、機会があったら戦国の史跡をめぐってみることをオススメする。

さて、そんな戦国史跡めぐりが大好きな俺なのだが、残念なことに今回取り上げる毛利氏の拠点、長州には一度も足を運んだことがないのだ。中国地方を完全制圧し、天下に覇を唱えた毛利氏が活躍した土地が、いったいどんな所なのか。今年中には絶対に訪れようと思っているのだが……。近くに住んでいる読者で、「ココには絶対に行ってみるべきだぞ！」という、戦国スポットを知っている人は、ぜひ編集部までご一報を！

さてさて、その毛利氏に関するイベントが『武将風雲録』にもある。もうほとんどの読者が知っていると思うが、それがこの〝三本の矢〟のイベントだ。発生方法はいたって簡単で、毛利元就でプレーして、彼の死を待つだけだ。その後の家督を、孫の輝元に継がせればイベントが発生する。下に載せた写真はイベントのほんの一部で、本当は吉川元春や小早川隆景らも登場して、元就が彼らに最後の訓戒を垂れる。なかなかに泣かせるイベントなので、まだ未経験の読者はぜひとも試してみてほしい。

では、最後につけたしをひとつ。史実ではこの〝三本の矢の教え〟を受けたのは、輝元ではなく長男の隆元になっている。しかし元就が死んだ元亀２年(1571)には、隆元はすでに他界していたので、現在では〝三本の矢の教え〟は、実際にはなかったとされているぞ。

当主 毛利輝元

⬇凡庸と言われながらも、激動期を乗り切って毛利家を存続させた。

毛利家を支える両川家

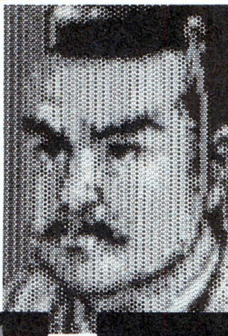

智将 小早川隆景

⬆暗愚な秀秋を養子にしたり、豊臣家の中で大老の重責を担ったりと、身を呈して主家を守った柱石！

猛将 吉川元春

⬆毛利家の〝武〟を支えた猛将。鬼吉川の異名を取り、精強な兵を率い主家の合戦に勝利をもたらした。

束ねた三本の矢は、容易には折れぬ！

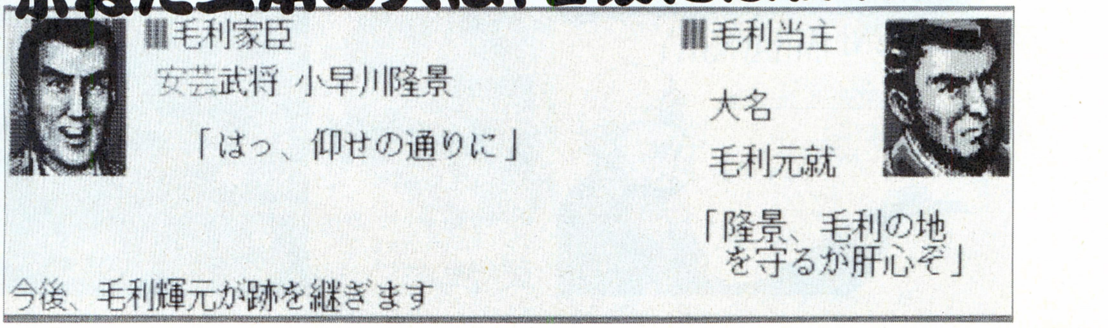

ちょっと前に、「この武将にはこの役者コンテスト」というコーナーを設立するぞ！　と書いたら、なかなか楽しい投稿が来るようになった。面白いのが集まり次第、バーンと紹介するつもりなのでみんな奮って投稿してほしい。実際にこのドラマでその俳優が演じていたのがよかった、というのでもいいし、まったく独自のアイデアも大歓迎だ。

聞き手／兄弟ゲンカ調停員 坂本犬之介　●本日のお客様 吉川元春様 小早川隆景様 豊臣秀吉様

利休の茶室

お題 元春・隆景の麗しき兄弟ゲンカ!?

坂本　今回のゲストは、毛利の両川家として知られる、吉川元春さんと小早川隆景さん。それから大閤、豊臣秀吉さんです。

吉川　フン。なぜわしが秀吉なんかと同席せにゃならんのだ！

小早川　まあまあ、元春兄さん。ちょっと気を鎮めて……。

吉川　うるさい隆景！　わしは前からおまえのそのことなかれ主義が嫌いだったんじゃ。こんな席なんだから好きにしゃべらせろ！

坂本　こ、こんな席って……。

吉川　だいたいお前は、わしをさしおいて秀吉の配下で五大老なんぞになりおって。そのおかげで、わしがどんなに淋しい晩年を送ったのか知っとんのか？　グスン。

小早川　いや、私は宗家の将来を思えばこそ、豊臣家の中枢にあって、いろいろと。

秀吉　あっ、じゃあ隆景はわしが好きだからいろいろ手助けしてくれたんじゃないんだ？

小早川　いえいえ太閤殿下。もちろんこの隆景は殿下の……。

吉川　そ、その自分だけいいカッコしようとする態度も嫌いじゃ。亡き父上も、外交や朝廷工作なんかのハデな仕事は、み～んなお前にやらせるし。おかげでわしなんか、合戦の最中に『太平記』丸写ししちゃうくらいヒマだったんだぞ。

秀吉　さすが元就公。開明的で陽気な隆景には、いろいろと人と接する仕事をやらせて、ただ合戦バカのお前には戦争だけ……。

小早川　いかに殿下とはいえ、我が兄をバカとは許せませんぞ。

秀吉　あれ？　隆景も「アレがバカなもんで私が苦労するんですよ」とか言ってなかったか？　たしか四国征伐に元春が病気で出ないとかゴネたとき……。

小早川　そ、それは……。殿下！　な、何を言うんです！

吉川　お、お前は陰ではそんなこと……。もう許せん！　日陰者の恨み、いまこそ晴らしてやる～！

（兄弟ゲンカのためこれにて閉会）

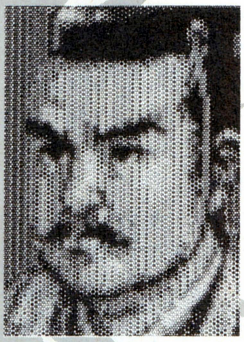

坂本犬之介の武将診断

―皮膚科―

秀吉の高松城水攻めは、戦国史の中でも悲劇中の悲劇として知られているけど、俺はちょっと違うと思うな。水攻めと同時に、秀吉は高松城への兵糧の輸送もストップしたんだけど、この清水宗治は、開城に際して小舟の上で舞いを舞ってから切腹したんだよな。でもさあ、餓死寸前のヤツが舞いなんか舞えるのかよ？　しかも舟で湖の上だろ？　バランスを取るのにけっこう体力使うし、キッチリ最後まで舞ってから切腹したそうだから、俺はこっそりメシを食べてたんだと思うな。そのせいで家臣が餓死してたりして……。それに切腹を条件に城兵の命を助けてくれって言うなら、もっと早く腹切ってればそれだけ多くの命が助かったはずだ。直前に同朋の鳥取城が兵糧攻めで落城してるんだから、指揮官として同じ轍は踏まないよう、配慮すべきだったと思うぞ。

診断結果

長い間水に浸かっていたため、足が完全に水虫状態です。早目に降伏してれば、ここまで悪化はしなかったんですけどね。

私のごひいきサン

ご紹介
福岡県　大袖剛クン

越前 朝倉宗滴

朝倉家の柱石だった宗滴は、合戦だけじゃなくて芸術、文化面でも傑出した名軍師だったのに、なぜにすぐに死ぬ!?　太原雪斎や武田信玄が史実よりも長く生きるんだから、宗滴ももっと長生きさせろ！

そう！お便り

今回の武将診断は、第１回の、家康をコキおろしたときの初心に返って思い切って書いてみた。最近の武将診断はちっとヌルかったからな。抗議、恨み、怒りの投稿などなど、どんどん送ってこい。受けて立つぞ！

今回も4ページだよん

WIZ(ウィズ)でござるよ SPECIAL!!

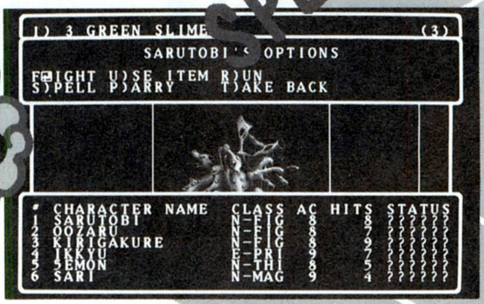

BCFアイテム大公開!!

〈武器編〉

今回はBCFのアイテム(武器)データを大公開しちゃうのだ！　では、表の項目の説明からいこう！

●タイプ

以下の記号で、その武器がどういうタイプかを示している。

ＥＸ：長レンジの武器
ＬＯ：中レンジの武器
ＳＨ：短レンジの武器
ＴＨ：投射可能な武器
ＡＲ：矢
ＱＵ：クロスボウ用の矢
ＳＴ：投石器用の石

●名前

武器の名前を示している。

●ダメージ

その武器が与えられるダメージを、〝XdY＋Z〟という数式で示している。この数式は、ゲーム中、アイデンティファイの呪文を唱えると現われる。Ｙ面ダイスをＸ回振り、その値にＺを足すという意味（ｄはダイスの意味である）。だからたとえば、〝２ｄ４＋２〟という表記があれば、その武器は４から10までのダメージを与えることができるというわけだ。しかし、キャラのSTRにより、この数式の値よりダメージが大きくなることもある。

●力の上昇度

その武器を使用したときの、力(STR)の上昇度を示している。

●両手持ち

その武器が両手持ちの武器かどうかを、○か×で示している。

●左手装備

その武器が左手にも装備可能かどうかを、○か×で示している。

●攻撃方法

攻撃時に選択可能なオプションを、以下の記号で示している。

Ｓ：振る　Ｔ：突く
Ｂ：叩く　Ｍ：乱闘
ｔ：投げる　Ｌ：ムチ打つ

●種族

その武器を装備可能な種族を、以下の記号で示している。

Ａ：すべての種族が装備可能
Ｂ：フェアリー以外装備可能
Ｃ：ファアリーのみ装備可能
Ｄ：エルフのみ装備可能
Ｅ：エルフ、ノーム、ホビット、ファアリー以外装備可能

●特殊効果

攻撃命中時に現われる特殊効果を、以下の記号で示している。

Ｚ：スリープ　Ｐ：パラライズ
Ｘ：ポイズン　Ｓ：ストーン
Ｃ：クリティカル
Ｋ：ノックアウト

●職業

その武器を装備可能な職業を、以下の記号で示している。記号は、職業の頭文字(英字)である。

Ｆ：戦士　Ｍ：魔法使い
Ｐ：僧侶　Ｔ：盗賊
Ｒ：レンジャー　Ａ：錬金術師
Ｂ：バード　ｐ：超能力者
Ｖ：ヴァルキリー　ｂ：ビショップ
Ｌ：ロード　Ｓ：侍
ｍ：修道僧　Ｎ：忍者

●価格

その武器の価格を示している。

●重量

その武器の重量を示している。

●スペシャル

スペシャルパワー使用時に変化する能力値を示している。

●魔法防御

その武器を装備しているときの、各領域ごとの魔法防御率を示している。たとえば、〝火〟の領域の欄に〝50〟という数字があれば、その武器は、２分の１の確率で火の呪文を無効化できるのだ。

●呪い

呪いの有無を示している。

●ＨＰ回復度

その武器を装備しているときの、１ターンごとのＨＰ回復度。

●呪文効果

その武器を使用したときに現われる呪文効果を示している。最初の数値はパワーレベルである。

タイプ	名前	ダメージ	力の上昇度	両手持ち	左手装備	攻撃方法	種族	特殊効果	職業	価格	重量	スペシャル	魔法防御						呪い	HP回復度	呪文効果
													火	気	水	地	心	魔			
EX	AWL PIKE	1d6	—	○	×	T	B	—	FVLSN	50	12.0	—	0	0	0	0	0	0	無	0	—
EX	BO	1d6	1	○	×	TB	A	—	SmN	12	5.0	—	0	0	0	0	0	0	無	0	—
EX	BULLWHIP	1d4	1	×	×	L	A	—	FMPTRABpVbLmN	185	2.5	—	0	0	0	0	0	0	無	0	—
EX	CAT'O NINE TAIL	6d3	3	×	×	L	B	—	FMTRABpVLmN	20000	6.5	—	0	0	0	0	0	0	無	0	—
EX	FAUCHARD	1d12	—	○	×	S	B	—	FVL	2000	13.5	—	0	0	0	0	0	0	無	0	—
EX	FAUST HALBERD	4d4+2	2	○	×	ST	B	PC	FVL	15000	17.5	—	0	0	25	0	0	0	無	0	4/LIFESTEAL
EX	HALBERD	1d10	—	○	×	ST	B	—	FVL	135	15.0	—	0	0	0	0	0	0	無	0	—
EX	HAYAI BO	1d6+3	2	○	×	TB	A	K	SmN	1750	5.0	—	0	0	0	0	0	0	無	0	—
EX	HOLY BASHER	1d8+4	1	○	×	B	A	K	Pb	12000	9.0	—	0	0	0	0	0	0	無	0	—
EX	LANCE	1d12	−2	○	×	T	B	—	VL	450	18.0	—	0	0	0	0	0	0	無	0	—
EX	MAENAD'S LANCE	2d12	3	○	×	T	A	C	V	30000	19.0	STR	0	0	0	0	50	0	無	1	—
EX	MONSTRANCE	1d8	−1	○	×	B	A	K	Pb	450	9.0	—	0	0	0	0	0	0	無	0	—
EX	NAGINATA	1d12	—	○	×	S	B	—	SmN	2500	13.5	—	0	0	0	0	0	0	無	0	—
EX	QUARTERSTAFF	1d5	—	○	×	TB	A	—	FMPTRABpVbLSmN	10	4.5	—	0	0	0	0	0	0	無	0	—
EX	RAMMBUS STAFF	2d4+4	2	○	×	B	A	K	Pb	25000	12.0	—	0	0	0	0	0	25	無	0	5/LIGHTNING
EX	RAVENS BILL	4d4+2	2	○	×	ST	B	XC	FVL	17500	20.0	—	0	0	0	0	0	0	有	−2	—
EX	SPEAR	1d6	—	○	×	T	A	—	FRVLN	20	5.0	—	0	0	0	0	0	0	無	0	—
EX	SPEAR=DEATH	1d5+4	1	×	×	T	B	XC	FRVLSmN	3000	9.0	—	0	0	0	0	0	0	無	0	—
EX	ZATOICHI BO	3d6+6	4	○	×	TB	A	PCK	Sm	100000	5.0	STM	0	0	0	0	50	0	無	0	6/BLINDING FLASH
EX	アラムの杖	2d5+2	1	×	×	TBM	A	XCK	FMPTRABpVbLSmN	0	0.7	—	0	0	0	0	25	25	無	−1	—
LO	ELVEN BOW	—	4	×	×	—	D	C	FRVLm	100000	4.5	SPD	0	0	0	0	0	0	無	0	—
LO	GREAT BOW	—	2	×	×	—	A	C	FRVSmN	3500	7.5	—	0	0	0	0	0	0	無	0	—
LO	HV. CROSSBOW	—	—	×	×	—	B	—	FRVLm	1250	14.5	—	0	0	0	0	0	0	無	0	—
LO	LONG BOW	—	—	×	×	—	A	—	FRVLSmN	600	4.5	—	0	0	0	0	0	0	無	0	—
LO	LT. CROSSBOW	—	−2	×	×	—	B	—	FTRBVLm	375	7.5	—	0	0	0	0	0	0	無	0	—
LO	SEIGE ARBALEST	—	4	×	×	—	B	C	FRVLm	8000	19.0	—	0	0	0	0	0	0	無	0	—
LO	SHORT BOW	—	−3	×	×	—	A	—	FMTRABpVLSmN	250	2.5	—	0	0	0	0	0	0	無	0	—
LO	SLING	—	—	×	×	—	A	—	FMPTRABpVbLSmN	5	1.0	—	0	0	0	0	0	0	無	0	—
LO	VEX BOW	—	−8	×	×	—	B	—	FRVLSmN	800	8.0	—	0	0	0	0	0	0	無	0	—
LO	WRIST ROCKET	—	3	×	×	—	A	K	FMPTRABpVbLSmN	1400	1.5	—	0	0	0	0	0	0	無	0	—
SH	ANOINTED FLAIL	1d6+1	—	×	×	B	B	K	FPVbLN	140	15.0	—	0	0	0	0	0	0	無	0	—
SH	AXE=WOE	2d6+2	−8	○	×	SM	B	—	FVL	6500	18.0	—	0	0	0	0	0	0	有	−3	—
SH	BASTARD SWORD	2d4+1	−1	×	×	ST	B	—	FVL	120	10.0	—	0	0	0	0	0	0	無	0	—
SH	BATTLE AXE	2d4	—	×	×	SM	B	—	FVLSN	100	8.5	—	0	0	0	0	0	0	無	0	—
SH	BEARDED WAR AXE	1d5	—	×	○	S	B	—	FRVL	50	4.0	—	0	0	0	0	0	0	無	0	—
SH	BEASTMASTER	1d8+4	1	×	×	ST	B	Z	FVL	3500	6.0	—	0	0	0	0	0	0	無	0	—
SH	BEC DE CORBIN	2d3+1	1	×	○	TB	B	K	FVL	935	4.0	—	0	0	0	0	0	0	無	0	—
SH	BIPENNIS	2d6+2	—	○	×	SM	B	—	FVL	3250	18.0	—	0	0	0	0	0	0	無	0	—
SH	BLACKBLADE	1d8+4	1	×	×	ST	B	X	FVL	5000	6.0	—	0	0	0	0	0	0	無	−1	—
SH	BLADES=AESIR	2d12	2	○	×	STM	B	CK	FVL	14000	18.0	—	0	50	0	0	0	0	無	0	5/ICEBALL
SH	BLADE CUSINART	4d4+2	2	×	×	STM	B	C	FVL	15000	5.5	—	0	0	0	0	0	0	無	0	—
SH	BROADSWORD	1d7+1	—	×	×	ST	B	—	FVL	85	6.0	—	0	0	0	0	0	0	無	0	—
SH	BUSHIDO BLADE	2d7+2	2	×	×	ST	A	C	SN	7500	4.0	—	0	0	0	0	0	0	無	0	—
SH	CLAYMORE	2d4+2	—	○	×	STM	B	—	FVL	600	15.0	—	0	0	0	0	0	0	無	0	—
SH	CLUB	2d4	—	○	×	B	B	—	FPRVbLmN	15	8.0	—	0	0	0	0	0	0	無	0	—
SH	CRYSTAL WAND	3d3	1	×	○	Tt	A	Z	MAp	20000	0.5	—	0	0	0	0	0	0	無	0	3/WIZARD EYE
SH	CUTLASS	1d6+1	—	×	×	ST	A	—	FTRBVS	50	4.5	—	0	0	0	0	0	0	無	0	—
SH	DAGGER	1d4	—	×	○	Tt	A	—	FMTRABpVLSN	15	1.0	—	0	0	0	0	0	0	無	0	—
SH	DEMONS TOOTH	3d4+4	3	×	○	Tt	A	P	TB	8000	1.5	—	0	0	0	0	0	0	無	0	—
SH	DIAMOND EYES	3d4+4	2	×	○	B	B	P	FPVbL	20000	4.0	PER	0	0	0	0	0	12	無	0	—
SH	DRAGON SLAYER	1d10+5	1	○	×	STM	B	—	FVL	6000	6.5	—	0	0	0	0	0	0	無	0	—

次のページにも続くのだ！

✵ アイテム特集は、次号にも続くぞ!

タイプ	名前	ダメージ	力の上昇度	両手持ち	左手装備	攻撃方法	種族	特殊効果	職業	価格	重量	スペシャル	魔法防御 火	気	水	地	心	魔	呪い	HP回復度	呪文効果
SH	DRYADIC STAFF	2d4	1	×	×	B	A	—	MRApm	5000	4.0	—	0	0	0	0	0	0	無	0	3/BLINK
SH	ESTOC=OLIVIA	2d7+4	3	×	×	T	A	C	R	40000	5.0	VIT	0	0	0	0	0	40	無	0	—
SH	EXCALIBER	4d8+4	4	○	×	STM	B	SC	FVL	200000	24.0	—	37	0	0	0	0	0	無	1	6/LIGHTNING
SH	FAERIE STICK	3d4	1	×	○	Tt	C	—	FMPTRABpVbLSmN	2500	0.2	—	0	0	0	0	0	0	無	0	4/BLINK
SH	FANG	2d8+8	2	×	×	ST	A	C	FVL	25000	5.0	STR	0	0	0	0	25	0	無	0	—
SH	FLAMBERGE	2d5+2	—	○	×	STM	B	—	FVL	3000	14.0	—	0	0	0	0	0	0	無	0	—
SH	GIANT SLEDGE	3d6	−8	○	×	B	E	K	FVL	350	45.0	—	0	0	0	0	0	0	無	0	—
SH	GOLDEN ROD	3d4	1	×	○	Tt	A	—	Pb	25000	0.1	—	0	0	0	0	0	0	無	1	4/HEAL WOUNDS
SH	HAMMER	1d4+1	−1	×	○	Bt	B	K	FTRVL	15	4.0	—	0	0	0	0	0	0	無	0	—
SH	HAMMER+1.5	2d4+6	1	×	○	Bt	A	K	FTRVS	12000	6.5	—	0	0	0	0	0	0	無	0	—
SH	INFERIOR SWORD	1d6	−1	×	×	ST	B	—	FVL	35	5.0	—	0	0	0	0	0	0	無	0	—
SH	KATANA	1d7	1	×	×	ST	A	—	SN	400	4.0	—	0	0	0	0	0	0	無	0	—
SH	LIGHTNING ROD	3d4	1	×	○	Tt	A	—	MAp	20000	0.1	—	25	0	0	0	0	0	無	0	4/LIGHTNING
SH	LONGSWORD	1d8	—	×	×	ST	B	—	FVL	60	5.0	—	0	0	0	0	0	0	無	0	—
SH	MACE	1d6+1	—	×	×	B	B	K	FPVbL	65	10.0	—	0	0	0	0	0	0	無	0	—
SH	MAIDEN HEAD	1d16	2	×	×	B	B	K	FPVbL	7750	12.0	—	0	0	0	0	0	0	無	0	5/CHARM
SH	MAIN GAUCHE	1d5	—	×	○	ST	A	—	FVL	30	2.0	—	0	0	0	0	0	0	無	0	—
SH	MORNINGSTAR	2d4	—	×	×	B	B	K	FPVbL	100	12.0	—	0	0	0	0	0	0	無	0	—
SH	MURAMASA BLADE	3d7+4	4	×	×	STM	A	C	S	100000	4.0	HP	12	12	12	12	0	0	無	0	—
SH	MUSTARD MACE	1d6+3	1	×	×	B	B	K	FPVbL	2250	1.0	—	0	0	0	0	0	0	無	0	2/STINK BOMB
SH	NECROLOGY ROD	3d3	1	×	○	Tt	A	—	MAp	25000	1.2	—	0	0	0	0	0	0	無	0	4/RESURRECTION
SH	NIGHT STICK	2d4	—	×	○	Tt	C	—	FMPTRABpVbLSmN	1250	0.2	—	0	0	0	0	0	0	無	0	3/BLINDING FLASH
SH	NINJATO	2d4	1	×	○	ST	A	C	N	700	3.5	—	0	0	0	0	0	0	無	0	—
SH	NO-DACHI	2d7	—	○	×	STM	B	C	SN	4000	13.0	—	0	0	0	0	0	0	無	0	—
SH	NUNCHAKA	1d5	1	×	○	B	A	K	N	145	2.5	—	0	0	0	0	0	0	無	0	—
SH	PIXIE STICK	2d4	—	×	○	Tt	C	—	FMPTRABpVbLSmN	500	0.2	—	0	0	0	0	0	0	無	0	3/SLEEP
SH	POIGNARD	1d6	1	×	○	T	A	—	FRBVL	420	3.5	—	0	0	0	0	0	0	無	0	—
SH	RAPIER	1d7	—	×	×	T	A	—	FTRBVL	125	4.0	—	0	0	0	0	0	0	無	0	—
SH	ROD=SPRITES	4d4	2	×	○	Tt	C	S	MAp	25000	0.5	—	0	0	0	0	0	0	無	0	—
SH	SAI	2d3+2	1	×	○	T	A	C	N	750	3.5	—	0	0	0	0	0	0	無	0	—
SH	SAINT BASTARD	2d4+5	2	×	×	STB	B	K	FVL	5000	11.0	—	0	0	0	0	0	0	無	0	—
SH	SHORT SWORD	1d6	—	×	○	ST	A	—	FTRBVL	45	3.0	—	0	0	0	0	0	0	無	0	—
SH	SKULL DAGGER	2d4	1	×	○	Tt	A	C	FMTRABpVLSN	1500	1.0	—	0	0	0	0	0	12	無	0	—
SH	STAFF	1d4	—	×	×	B	A	—	FMPTRABpVbLSmN	5	4.0	—	0	0	0	0	0	0	無	0	—
SH	STAFF=RUIN	1d2	−4	×	×	B	A	—	MPApb	2500	4.0	—	0	0	0	0	0	0	有	−1	—
SH	STAFF MAGICUS	2d4	1	×	×	B	A	—	MAp	7000	4.0	—	10	10	0	0	0	10	無	0	3/MAGIC SCREEN
SH	STAVE=MISSILES	1d4+2	1	×	×	B	A	—	FMPTRABpVbLSmN	750	4.0	—	0	0	0	0	0	0	無	0	1/MAGIC MISSILE
SH	STAVE=MOONS	2d4	1	×	×	B	A	—	MPRApb	5000	4.0	—	0	0	0	0	17	0	無	0	3/SLEEP
SH	STAVE=STARS	2d4	1	×	×	B	A	—	MPRApb	10000	0.0	—	0	0	0	0	0	0	無	0	3/FIREBALL
SH	STAVE=WITCHES	3d4	2	×	×	B	A	—	MAp	12500	4.0	—	0	0	0	0	0	0	無	0	6/TERROR
SH	SWORD=FIRE	2d8	2	○	×	ST	B	—	FVL	20000	14.0	—	25	0	0	0	0	0	無	0	4/FIREBALL
SH	SWORD=HEARTS	1d7+4	2	×	×	T	A	C	TRB	4000	4.5	—	0	0	0	0	0	0	無	0	—
SH	SWORD=LADING	1d8+8	−6	○	×	ST	B	K	FVL	2400	45.0	—	0	0	0	0	0	0	有	−1	—
SH	SWORD=STRIKING	1d8	2	×	×	ST	B	—	FVL	1250	5.0	—	0	0	0	0	0	0	無	0	—
SH	THE AVENGER	3d8+4	3	×	×	ST	B	C	FVL	50000	7.5	—	50	0	0	0	0	0	無	0	5/LIGHTNING
SH	THIEVES DAGGER	3d4	2	×	○	Tt	A	XC	T	6000	1.5	SPD	0	0	0	0	0	0	無	0	—
SH	VULCAN HAMMER	3d4+4	2	×	×	Bt	B	K	FVL	15000	8.0	—	25	0	0	0	0	0	無	0	5/FIREBALL
SH	WAKIZASHI	1d6	—	×	○	ST	A	—	SN	240	3.0	—	0	0	0	0	0	0	無	0	—
SH	WAKIZASHI+1	1d9+1	1	×	○	ST	A	C	SN	20000	3.5	—	0	0	0	0	0	0	無	0	—
SH	WAND=GHOSTS	5d3	2	×	○	Tt	A	—	MAp	15000	0.8	—	0	0	0	0	0	0	無	0	4/DISPELL UNDEAD
SH	WAND=MYSTERY	3d3	1	×	○	Tt	A	P	MAp	7000	0.8	—	0	0	0	0	0	0	無	0	3/PRISMIC MISSILE

タイプ	名前	ダメージ	力の上昇度	両手持ち	左手装備	攻撃方法	種族	特殊効果	職業	価格	重量	スペシャル	魔法防御						呪い	HP回復度	呪文効果
													火	気	水	地	心	魔			
SH	WAND=RAZING	1d3	−4	×	○	Tt	A	—	MAp	8000	0.8	—	0	0	0	0	0	0	有	0	—
SH	WAND=WEAVING	3d3	1	×	○	Tt	A	—	MAp	10000	0.8	—	0	0	0	0	0	0	無	0	4/ILLUSION
SH	WAR HAMMER	1d5+1	—	×	×	B	B	K	FVL	70	6.5	—	0	0	0	0	0	0	無	0	—
SH	WAR SCEPTRE	1d6	—	×	○	B	B	K	FPVbL	75	6.0	—	0	0	0	0	0	0	無	0	—
SH	ZIZKA STAR	2d5	—	×	×	B	B	K	FPVbLN	1400	13.0	—	0	0	0	0	0	0	無	0	—
SH	ZWEIHANDER	3d5	—	○	×	STM	B	—	FVL	4000	16.0	—	0	0	0	0	0	0	無	0	—
SH	つるはし	1d7+2	−5	○	×	S	B	—	FVL	0	6.0	—	0	0	0	0	0	0	無	0	—
SH	のみ	1d3	−1	×	○	T	A	—	FTBVLN	0	2.5	—	0	0	0	0	0	0	無	0	—
SH	聖なる木杭	1d5	—	×	○	T	A	—	FMPTRABpVbLSmN	0	3.5	—	0	0	0	0	0	0	無	0	—
SH	雄羊のダガー	2d3+1	1	×	○	T	A	C	Pb	0	1.5	—	0	0	0	0	0	0	有	−2	—
TH	BOTTLEROCKET	1d8	—	×	○	t	A	—	MTABpN	200	0.3	—	0	0	0	0	0	0	無	0	2/MAGIC MISSILE
TH	BUTTERFLY AXE	1d8+3	—	×	○	t	B	—	FTRBVL	400	3.5	—	0	0	0	0	0	0	無	0	—
TH	DIRK	1d4	—	×	○	t	A	—	FMTRABpVLSN	5	1.0	—	0	0	0	0	0	0	無	0	—
TH	FIRECRACKER	3d8	—	×	○	—	A	—	MTABpN	100	0.1	—	0	0	0	0	0	0	無	0	—
TH	GINZU KNIFE	3d2	1	×	○	t	A	—	FSN	45	0.5	—	0	0	0	0	0	0	無	0	—
TH	ICICLE	2d8	—	×	○	t	A	—	MTABpN	40	0.1	—	0	0	0	0	0	0	無	0	2/CHILLING TOUCH
TH	SHIKEN SHURI	1d7+5	1	×	○	t	A	C	SmN	500	0.5	—	0	0	0	0	0	0	無	0	—
TH	SHURIKEN	1d6+1	—	×	○	t	A	—	SmN	20	0.5	—	0	0	0	0	0	0	無	0	—
TH	SKYROCKET	5d5	—	×	○	t	A	—	MTABpN	350	0.5	—	0	0	0	0	0	0	無	0	4/MAGIC MISSILE
TH	SPARKLER	1d8	—	×	○	Bt	A	—	MTABpN	15	0.1	—	0	0	0	0	0	0	無	0	—
TH	STILETTO	2d3	2	×	○	t	A	C	FTBVL	85	0.5	—	0	0	0	0	0	0	無	0	—
AR	A.P. ARROW	1d8+4	2	×	○	T	A	—	FMPTRABpVbLSmN	45	0.2	—	0	0	0	0	0	0	無	0	—
AR	BARBED ARROW	1d8+4	—	×	○	—	A	C	FMPTRABpVbLSmN	25	0.3	—	0	0	0	0	0	0	無	0	—
AR	CUPID ARROW	1d4	—	×	○	—	A	Z	FMPTRABpVbLSmN	15	0.2	—	0	0	0	0	0	0	無	0	—
AR	ELM ARROW	1d6	—	×	○	T	A	—	FMPTRABpVbLSmN	2	0.2	—	0	0	0	0	0	0	無	0	—
AR	MYSTIC ARROW	4d4+2	2	×	○	T	A	P	FMPTRABpVbLSmN	220	0.2	—	0	0	0	0	0	0	無	0	—
AR	PEACEMAKER	6d6+6	3	×	○	T	A	C	FMPTRABpVbLSmN	2500	0.4	—	0	0	0	0	0	0	無	0	—
AR	VIPER ARROW	1d7+3	1	×	○	T	A	X	FMPTRABpVbLSmN	85	0.2	—	0	0	0	0	0	0	無	0	—
QU	BONE BREAKER	3d3+4	1	×	○	T	A	—	FMPTRABpVbLSmN	115	0.3	—	0	0	0	0	0	0	無	0	—
QU	LIGHTNING BOLT	5d5+5	2	×	○	T	A	C	FMPTRABpVbLSmN	1250	0.4	—	0	0	0	0	0	0	無	0	—
QU	QUARREL	1d4+1	—	×	○	T	A	—	FMPTRABpVbLSmN	3	0.2	—	0	0	0	0	0	0	無	0	—
ST	BULLET STONE	1d4	—	×	○	B	A	—	FMPTRABpVbLSmN	1	0.5	—	0	0	0	0	0	0	無	0	—
ST	DEVIL STONE	4d4	2	×	○	B	A	SK	FMPTRABpVbLSmN	240	0.3	—	0	0	0	0	0	0	無	0	—
ST	RAZOR STONE	2d3+1	—	×	○	—	A	—	FMPTRABpVbLSmN	25	0.5	—	0	0	0	0	0	0	無	0	—
ST	RHINE STONE	1d1	−4	×	○	B	A	—	FMPTRABpVbLSmN	1	0.5	—	0	0	0	0	0	0	無	0	—
ST	SERPENT STONE	3d3+3	1	×	○	B	A	X	FMPTRABpVbLSmN	95	0.5	—	0	0	0	0	0	0	無	0	—

WIZでござるよ 秘話 サブリミナル効果の威力!!

1、2合併号の当コーナーで、"25"という数字をページにたくさん書いておき、アンケートはがきの"面白かった記事"の25番にマークさせようというサブリミナル効果作戦を行なったんだけど、これが効果絶大だったのだ。本当にサブリミナル効果があったのか、それともお情けで投票してくれたのかはおいといて、面白いように当コーナーの順位がドーンとハネ上がったんだな。あれしきのことをやっただけで順位が急上昇しちゃうなんて、おかしさのあまり、笑いが止まりません。まぁ要するに、ログインのアンケート集計の結果なんて、そういういいかげんなものであって、あんまりあてにはならんということだよ読者諸君。某エメドラのコーナーだって、そういうちょっとした細工で順位は上がるんだから、元気出せよ松本。

忍者と高ピョンのウィザードリィでポン!

忍者増田 『ウィズ外伝』さあ、どのへんまで進んだ?

高ピョン こないだ、ようやくタイロッサムを倒したよ。

忍者増田 スーパー遅いなあ。拙者はアイテム全部揃ったもんね。パソコン版より操作性がいいから、アイテムも楽に見つかるよね。もう少し見つかりにくくてもいいな。

新井 あっ! 外伝っていえば、増田、ゲームボーイ2個持ってんだろ? 僕に1個貸してよん。

忍者増田 いいですよ。じゃぁハイこれ箱ごと。

新井 ピョンちゃん見てホラ、増田にゲームボーイもらっちゃった。

忍者増田 え!? そ、そんな!?

高ピョン 忍者、気前がいいなあ。

忍者増田 く……、くそぉ……。こんな会社やめちまうかなあ。

高ピョン やめて何すんの?

忍者増田 ジゴロ。

高ピョン 忍者面白いなあ(笑)。

忍者増田 ウケた?

●あて先 〒107-24 東京都港区南青山6-11-1 スリーエフ南青山ビル (株)アスキー ログイン編集部 WIZでござるよ係

❦アトラス中毒者のアナタに贈る❦

走れ、ゴメス!!

今号もやってまいりました、アナタのゴメスです。なんと、今号はアトラス最大の謎、イヴラークの骨の真実に迫る企画が目白押し!! 読みごたえあるよん。

特集!! キミはイヴラークの骨を見たか!!

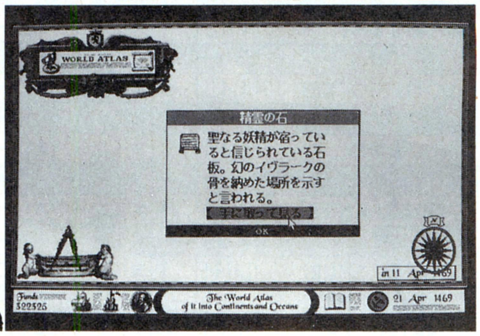

⬅石板が見つかると、思わずその場で踊りたくなるほど嬉しいもんなのだ、ホント。

というわけで、イヴラークの骨なのだ。

そもそもイヴラークとは、神が作りたもうた3本の角を持つ聖牛のこと。かつて、信仰の対象として崇拝されていた牛なのだが、現在(もちろん、ゲームの中での現在だから、1600年代ね)は骨だけになってしまっている。まさか、焼き肉にして食っちまったわけじゃなかろうが、とにかく聖牛のくせに、イヴラークってのは死んじゃってるわけ。

でも、こいつの骨を手に入れると不老不死が実現するという伝説があるのだ。だてに、角が3本あるわけじゃなかったんですねえ。ま、だからこそ、ポルトガル王アフォンソも、巨額を投じてキミに探させているんだろうけど。

さて、問題のイヴラークの骨の探し方に話を移そう。骨を見つけるには、まず各地に散らばってる石板を、5枚集めなくてはいけない。どこにあるのかは、プレーヤーによってまちまち。とはいえ、肉人レースに参加した人なら、そのときのノウハウがそのまんま生かせるぞ。石板だって肉人だって、ランダムに出現するのに変わりはないもんね。ロード&セーブさ。

だけど、肉人と違って石板には、〝手に取ってみる〞というコマンドがある。肉人もぜひ、手に取って見てみたいものだけど……。それはさておき、この手に取るコマンドが曲者。苦労の末石板を見つけたら、「わーい、石板を見つけた。嬉しいな、手に取ってみよう」、と思うのは人情だ。が、しかし、ここで待ってほしい!!

極秘に入手した情報なのだが、この石板が5枚揃う前に手に取って見てしまうと、イヴラークの骨を発見しづらくなってしまうのだ。つまり、手持ちの石板4枚の状態で、〝手に取ってみる〞コマンドを使うと、5枚目の石板が出現しづらくなるというわけなんだよね。すでに、石板を手にとって見てしまった人、再プレーしたほうが早いかもしれませぬぞ。

あと、無事に石板を5枚手に入れた人へのアドバイスをひとつ。画面に、4つの都市のヒントのメッセージが出るようになるまで、けっこう時間がかかるのでガマンすること。メッセージが出たら、ピンを使って4つの都市の中心を探れ!! 以上、健闘を祈る!!

⬆4枚揃った石板。何度手に取っても4枚は4枚。だから、5枚揃うまでは手に取らないでいたほうがいいのだ。でも、見たくなっちゃうんだよね。

➡石板を見つけると、王様からもご褒美がもらえるから、うれしい。金貨20万枚だぜ。

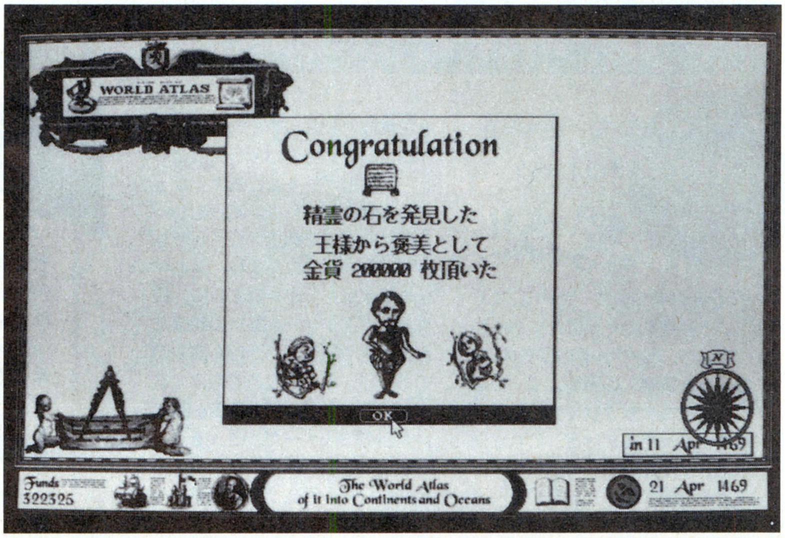

アトラス豆知識　世界最初の地球儀は、紀元前160年ごろマロスのクラスによって作られたと伝えられている。現存最古の地球儀は、1492年の作成のベハイムの作品。ちなみに日本はというと、伝来した時期は不明なのだが、1580年には、すでに織田信長は地球儀を所有している。

ゴメスの部屋 〜早期発見の術編〜

いゃー、めでたいめでたい。今晩は、秘蔵のラム酒で乾杯じゃわい。諸君もどうかね!? おっと、なんかワシひとりで舞いあがっておるな。失敬、失敬。

実はな、先日ワシの後輩のファンヒロ・イーデン君が、なんと5枚目の石板を発見したのじゃよ。ホッホッホッホ、さすがはイーデン君じゃ。これで、ワシら提督の役目は終わりじゃな。あとのイヴラークの骨を見つける仕事は、諸君の力じゃゾ。もちろん、また航海するようなときは、いつでも言ってくれ。ワシらも協力は惜しまないつもりじゃよ。

ところで、諸君はイヴラークの骨を見つけられたかな？ まだ発見できずにいる人は、今回のハシゴメは役に立つじゃろうて……。しっかり読んで、発見しよう。

さて、ここに一通の手紙がある。差出人は誰かというと、なんと、あの肉人発見の達人、蔵本康孝クンからなのだ。実は、肉人の早期発見方法のお手紙だったのだが、すでにこの方法は、以前ゴメスの部屋（4号参照）でやってしまった。やはり、ワシの想像どおりの作戦だったようだ。

で、だ。蔵本クンは、あのセーブ＆ロード作戦は、石板にも通用するのでしょうか？ という質問も同時に寄せてくれた。彼は、4枚までは、ゲーム開始後わずか5年で見つけられたと言っている。

問題は最後の1枚なんだが……、ホッホッホッホ、それも今回のハシゴメで解決のハズだ。がんばれ。

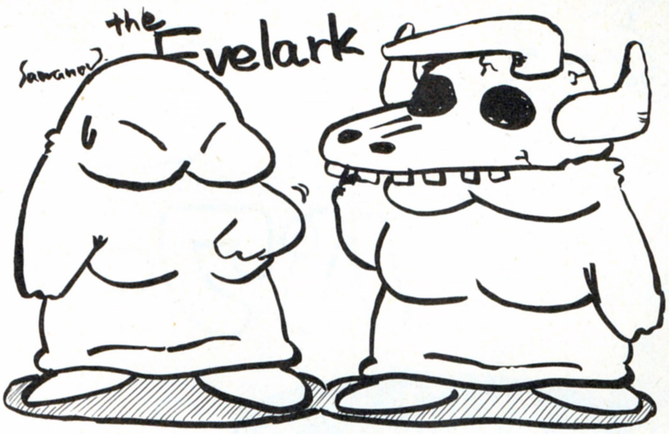

白ジュンの ウンチク千夜一夜

アトラスの時代は、大海原を希望に満ちて航海する男たちが活躍した時代。ロマンにあふれていたんだろうなあ。

いや、ちょっと待てよ。男ばかりで、しかも最小限の荷物と設備しか積まず、長い船旅をしたわけだよね。トイレとかは、もちろん○○流しかあ!? ハイ、そのとおり。下品な表現になるけど、みんな海へポッタンポッタンしてたんですねえ。

それならまだマシで、ローマ時代のガレー船などは、漕ぎ手が奴隷だったので、逃亡禁止の意味で全員鎖でつながれていた。すなわち、ちょっとトイレ、なんて行って甲板に上ることもかなわず、すべてその場で……。その悪臭は相当なもので、船酔いよりもその臭いに慣れるほうがより時間がかかったらしい。

食べ物だって、提督クラスが贅沢して、せいぜい塩味のキツイ干肉。いやー、やっぱり男のロマンだけじゃやってられない商売だったんですなあ。

高ピョンの おカミさん図鑑ですよ

コウテイチーター

（動物）

水玉池の毛皮を持つ。人と遊ぶことを好み、住民に神と崇められている。見た目は怖そうだけど、これがまたカワイイんだ。『365歩のマーチ』、『ありがとう』で有名になった種類もいるとかいないとか!? ちょっぴり、コブシが利いているのも魅力だ。

⬅ほら、愛敬があるでしょ。ぜんぜん怖くないんだよ。さわっても平気なんだ。ホントだよ。

コウテイバク

（動物）

鼻が長く、2色の毛皮を持つ。単独で森の中などに棲み、おとなしいが暴れ出すと獰猛である。昔、近所にひとりはいただろう、ケンカをすると泣いてからが強いってヤツが……。こういうヤツは、暴れ出すギリギリまでいじめられる。ドキドキするよね。

⬅バクって夢を食べちゃうんだよね。あと、連想ゲームにも出てなかったっけ!? それは大和田だ。

後悔日誌

イヴラークの骨特集、いかがでしたでしょうか？ しかしなんですなあ、アトラスやった人間のうち、いったいどれだけの人がイヴラークの骨を見つけたんでしょうねえ。私なんぞは、世界地図が完成しちゃったら、もう新たな大陸を見つける気力がなくなっちゃって、結局イヴラークさんにはお目にかからず。似たような経験をしている人も、多いんじゃないかと思うのだ。

でも、今回の特集を読んで、また骨探しにチャレンジしてみたくなった人もけっこういるんじゃないかな？ 何度でも遊べるのが、アトラスのエライところ。そのたびに、前とは違った楽しさがあるもんね。で、新たな発見があったら、ここのコーナーに送ってくださいませ。

●あて先 〒107-24 東京都港区南青山6-11-1 スリーエフ南青山ビル ㈱アスキー ログイン編集部 走れ、ゴメス!!係

アトラス豆知識 航路とは、一般に船の通る道を言う。原則として2点間の距離が最短のものが選ばれるが、地形、気象、海象、航海技術によっても左右される。ちなみに、日本で航路という名称が用られるようになったのは明治以降。それまでは、回りという言葉が使われていた。

さわやかパワーモンガー

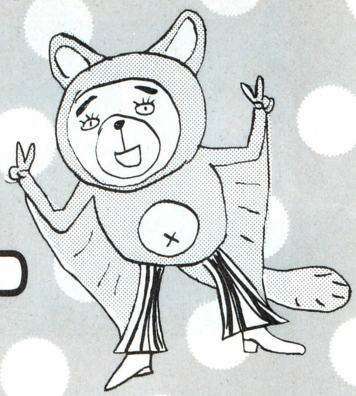

最終回記念 ラクチンコースを探せ！の巻

ハ〜イ！　元気にしてたかい、ベイビー？　沖縄生まれの着ぐるみ師ハイサイ比嘉だよ〜ん。みんな、いきなり悲しいニュースだ。なんとなんと、今号で〝さわパ〟は最終回なんだなあ。ああ、悲しい。

そうだそうだ、埼玉県の須田浩章。どうするんだ、とうとう最終回だぞ。早くはがきを送るのだ。それと、面白かった記事のところでは、ちゃんと〝さわパ〟にマークしてくれよ、ヒロアキ。このコーナーが終わっても待ってるぞ。

さて。悲しい最終回では、簡単な侵攻ルートを探してみよう。このゲームが発売された当初、右に進んでいくほど難しいということだった。でも、実際には難しいマップと簡単なマップがちりばめられているんだ。だから、なんでこんな場所にこの程度のマップが？　なんてことが多い。最終マップにいち早くたどり着くには、難しいマップに時間をかけるよりも、遠回りしてでも簡単な場所を選んで進むほうが、はるかに効率的だ。

考えられるコースの特徴、ラクチンなマップはどのあたりに多いのか？　などを解説しておいた。最終マップに到着できた人もそうでない人も読んでほしいぞ。

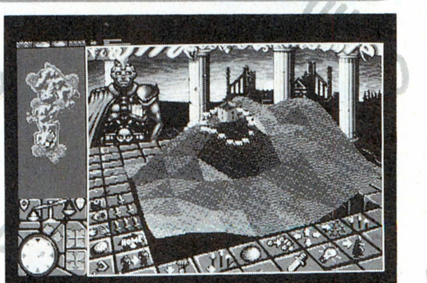

⬆右に進むほど難しいということはない。どちらかというと、簡単なマップと難しいマップが全体にちりばめられている感じなのだ。

左回りコース

最も難しいコースが、左回りコースだろう。5ヵ所下に進んだマップのあたりから、いきなり難易度がはね上がるのだ。また、左から10、下に15ヵ所目のマップも要注意。そのうえ、これらの難関を避けても、ある程度の実力がないと勝てないマップが多いぞ。

今週のマップでも紹介した、水際からの攻める方法や、敵の将軍をひとりぼっちにする方法をとらないと勝てない。しかし、これらの戦法を身につけても、かなりキツイのも確か。残念ながら、このコースを選んじゃった人は、気合を入れて戦うしかないのだ。

真ん中コース

3つのコースの中で最もラクなのが、この真ん中のコース。ここは、敵の種類が2種類以上はあるマップが多いため、漁夫の利を狙っていくとあっさり勝てちゃうことが多いのだ。難しくなるのも、スタート地点から右に6〜7、下に6〜7進んだ場所からで、ほかのコースのように特別な戦法を身につける必要がほとんどない。

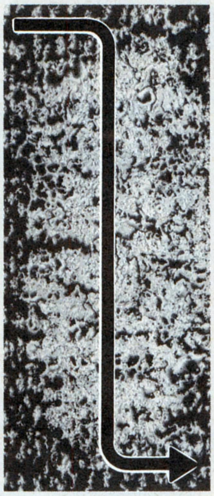

ただ、このコースは地形が変わっていて、海や湖がまったくないマップや、海によって大陸がふたつに分けられているマップなんてものが多いのだ。そのため、地形に苦しめられることがあるぞ。

右回りコース

最終マップは、スタート地点から右に13、下に15進んだ場所にある。このコースを選んで右に進みきることができたら、あとは下に向かって一直線だ。右に進む場合の難易度は、左回りコースに比べるとかなり低いので、このコースか真ん中コースをすすめるぞ。

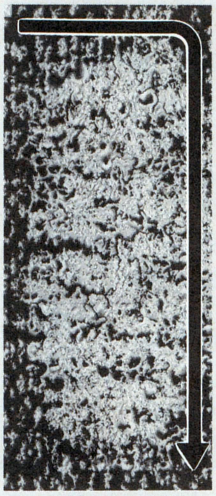

また、左回りコースのように水際からの戦法が必要なマップはあるけど、意地の悪い地形のせいでタイミングが難しいなんてことがない。さらに、黄色いハロルドⅡ世しかいないマップも多いのだ。人によっては、一番ラクなコースと感じるかもしれないぞ。

ジンギスカンパラダイス

ああ最終回。せっかくだからオヤジ松本に大砲の話でもしてもらおうかな。最後だから何を話しても怖くないしなあ。ね、オヤジ。

「新緑の候、やけに大砲などが気になる今日このごろですが、皆さんいかがお過ごしでしょう。さて、誰でも知っているように、大砲の原理は火薬の爆発力を使うことによっている。この原理は16世紀に火薬が発明されて以来ずっと変化なく、誘導装置が電子化し、戦車が高機能化し、航空機が急激な進歩を遂げた今日でも、ずっと同じ原理のドカン、ポン、ビューンでやっているのだ。このハイテク時代に、これではいけないということで、では次回の『覇者への道』でお会いしましょう」

え？　そんな終わりかたをしちゃうわけ。あ、そう。ふ〜ん。まぁいいや、最後だし。

⬆オヤジ松本。戦車について語らせたら右に出る者はない。スケベな話もそうだ。イエ〜イ。

続・あたしとモンガーくん

さよなら、モンガーくん。パーティーに出席したけど、かわいい彼女とあなたが仲よくゴーゴーを踊っていたから、なにも言わずに会場を出たわ。うらんでみても、あとの祭。その顔が浮かんでは消える……。ああー、これからあたし、東京でコンパニオンでもやろうかな？　あわただしい生活だけが、モンガーくんを忘れる唯一の手段ですもの。モンガーくんよりバツグンな男性を見つけるつもり。月がとてもキレイね……。アデュー。

読者の愛？

4号の対談中、PC-9801用のマウスをX68000に接続するためのアダプターがあるというコメントがあった。が、これは間違いであることが判明したのだ。本当に申しわけない。ごめんなさい。どうしても接続したい人は、PC-9801用マウスの本体に、X68000用マウスのケーブルをつなぐ、つまり改造するしかないのだ。配線はマウスについてくる配線表を参考にしてほしい。三宅のうんこたれ。

さて、群馬県のへっぽこ君からイラストが届いたぞ。けっこう笑えたので掲載だ。ありがとね。

➡セーラー服はいいね。22〜23歳の女の子に着てもらうと、最高だとか。

今週のマップ

じゃ〜ん。このコーナーの最後を飾るマップは、スタート地点から右に6、下に15ヵ所進んだ場所だ。あまり難しくないので、左回りコースの人は、ぜひ挑戦しよう。

舞台となるマップの地形は南北に細長い島で、ハロルドⅡ世とジェーンⅢ世の2種類の敵がいる。

敵兵の上陸を待って攻撃するのだ

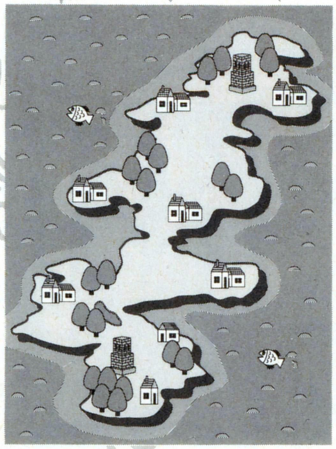

町の数は、まずハロルド側の35人規模の町がひとつ。ジェーン側は、35人規模の町がひとつと10人規模のに町が6つもあるぞ。

ゲームをスタートしたら、まず向って右にある10人規模の町へ攻め込もう。勝ったらすぐに食糧をかき集め、住民を召集だ。次の行動は、北にある同じく10人規模の町を攻めることだ。

北の町をせめて住民を召集し終えるころ、ジェーン側の3人の副将軍の攻撃にぶつかるはずだ。ひとり目は、副将軍しか舟を持っていないので、ひとりでノコノコと海上からやってくる。ふたり目も兵士が少ないので簡単に倒せる。

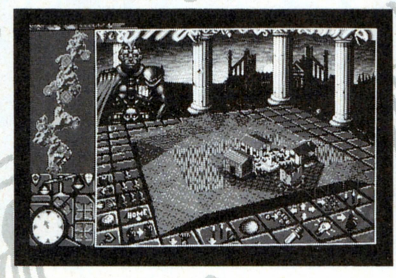

➡なにはともあれ、まずは食糧集めと住民の召集。のんびりしてると、敵がやって来るぞ。

そのうえ、このふたりからは大量の武器、食糧、舟が手に入るよん。で、問題なのが、3人目なんだよね。敵兵はほぼ全員が舟を持っているので、30〜40人で一気にやってくるのだ。上陸すると同時に攻めるとなんとか勝てるけど、逃げる敵兵を深追いしないように注意しよう。早めに切り上げないと、対岸にいる舟を持っていない敵兵に、自軍の兵が上陸した途端倒されていくのだ。ヘタをすると、10人以下にまで減ってしまうぞ。

3人とも倒したら、北上しつつ小さな町から攻めていこう。10人以下に兵数が落ち込んでいても、30人前後まで回復できるはずだ。これで全員に武器が行き渡るようにすると、確実に大きな町も陥落させられるぞ。

⬇勝ちはするものの、自軍のダメーンも大きくなりやすい。注意して戦おう。

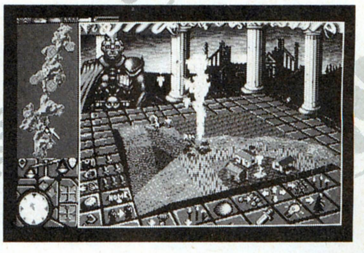

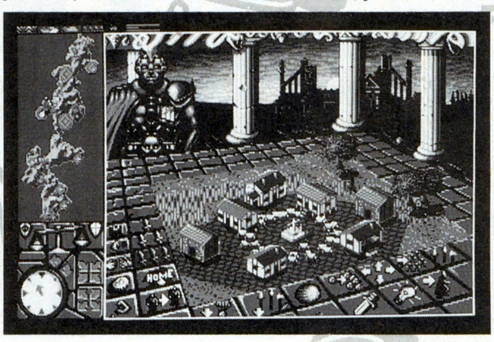

⬅やっと兵士数が増えた。次は生産命令を出して全員分の武器を作るのだ。

●あて先
〒107-24
東京都港区南青山6-11-1スリーエフ南青山ビル
(株)アスキーログイン編集部
最後のさわパ係

第4発 みんなもっとハガキとかイラストとか送ってくれよな。モナー会のディスクはたくさん届いてるんだけどね。

本日の修行場　アドバンスドロードモナーク　20面『ダイダロスの遺産』

アドバンスドモードをプレーしていて、誰もが必ず一度はつまずくであろうマップがこの20面だ。自国の城はマップの中央部に位置しており、他の3国から一斉に攻撃を受けることは一目瞭然。では、この状況を打破するためにはどうしたらよいか、これから伝授していくとしよう。

写真1　このマップは、ボーッと見ていればなんとかなるという代物ではない。最初からキビキビとしたマウス操作が必要だ。

写真2　まず、兵隊が四方に分散しないように、写真のようにバリケードを張ってしまう。こうすることにより、兵隊がすべてブラック国へと流れるようになるわけだ。3国をいっぺんに相手にするより、1国ずつ確実に潰していくことを考えよう。

写真3　しばらくするとブラック国は滅びるが、ただ眺めているだけではダメ。バリケード付近に必ず2000人ほどの部隊を待機させておき、他国に侵入されないようにしておかなければならない。自国の陣地を確保するために、絶対失敗しないようにしてくれ。

写真4　さて、写真のように自分の陣地ができたなら、前々号で紹介した〝漁夫の利〞戦法を活用しよう。城の前で、バリケードを守りつつ部隊を巨大にしていくのだ。そうしてる間にも、グリーン国とホワイト国は互いに潰し合っているわけだから、これで状況は180度反転。こちらが有利になったね。

写真5　あとは、兵隊数などを見比べて、勝てると思ったならば、グリーン国から落とすべし。画面右側でウロウロしているモンスターの処理は、このときやればよい。

写真6 こうなったらもう勝ちは見えた。無駄なく攻めて、少しでも日数を稼ごう。

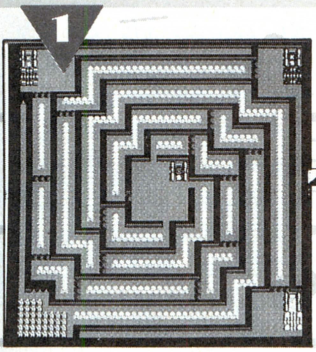
1

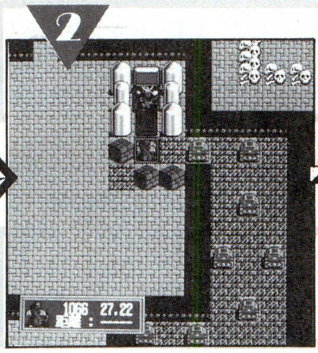
2

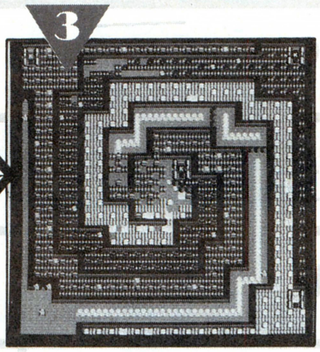
3

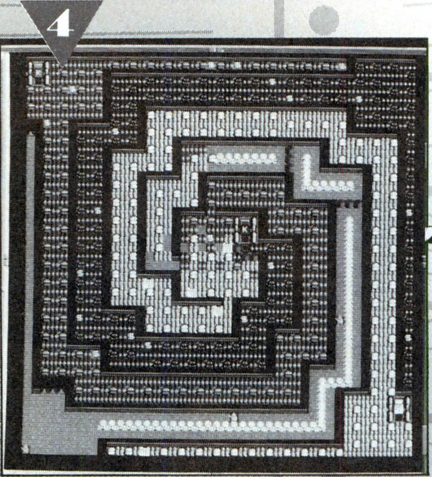
4

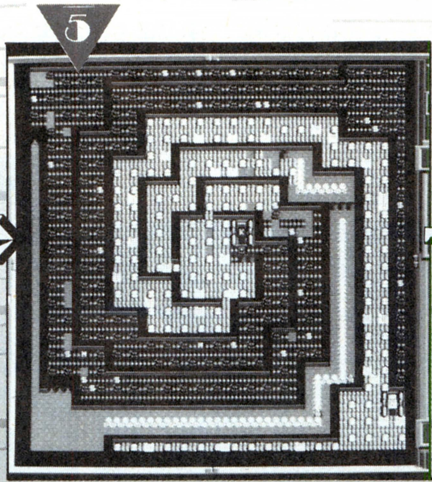
5

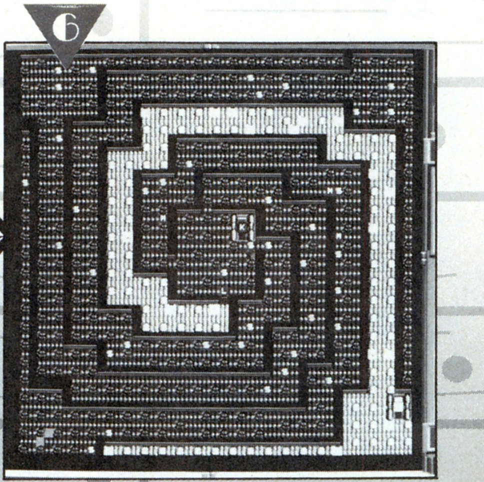
6

モナーク技術講習 すぺしゃる

読者からのモナーク技がポツポツと届き始めたので、いくつか紹介することにしよう。技というのは、実戦の中で自然と身についてくるものであり、文章化するのは難しいと思う。が、しかし、自分の技を他人に伝授することもまた、モナー家の使命であろう。というわけで、ハガキ送ってくださいね。技術講習はどうもハガキの量が少なくていかんのだ。図を書いて解説してくれた者もいたのだが、スペースの都合上、また の機会に持ち越しだ。

わりとやっている人も多いと思いますが、いちおう送ってみました。名づけて〝王様労働作戦〟です。敵の城が、自分の城とたいして離れていない場所にある場合、ゲームを始めてすぐに王様を出動させます。500人ぐらいでも構いません。そして、王様を操り、敵の拠点をドンドン潰していくのです。そうすると、100日前後でその国を滅ぼすことができます。敵の拠点が増えないうちに、す速く実行するのがコツですね。

神奈川県/菊地たけ臣

あらかじめ言っておきますが、この技は、長い橋があるマップで有効です。敵国に強力な部隊がいる場合、まともに相手をしていると、日数がどんどん経ってしまってもったいないですよね。しかも、戦闘効率までも落ちてしまいます。こういうときは、敵の大部隊を橋の上までおびきよせ、その橋の両端を破壊してしまうのです。そうすると、敵部隊は右往左往し始め、あとは消滅への一途をたどるばかり。これで、早期クリアーへと一歩近づきますね。ただ、橋でのはさみ討ち作戦は、失敗するととてつもなく大きな被害を被ります。あらかじめセーブしておくとことをおすすめします。また、さらに消滅へと加速をつけたい場合は、敵国の城の前にバリケードを作ってしまいましょう。みなさんご存じだとは思いますが、こうすることにより敵には税金が入ってこなくなります。お金がなければ、兵隊は湯水のごとく減っていきますよね。役に立つと思いますので、ぜひ活用してみてください。

静岡県/倉山直弥

モナークQ&A

Q 4号からこのページを読み始めたんですけど、いったいどんなコーナーがあるんでしょうか。参加したいんですけど、ゲームの腕には自信がないもので……。

東京都/サンダージェッツ

A ふむふむふむ。3号でバーンと紹介したのに、それを読んでおらんとはな。まったく嘆かわしい限りじゃわい。ブツブツ。そういえば、〝じゃわい〟とか〝だのう〟とか言ってる人はどこにいったのか、というハガキが来ていたが、生きているから心配無用じゃわい。いらん心配をするならイラストでも描いて送ってきなされ。で、えーと、何の話だったかのう。そうそう、コーナーの説明じゃな。まず、この〝Q&Aコーナー〟。モナークのありとあらゆる質問にお答えする。あと、〝モナーク技術講習〟では、みんなのモナーク技を募集しておる。そのほかに〝イラストコーナー〟や、〝クイズコーナー〟もあるでな。遠慮せずに気軽に参加してくだされ。

モナークイズDX

さて、毎度おなじみのこのコーナー。今回は、ちょっと趣向を変えてみたぞ。従来のモザイククイズは、わりと簡単だという意見が多かったのだよ。さすがにモナーク野郎、といったところか。でも、今号のモナークイズはちょっと難しいぜ。その名も、拡大マップ名当てクイズだ〜!! ルールは簡単。マップの一部分を拡大した右の写真を見て、そのマップ名を当てるだけ。賞品は、なんとログインソフトの『マップコレクション』だぜ。締切は、3月20日(必着)だ。

マップ名を当てよ!

今号のさらし者

ちょっとふざけたハガキが届いたので、さらし者にしてみた。どうしてクイズの答えが〝ココ〟になるのだ! まったくしょうがねぇな。なになに、ペンネームは〝騎士遙都〟だ? ふふふ。担当者に嫌な思いをさせて、ただですむわけはなかろう。本名明かしの刑だ〜。北海道の川村俊陽。ははははは。

入門先

〒107-24 東京都港区南青山6-11-1
スリーエフ南青山ビル
(株)アスキー ログイン編集部
愛のモナーク道場 ○○○係

第2回モナー会の発表は次号で!

川崎球場3万人コーナー(最終回)

ブランディッシュ症候群

前回のこのコーナーの最後に、おたよりのあて先が書いてなかったので、カンのいい読者はすでにお気づきのことと思いますが、ついこの間始まったと思ったこのコーナーも、早いものでもう最終回。短い期間ではありましたが、どうもありがとさんでした。

◆ブランディッシュ◆ 冒険の手引き

超初心者向け 最終回

冒険に一番必要なのは、未知なるものに憧れる心だ。要するに好奇心。この好奇心こそが、人々をして冒険に向かわせしめる原動力であるわけだ。だからどうしたと言われると困るが、とにかくそういうわけであるのだ。そうなのだ。

第五章 戦闘2

一応前回の続きなので、第五章となる。キミが迷宮内を進んで行くと、やがて多種多様な敵に出会い、それらと戦うことになるだろう。そんなときに、キミが頼ることができるのは、已の腕と剣だけである。さて、その剣だが、よく見るとアイコンの右下のところに、ひと桁ないしふた桁の数字がついているのに気がつくはずだ。この数字はいったい何を意味するものなのかと、疑問に思っているユーザーも、少なからずいることであろう。ただ、1回剣をふるうたびに1ずつ数字が減っていくので、なんだか不安に胸をかきたてられる。これは、ひょっとして、数字が0になったら爆発しちゃうという、アレか？ こりゃ大変だ、というわけで、キミは剣の使用回数を抑え始めるが、敵に出会ったら剣を使わなければならないのは必然。数字は徐々に減っていき、次第に0に近づいて行く。もうダメだ。しかしそのとき、酷使に耐えかねた剣が音をたてて壊れる。ああ、よかった、助かった。しかし、いつもこんなに運がいいとは限らない。数字の減った剣は、早いうちに新しいのと取り替えよう。忘れずにね。

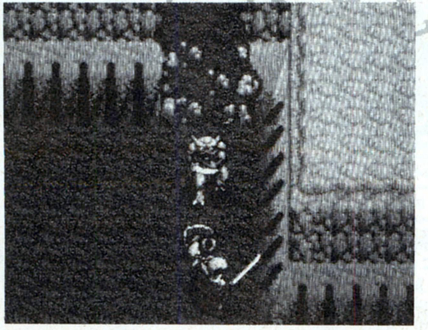

第六章 マップ

ブランディッシュでは、自分が歩き回った場所は、画面左下のマップに描き込まれる。地図があっても道に迷ってしまうようなバカの人でなければ、非常に便利な機能だ。しかし、その便利機能にも欠点はある。ひとつのエリアを冒険しつくして、次のエリアに入ろうとするとき、マップが真っ白なので非常に心細いのだ。前のエリアでは、ほとんど完璧にマップが完成しており、何不自由なく歩き回っていたのだから、なおさらである。もう、新しいところになんて行かずに、ずっとこのエリアにいようかしらん、などと考えるほど、心細くなってしまうのだ。なんとかしてほしいのものである。

第七章 魔法

〝魔法はヘソでかけろ〟と、かの鉄人ルー・テーズも言っている。よく覚えておくように。

第八章 ボス

ボスは強いので、できることなら戦わずにすませたいが、やはりロールプレイングゲームとなるとそうもいかない。ボスはさすがボスだけあって、なかなか倒せないのが普通。やる気や根性だけではうまくいかないのが世の中というもので、きっとキミもボスと戦い、死んでしまうことと思う。そんなときは、ちゃんとセーブしておいて、勝つまでやれ。勝つまでやれば、いつかは勝つぞ。がんばれ。

第九章 まとめ

これのどこが冒険の手引きかと言われると、ひと言もない。(終)

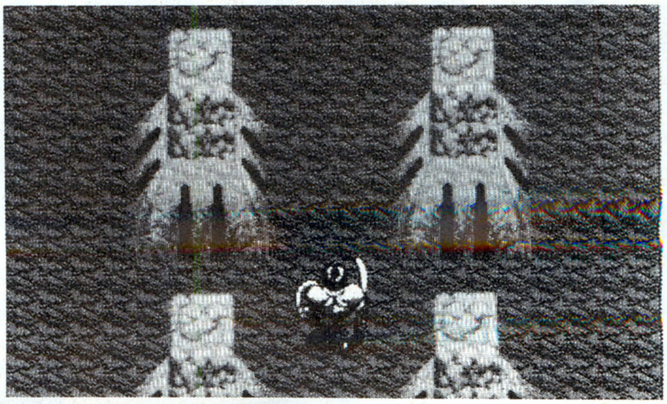

ブランディッシュおたよりGRANDE

さあて、ブランディッシュ症候群のおたよりコーナーの時間だ。略してブラ症おたコーだ。今回は特別ということで、グランデというでっかい文字がついている。だから、ブラ症おたコーグラかな。しかも最終回だから、ブラ症おたコーグラ終になる。さらに略して、ブ終になるかな。それではさっそく、ブ終、いってみようか。

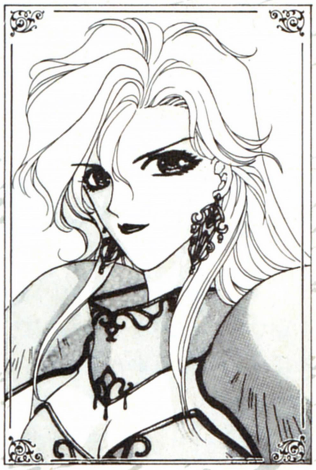

●兵庫県　七草睦月

⬆かーっこいいー！　特にこの目つきがいいな。なんだかぞくぞくする感じで。

「僕は今まで、ブランディッシュというのを知りませんでした。パソコンもありません。ファミコンもPCエンジンもゲームボーイとかも、ゲーム機（電気のヤツ）は何も持ってません。本当です。どう思いますか」（岩手県　遊佐龍之）

どう思いますかと言われても、それもまたひとつの生き方だろうと答えるしかないぞ。オセロとか野球盤とかで遊んでも、誰にも文句言われる筋合などないもんな。

それにしても、今思ったんだけど、このおたよりコーナーと質問箱って、いったいどこがどう違うというのだろうか。まあ、深く考えるのはよそう。次のおたよりだ。

「カナキーをロックしたままプレーするのは邪道だと、僕の友達のHが言います。僕は、カナキーを使わないとプレーできないので、別に使ってもいいと思います。編集部の人は、いつもカナロックしてブランディッシュをプレーしていますか？」（岐阜県　カナ男）

私は、いつも右下のアイコンのところにマウスカーソルを持っていってコチョコチョやっているので、別にどちらでもかまわないが、あえてどちらかを選べと言うのなら、やはりカナキーはロックしたまま遊ぶべきだろう。日本人なら、カナを使うしかない。だいたい私は、昔からあのローマ字カナ変換というヤツはどうにも信用できなかったんだよな。１文字のために わざわざ２文字入力しなくちゃいけないってのは、やっぱりおかしいでしょ。素直に JIS 配列を覚えちゃえばいいんだよ。日本人なんだから、その点私なんか、ぴゅう太から入ったから。もうカナ打ちはバッチリ。怖いものなし。とにかく、カナキーはロックしたまま。テープで固定しとくように。

それじゃ、ブ終はこのへんで終わりだ。またどこかで会おう。

●石川県　紫蓮

⬆せっかく祝ってくれたのに悪いが、今回で最終回だ。すまん。

●山形県　NPC

⬇なんだかよくわからないが、よくわからないものは好きだ。がんばれ。

ブランディッシュ質問箱　最終回

Q　ブランディッシュのコーナーができて、すごくうれしいです。いつ終わるのですか。（東京都　かわーん）

A　いや、どうもありがとうございます。今回が最終回です。このやろう。

Q　有刺鉄線電流爆破コーナーとは、どんな意味ですか？　プロレスの“おーにたあつし”と関係あるのですか？（奈良県　RX）

A　その後のタイトル上を見ていただいてもわかるとおり、このコーナーのあおり文句は、確かにFMWの大仁田厚にちなんでいます。やっぱり今は大仁田でしょ。

Q　ログイン読んでたら、高校落ちちゃいました。本命まで落ちたら、どうしたらいいですか？（奈良県　RX）

A　あ、ふたつ続けて同じ人の質問だ。高校受験に落ちちゃったの？　前号おたよりコーナーの“ドーラ・ドロンお守り”が効いたのかな。まあ、あまりクヨクヨしないように。具体的な対策としては、“あきらめる”と、“まだがんばる”のふたつがあるけど、どっちがいいでしょう？　好きなほうをどうぞ。

Q　私は、夜中にブランディッシュをプレーしていると、なぜか怖くてたまらなくなります。どうしてですか（愛知県　ポー助）

A　質問コーナーの担当者として恥ずべきことですが、私にちょっとわかりかねます。とりあえず、夜中を避けて、昼間にプレーしましょう。昼間はいろいろと忙しいなら、朝方や夕方にでもプレーしてはいかがでしょうか。そのほうが、健康的にもいいかもしれません。夜中は基本的に眠る時間です。つくづくそう思います。

シメの言葉　最終回

唐突だが、ここで重大発表がある。ログイン３号から始まり、皆様の熱い声援を日々の糧としてやってきたこのブランディッシュ症候群略してブラ症は、なんと、今回が最終回なのだ。読者諸君には寝耳に水の話だと思うが、え、もう知ってる？　あれ？　ヘンだなあ、おかしいなあ。ねえ、なんで？

千客万来

エメラルドドラゴン

第13回

今回は、第13回という節目の回なので、いつものようなネタを使って普通にやってみることにした。人間、なんでも肩の力を抜くことが大切だからな。ほら、私なんか毎日肩の力を抜きっぱなしで、腰まで砕けてしまったぞ。

世間話

エメドラ大間違い探しイラスト
そして担当者による情報満載大雑談大会

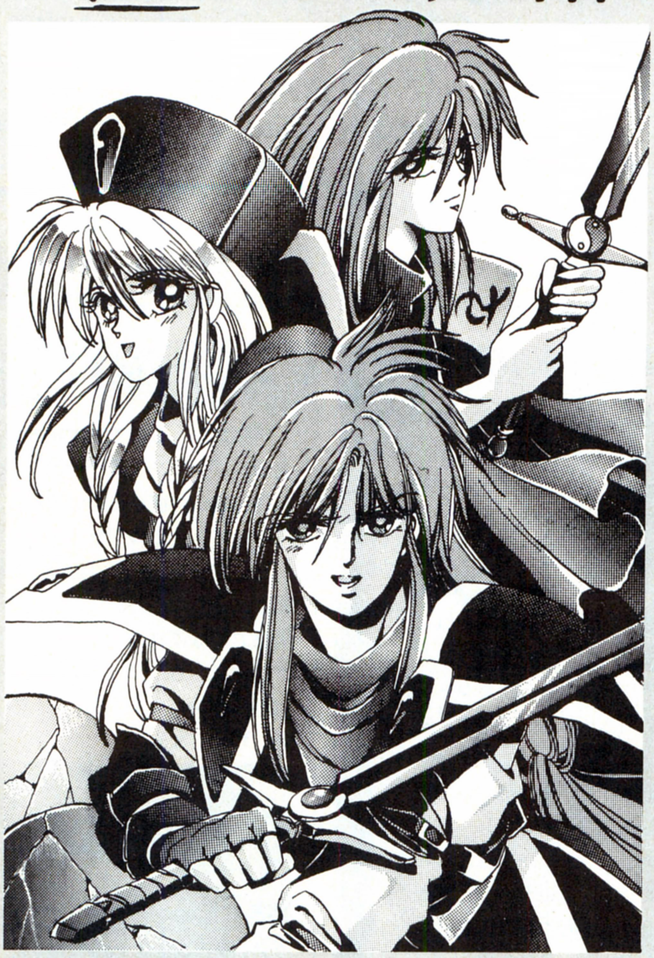

いろいろ苦労はあったが、この『千客万来エメラルドドラゴン』も、ま、わりと長く続いているよなー。これもひとえに熱烈な読者のおかげであると、枕を高くして毎日ぐっすり眠ってしまって、あんまり新企画を考えないでいたら原稿が落ちてしまいそうなったので、あわてて新企画をリコリン櫛田とひねり出したぞ。ほめてくれ。

さて、今回のテーマはきわめて長い伝統を誇る〝間違い探し〞だ。じゃあ、詳しいことは担当のリコリン櫛田に聞いてみよう。

リコリン櫛田（以下リコ） えー、最近ちょっと体の具合が悪くってさー、ねえ松本さん、総合感冒薬と下熱鎮痛剤を一緒に飲んでもかまわないんですかね？

――わかんないけど、いいんじゃない。そういえば、あんたの姿、あんまり編集部で見かけなくなったな。まったく女子大生はよー、さっさと説明してくれよ

リコ あー、はい。あのですね、説明っても、これは単純な間違い探しなんだわ。左のイラストに描かれた3人、前からアトルシャンとタムリンとファルナをじっと見てね、なんか変だな、なんかおかしいなってところを探して応募してほしいわけよ。わかる。

――あー、しかし、これは難しい。私も1時間ほどじっと眺めてみたんだけど、別におかしいところなんか見つからなかったぞ。

リコ ところで、話変わるんだけど、具合悪くてさ、薬ばっかり飲んでいたら、ちょっとお腹の調子が悪くて。どうしてだろう？

――ふーん。お腹ぷりぷりなの？

リコ 下品なこと言わないでよ。

――それは、抗生物質とかで腸内の有用細菌まで一緒に殺されちゃうからだよ。おなじみのビフィズス菌とかアシドフィルス菌とかね。偽膜性大腸炎なんてのは抗生物質の副作用としてわりと有名だよって、わけのわかんないほうへ話をそらしている場合じゃないぞ。ちょっとヒントちょうだいよ。

リコ そうだねえ。こんなものわかりの悪い人に説明するのもなんだけど、やはり、エメラルドドラゴン世界の常識とかを知っていないと難しいかもしれないわね。

池上明子嬢

●イラストレーター

最初は嫌だな、とか言っていたけど、最近は松本の無理な要求にも応えてくれたりなんかして、まいった、大人だ。

――う、エメラルドドラゴン世界の常識ですか。長いこと人間やっているけど、常識には弱いのよー。常識ってアレでしょ。お寿司屋さんに入って、最後に握ってもらうのは卵であるとか、すっぽん鍋のことをマル鍋と呼ぶとかでしょ。

リコ　まあ、そうよ。ここでのエメラルドドラゴン的常識ってーと、登場してくる人々の髪の毛は、通常、とっても長いとか、たいていの人は厚着をしているとか、剣を持つキャラクターが決まっているとか、そういうこと。あんたも、アトルシャン松本とか、いかにも考えずに簡単に思いついたような名前を名乗っている以上、そんなことぐらい知ってるでしょ？

――こいつぁー、面はゆい。ということは、左下にふたつ並んでいる卵だけど、ひとつは青色で、もうひとつは赤色なわけなんだな。

リコ　そうそう、察しがいいじゃない。しかし、いつもながらピシッと決まったイラストよねー。

――おなじみの池上明子嬢がやっているからね。まあ正直なところ、オレあの人見るとつい前かがみな感じになっちゃうんだな。

池上　何か言いました？

――いいんです。こっちのこと。

リコ　そういうことだから、女の人に嫌われちゃうんだね。

アトルシャン松本杯争奪 第9回イラストコンテスト

最近はちょっとアニメ調なイラストに傾斜していたのだが、今回のイラストは渋めの作品をもっぱら選んでみたぞ。どこが渋いのかよくわかんないが、そもそも渋いという言葉の定義自体が私はよくわかっていないので、これでいいのだ。特に、右下端のイラストは、絵の技量にちょっと個人的にシンパシーを感じちゃったりなんかして、やあ、照れくさいや。

ところで、4号で募集したイラストタイトル、『大化の改新をやっているとそこへアトルシャン。さてひと言』だが、さすがに1枚も応募がない。みんな考え過ぎなのかも知れないな。なんちて。というわけで、次号へゴーだ。

■東京都　秋　龍馬

マンガである。なかなか奥が深いストーリーだが、戦闘におけるこのパターンに悩むユーザーも多いのであろうかな。

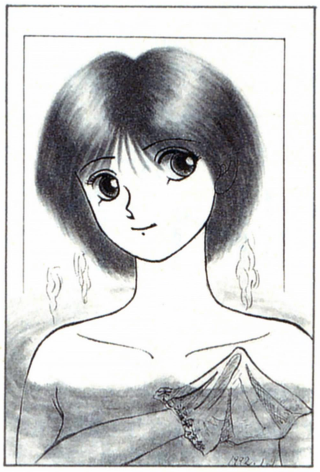

■島根県　山崎

タムリンなのだろうけど、なにぶん風呂に入っているのでユニフォームで識別できないところが、なんとなく嬉しい。

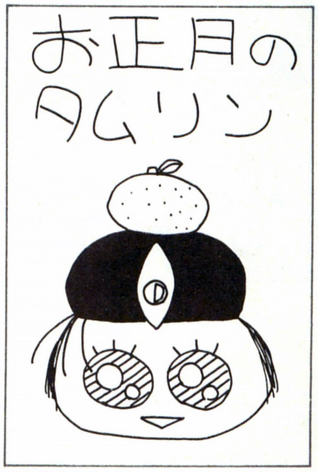

■北海道　今岡昌人

ちょっとシュールな感じがするが、よーするに正月の鏡餅であるところが季節感を喪失しているぞ。絵柄は捨てがたい。

あたしのエメドラ日記

□月○日木曜日

森の攻略に時間がかかったので予想以上に精神力を消耗してしまい、気ははやるが足が進まないわ。なんだかエメドラ倦怠期って感じ。

てなわけで、エルバードを目指す私たちは、アーパスの砦を越えようと入り口まで行ったものの、一度でスンナリいかなかったのに気を悪くして、フウォーウイーの町まで逆戻りだ。おまけにリコリン櫛田が、ディスクを立ち上げてくれないので身動きがとれない。あいつったら、へんに予備知識があるものだから、このあと再度森の中を探索しなくちゃいけないことを知ってて、それでイヤになってるんだわ、きっと。ハスラムに思いを募らせているファルナの身にもなってみてよ、もう。

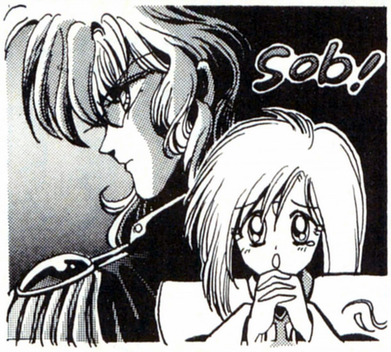

しょうがないからゴーメズの巣で手に入れた金塊を店に売って、そのお金でワンランク上の装備とテントを買っておこう。この先、パーティーは目まぐるしく変わるので、テント係は絶対メンバーからはずれない私（タムリン）にするべきだわ。

おたより通信でゴー

思いつくままに書き並べてみると、えー、『アトルシャン松本杯争奪イラストコンテスト』、『おチープコスプレ大作戦』、『ダードワの森メイズ』、『エメドラいろはかるた』、『恵美子のほほえみインフォメーション』、あ、しまった。まあいい。……というような募集を毎日やっているので、もしその気になったらはがきに住所、氏名、年齢などを明記して私の胸にドーンと飛び込んで来い！　ただし、ペンネームはときどき忘れるぞ。いいな。

あて先

〒107-24
東京都港区南青山6-11-1
スリーエフ南青山ビル
(株)アスキー
ログイン編集部
エメラルン係

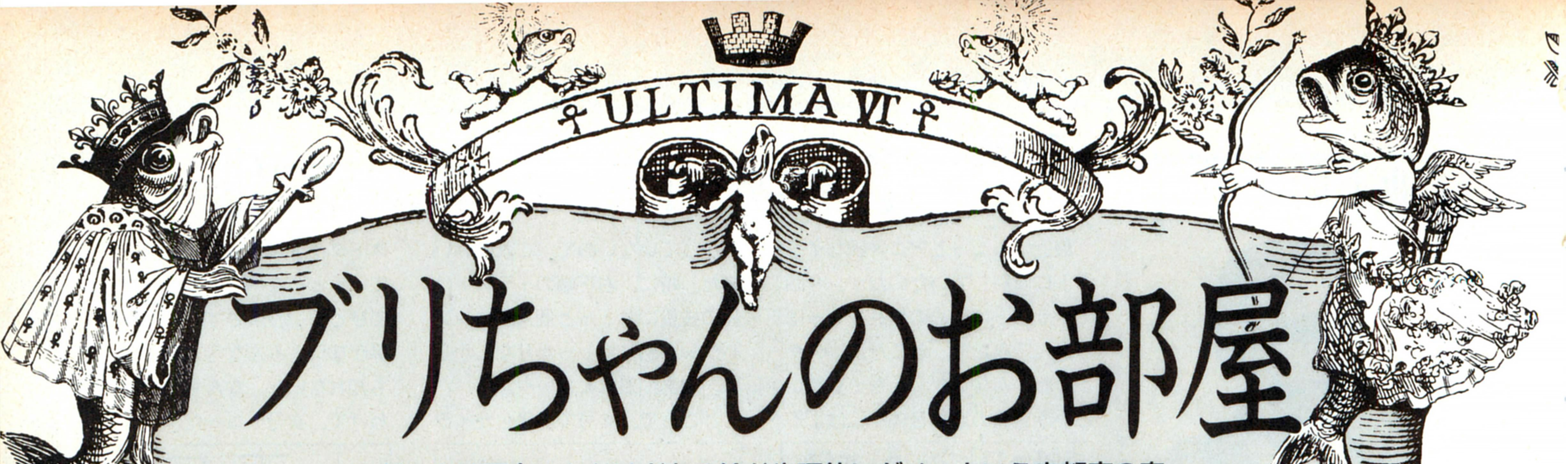

ブリちゃんのお部屋

ゲームは面白いんだけどあの絵が生理的にダメ、という京都府の奥村博幸くん、アニメタッチのウルティマってのも怖いと思うぞっ。

ポーズ タウンガイド

今回のタウンガイドは、タウンじゃなくてビレッジへ。ブリティンから王の街道沿いに南へ行くと見つかる、小さな村ポーズだ。

ブリティンから近いこともあって、比較的早い時期に立ち寄るんじゃないかと思うんだけど、それだと何の意味もなかったりするんだよね。あるところで気球の設計図が手に入るんだけど、それに気球を作るために必要な材料が書かれているんだ。ここでは、その材料のほとんどを入手できる。でも、いろいろと手順が面倒なので、糸屋、布織りじいさん、仕立て屋マリサたちの話をきちんとメモしよう。ロープもここで買えるからね。

そのほかに、ここには〝キャッツレア〟という名の酒場がある。主人の名前も〝ドクターキャット〟だし、店にはネコがうろちょろしてるし、ワケがわからなくて面白いぞ。だが、厨房に動かないネコがゴロゴロいるように見えるのは気のせいだろうか。ひょっとしておつまみにネコ肉を……。ま、それはおいといて、ここでは簡単なゲームを楽しむことができるんだ。〝ニム〟という名の頭を使うパズルのようなものだ。これはお金を賭けて遊ぶことができるので、自信のある人は稼いでちょうだい。気球用品は、なかなかお金がかかるからね。

お金もなくてゲームも弱い人の場合は、商売にチャレンジしてみよう。たとえば、ブリティンのリンダの店で穀物の袋を買って、ポーズの村の入り口の製粉所に売るとかね。

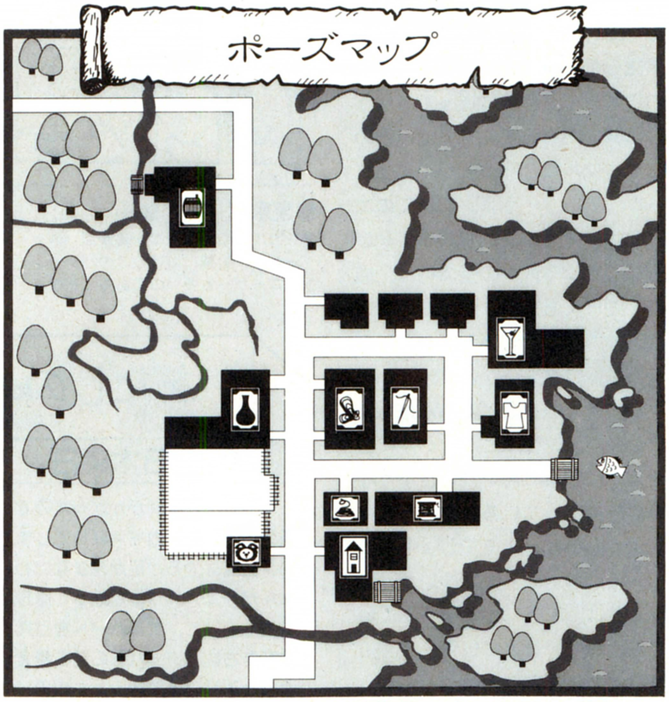

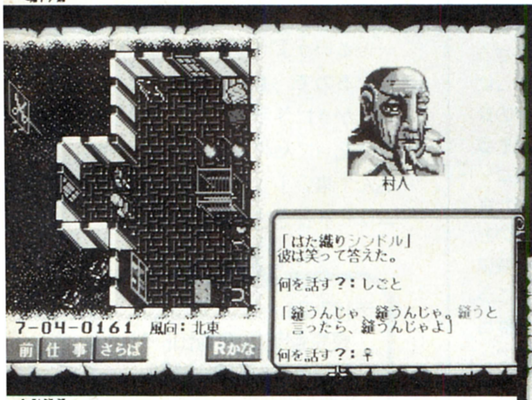

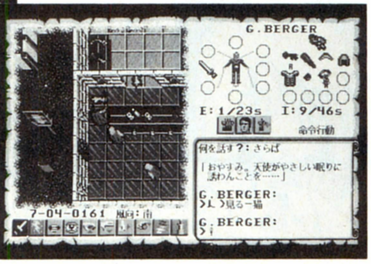

⬆➡町に劣らぬ規模の村、ポーズ。ここには気球を作るために必要な道具を売る店が集まっている。フィールドを歩くのに疲れたら、この村の酒場に寄って、主人とミニゲームを楽しもう。酒場のネコを殺しちゃだめだよ。

真実の探究 ～Q&Aのコーナー～

ロード・ブリティッシュ

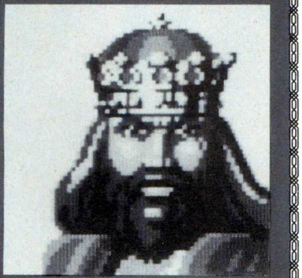

当質問所専属相談員。下の図のように、ログイン編集部のくしだナム子がチャネリングして彼の言葉を筆記。

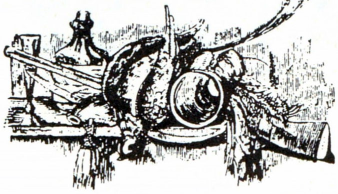

†探究 ガーゴイルが強くて強くてたまりません。これでは神殿に祈りをささげることができないよお。ブリちゃん助けてください、なんかいい方法はないでしょうかねー。

（大阪府 西谷修一）

‡真実 オウ、ガーゴイルが倒せないデスカ、それは困りましたネ。しかーし、ヤツらを倒すのに特別な方法は別にありまセーン。だって、あなたもゲームスタート直後に、城で３匹のガーゴイルと戦ったハズですネ。そのとき、普通に倒せたハズデース。

まず考えられるのは、アバタールたちのレベルが低いことデスよ。そんなアナタに、いい経験値稼ぎのポイントを教えてあげましょう。スカラブレイの近くに、マイケルさんの小屋がありマース。その付近を調べてみると、ダンジョンがあるのデース。ここにはサイクロプスがウヨウヨしてますから、がんばってレベルをあげてくだサーイ。

あと、間接攻撃や魔法を使って、なるべくヤツらの攻撃を受けないように心がけマショウ。ヤツらも間接攻撃をしかけてきますから、剣での攻撃は不利でアリマスよ。

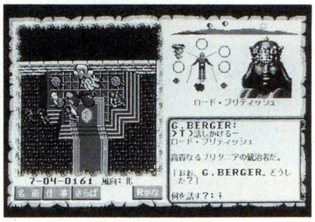

⬆タワシ、最初にガーゴイルに囲まれてマース。まずはタワシを助けなさい。

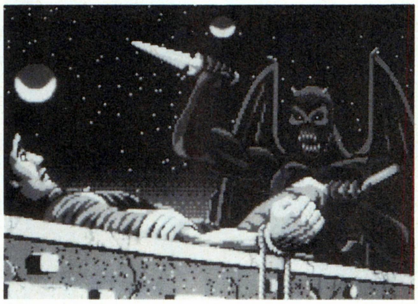

⬆ガーゴイルはとても凶暴で困ってしまいマース。ブリタニアは今、ヤツらに侵略されているのデース。

ブリちゃんのラブラブコーナー

連載第１回

みずから王様としてゲームに登場し、ユーザーに随分と偉そうにしてくれる、ロード・ブリティッシュさん（実物）が、若い女性と交際していることが発覚しました！

その女性は長い髪をうしろで結わいた、肌の黒いキュートガール。事情通によると、この交際は長期にわたって続いているとのことです。彼女は、マイケル・ジャクソンのファンで、マイケルの曲に合わせて踊りを披露してくれるそうですが、これがなかなかの腕前とか。

さて我々取材班は、その彼女が愛用する100円ライターを入手しました！　色はサーモンピンク。うーん、このライターでブリちゃんのタバコに火をつけてあげてんすかね。アツアツのベストカップルというところでしょうか。では、スタジオにマイクをお返しします。次は生のコマーシャルです（なお、この連載は今回をもって最終回とさせていただきます。ご声援ありがとうございました）。

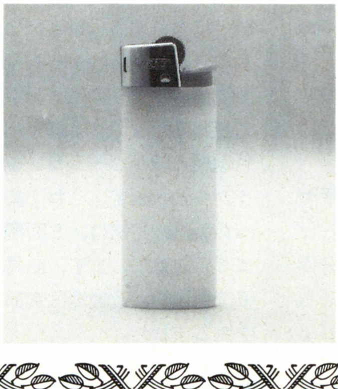

➡これがそのライターだ。メイド・イン・スペインと書いてある。日本のより小さめだな。

おたよりTOブリちゃんFROMアバタール

熱狂的なウルティマフリークのみなさん、たくさんのお便りありがとう。神奈川県の丸山健一くんは、高２のときにPC-8801で〝Ⅱ〟が出るというので喜んで買ったら、遅いし汚いしで失望したという思い出とともに、〝Ⅵ〟にかける意気込みを寄せてくれた。あのころの88のユーザーのみなさん。時は流れ、ウルティマも進歩しましたぜ

■東京都　あれっくす・きいとん

⬅アバタールの親友、イオロ、デュプレ、シャミノの３人組をディフォルメして書いてくれた。パッケージもこれなら親しみやすいのにな～。

●おたよりのあて先●

〒107-24 東京都港区南青山6-11-1スリーエフ南青山ビル
(株)アスキー ログイン編集部
ブリちゃんのお部屋

激闘甲子園

栄冠は君に2 全国大会

すまん、三重！

近畿地区京都府大会

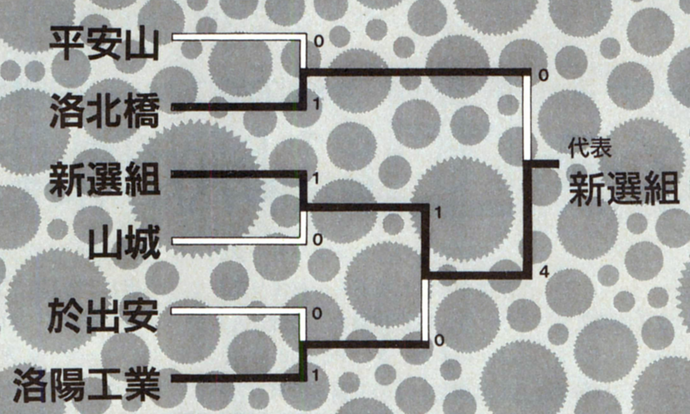

決勝戦　洛北橋×新選組

	1	2	3	4	5	6	7	8	9	計	H	E
洛北橋	0	0	0	0	0	0	0	0	0	0	3	1
新選組	0	0	0	1	3	0	0	0	×	4	6	0

第1戦

▶平安山×洛北橋

この試合は投手戦になりました。スコアボードにはゼロが行進を続けていきます。平安山は機動力型、対する洛北橋はバランス型。平安山は機動力型のチームなので、まずランナーを出さなくてはいけないのですが、どうにも相手校を打ち崩すことができません。試合は9回裏、洛北橋高校4番がソロホームランを放ち、サヨナラゲームになりました。

第2戦

▶山城×新選組

この試合も先の試合と同じく、投手戦になりました。膠着状態が続き、迎えた5回。新選組がシングルヒットを重ね貴重な1点を手に入れます。このまま新選組が逃げ切るという形で、試合は終了。1対0で新選組高校が2回戦進出を決めました。

第3戦

▶於出安×洛陽工業

良質投手が多いせいか、投手戦の多い京都大会。この試合も投げ合いになります。洛陽工業が守備型のため、於出安は洛陽工業から点を奪うのはかなりきついでしょう。結局、6回裏に先取点を奪った洛陽工業高校が、逃げ切るという形で勝利を収めました。

第4戦

▶洛陽工業×新選組

準決勝であるこの試合は、守備型と攻撃型という相反する能力どうしの対決となりました。新選組は果敢に攻めるのですが、洛陽の好守備に防がれてしまいます。ところが6回裏、洛陽のエラーが続き、新選組が貴重な1点を先取。得点を1対0とします。新選組がこのまま逃げ切り、1対0で新選組が決勝進出となりました。

第5戦

▶洛北橋×新選組

決勝戦です。この試合もほかの試合にもれず、投手戦になりました。さすが決勝戦、どちらの投手も実力はかなりのモノです。互いに打ち崩せないまま迎えた4回裏、新選組打線がホームランを放ち、1対0とします。これで勢いにのった新選組打線は、5回裏にさらに3点を追加します。結局、4対0で新選組が近畿地区京都府大会を制しました。

近畿地区滋賀県大会

帝都 5
滋賀朝鮮 6
石山 4
（準決勝 滋賀朝鮮 3）
代表 石山

決勝戦　石山×滋賀朝鮮

												計	H	E
石山	2	0	0	0	0	0	0	0	1	0	1	4	12	0
滋賀朝鮮	0	0	0	0	3	0	0	0	0	0	0	3	10	1

第1戦

▶滋賀朝鮮×帝都

この試合はシーソーゲームになりました。まず初回、滋賀が3点を先取すると、その裏の回、帝都が4点を取り返します。ところが3回表滋賀が1点を取り、試合を4対4の振り出しに戻します。5回も両校が1点ずつ取るといった具合で優劣がつきません。そのまま延長戦に突入。延長10回に滋賀が1点を取り、勝利を収めました。

第2戦

▶石山×滋賀朝鮮

試合を先行したのは石山。初回にいきなり2点を先取し、勢いづきます。ところが、滋賀も負けてはいません。5回裏にシングルヒットの連続で3点を奪い、試合を逆転します。そして9回表、石山が1点を奪います。延長戦へ入りましたが、11回に石山からホームランが飛び出します。そのまま試合は終了。石山が見事優勝です。

近畿地区奈良県大会

戦神学園 2
奈良地獄第三 1
N・J学園 5
生駒川 2
（決勝 戦神学園 0 ― N・J学園 1）
代表 N・J学園

決勝戦　戦神学園×NJ学園

										計	H	E
戦神学園	0	0	0	0	0	0	0	0	0	0	7	5
N・J学園	0	0	0	0	1	0	0	0	×	1	7	5

第1戦

▶奈良地獄谷第三×戦神学園

両校の能力設定は奈良地獄が攻撃型、戦神学園がバランス型です。試合が開始されると、まず先手を取ったのは奈良地獄。シングルヒット、そしてツーベースを放ち戦神学園から1点を奪います。対する戦神学園も負けてはいません。6回、送りバントを巧みに利用して、奈良地獄から1点を取り返します。これで試合は1対1。振り出しに戻ってしまいます。このあとは投手戦になり、しばらく膠着状態が続きます。このまま延長戦に突入するかと思われましたが、9回裏ツーアウトの土壇場で戦神学園の4番がホームランを放ち、サヨナラゲームとなります。戦神学園は2回戦進出のキップを手に入れました。

第2戦

▶N・J学園×生駒川

第1戦から準決勝という、ちょっとお得な奈良県大会。この試合はシーソーゲームとなりました。まず2回裏に生駒川が1点を先取します。しかしN・J学園も負けてはいません。5回表に機動力を活かしたプレーで1点を奪い、同点に持ち込みます。ところが6回裏には生駒川がホームランで1点を追加し、また引き離します。7回表にN・Jが1点を追加したことで、延長戦にもつれ込んでいきます。迎えた延長11回、N・J打線が爆発。一挙に3点を奪います。この3点が勝利点となり、N・J学園が決勝戦進出と果たしました。

第3戦

▶戦神×N・J学園

いよいよ決勝戦です。果たして奈良県大会優勝に輝くのはどちらの学校なのでしょうか。先攻は攻撃型の戦神学園です。さすがに決勝戦というだけあり、両校とも実力は大したモノ。試合の流れは投手戦へと向かっていきました。どちらも能力が優れているので、相手校の投手を打ち崩すことができません。5回裏、N・Jにとってラッキーなことに戦神のエラーが続きます。ここで貴重な1点を手にしたN・Jが、このまま逃げ切り、奈良県大会の優勝校になりました。

近畿地区和歌山県大会

星林 2
へっぽこ学園 0
ちべん和歌山 0
（決勝 星林 1）
代表 星林

決勝戦　ちべん和歌山×星林

										計	H	E
ちべん和歌山	0	0	0	0	0	0	0	0	0	0	0	1
星林	0	0	0	0	1	0	0	0	×	1	3	0

第1戦

▶星林×へっぽこ学園

機動力型の星林と、気が抜けてしまいそうなへっぽこ学園の対決です。試合開始と共に星林がホームランを放ち、1対0とします。続けてシングルヒットの連続でさらに1点を追加し、初回で計2点をモノにします。試合はその後、何もないまま平穏に進んでいき、結局2対0で星林高校が2回戦へ進出することになりました。

第2戦

▶ちべん和歌山×星林

試合はのっけから投手戦になりました。シード校のちべん和歌山は投手の能力が優秀な学校です。この投手を捕まえることができれば星林も勝気があるでしょう。投手戦になってしまったので、均衡した状態が続きます。しかし5回裏、星林がホームランを放ち、0対1とします。このまま星林が逃げ切り、優勝を果たしました。

近畿地区大阪府大会

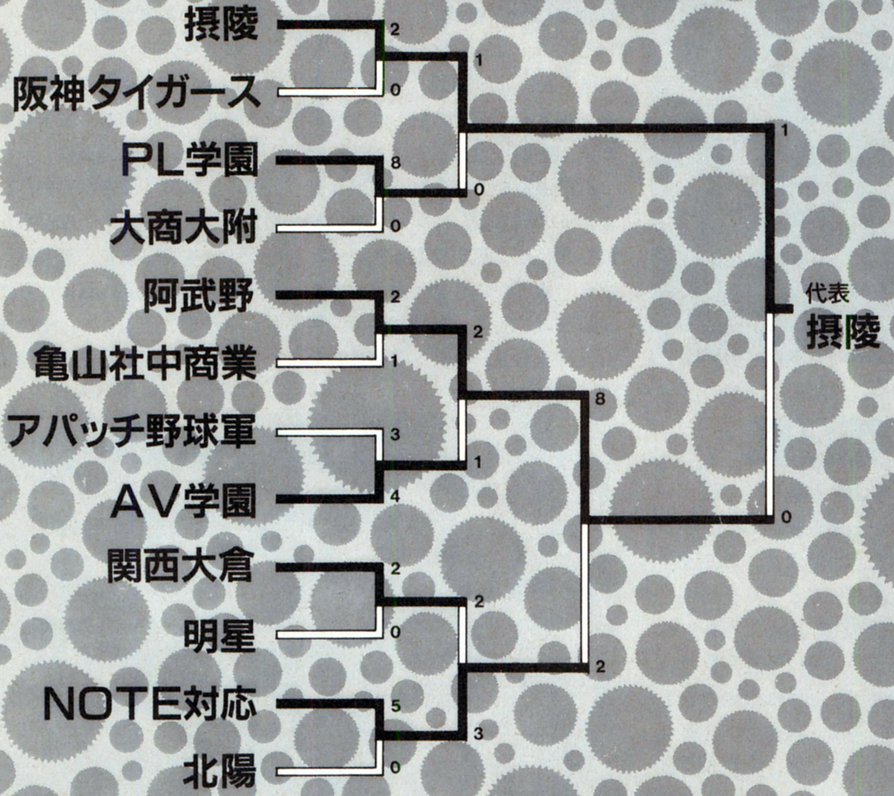

決勝戦　阿武野×摂陵

										計	H	E
阿武野	0	0	0	0	0	0	0	0	0	0	2	1
摂陵	0	1	0	0	0	0	0	0	×	1	6	1

第1戦

▶阪神タイガース×摂陵

近畿地区一番の大激戦区大阪。両校とも攻撃型なので、乱打戦になるかと思われましたが、投手戦になります。スコアボードにはゼロが続き、迎えた9回裏、摂陵がツーランを放ち試合はゲームセット。摂陵の勝利で幕を閉じました。

第2戦

▶PL学園×大商大附

この試合は野球の名門校、PL学園の一方的なモノとなりました。PL学園は初回にまず1点を入れます。その後6回表に打線爆発。一挙5点を追加します。続く7回表にもさらに2点を追加し、試合は7回コールドで、PL学園が2回戦進出を決めました。

第4戦

▶アパッチ野球軍×AV学園

初回にアパッチの打戦が爆発。ヒットの連続で、3点をAV学園から奪います。このままアパッチが試合を優位に進めていくかと思われましたが、AV学園も反撃を開始します。3回裏に1点、続く4回裏にも2点を奪い、試合は振り出しへ。そして迎えた9回、AV学園4番がホームランを放ち、サヨナラゲームとしました。

第5戦

▶関西大倉×明星

どちらも実力が伯仲しているため、この試合は投手戦になりました。どちらの投手も相手校の選手をバッタバッタと三振にとっていきます。そのまま試合は進行していきました。延長戦に入るかと思われ田野ですが、9回表に関西が2点を奪い、2回戦に進みました。

第6戦

▶NOTE対応×北陽

試合を先行したのはNOTE。2回表に2点を選手します。北陽も何とか逆転したいところですが、NOTEの投手にピシャリと抑えられ、なかなか得点ができません。結局、試合は、8回表に3点を追加したNOTEが5対0で勝利を収めました。ヒットを12本も打つという成績はなかなかのものです。

第7戦

▶摂陵×PL学園

パワフルなPL学園を相手に、摂陵がどれだけがんばれるかが、この試合の見どころでしょう。初回摂陵が1点を先取。PL学園の反撃なるかと思われましたが、あっけなく試合は終了。1対0で摂陵が勝ちました。

第11戦

▶阿武野×摂陵

決勝戦です。まず2回裏に摂陵が1点を先取します。その後は投手戦に入っていきますが、どちらも相手を打ち崩せず、あっというまにゲームセット。摂陵が逃げ切るという形で優勝校に輝きました。

近畿地区兵庫県大会

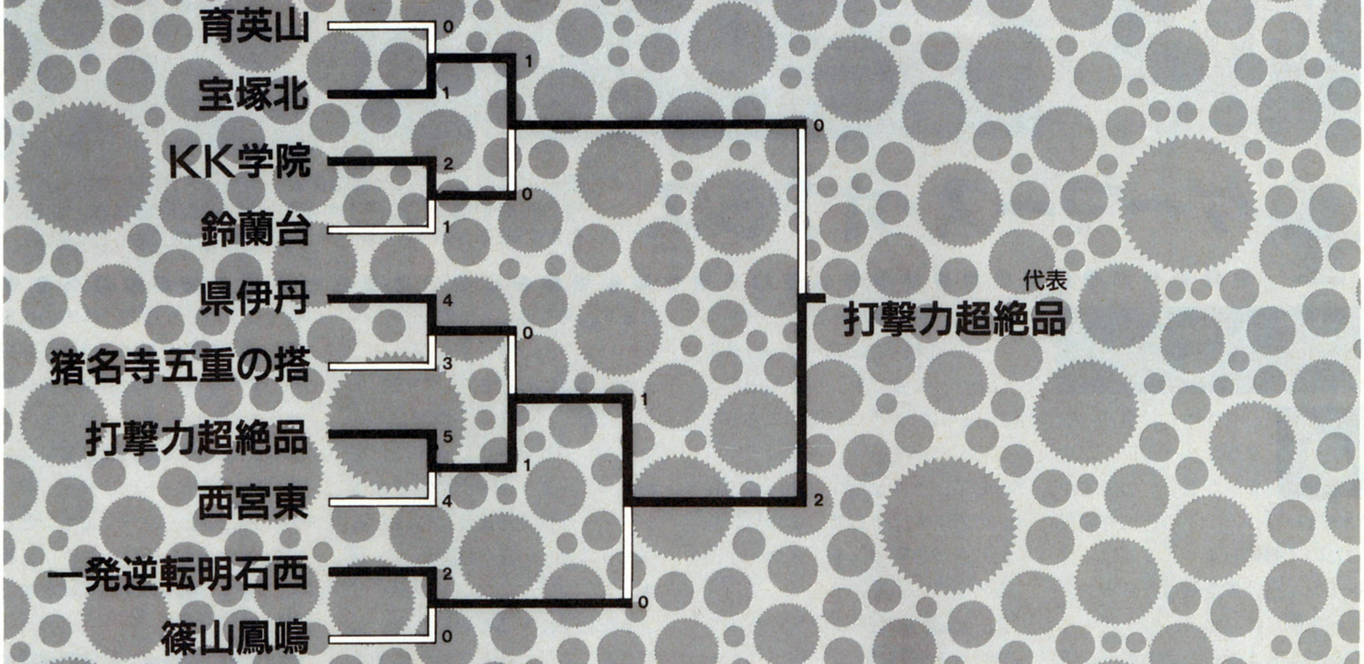

決勝戦　宝塚北×打撃力超絶品

	1	2	3	4	5	6	7	8	9	計	H	E
宝塚北	0	0	0	0	0	0	0	0	0	0	3	0
打撃力超絶品	0	0	0	0	0	0	0	0	2	2	4	0

第2戦

▶鈴蘭台×KK学院

まず先取点を奪ったのは鈴蘭台。6回表に3番のソロホームランで1点を奪います。ところがその裏の回、KK学院が2点を取り返し、逆転に成功します。試合はそのままゲームセットへ。KK学院が2回戦に選出です。

第3戦

▶猪名寺五重の搭×県伊丹

2回表、猪名寺が1点を先取。対する県伊丹も負けてなるものかと3回裏に1点を取り、同点とします。5回表猪名寺が2点を追加し、差を広げようとしますが、その回の裏、県伊丹が3点を奪い、逆転します。このまま試合は進み、3対4で県伊丹が勝利しました。

第5戦

▶打撃力超絶品×県伊丹

まず打撃が初回に走りを生かしたプレーで1点を先取します。3回の裏、打撃が2回もエラーをしてしまい、県伊丹はランナーをふたり出塁させます。県伊丹は反撃のチャンスを迎えましたが、うまく打線がつながらず、せっかくのチャンスをつぶしてしまいます。結局、1対0のままゲームセットを迎えて打撃の勝利です。準決勝へは、打撃がコマを進めました。

第8戦

▶一発逆転明石西×打撃力超絶品

攻撃を売り物にしたチームどうしです。乱打戦になるかと思われましたが、予想に反して投手戦になりました。6回裏に打撃力が1点を奪い、逃げ切るという形で、打撃力が決勝戦に進みました。

第9戦

▶宝塚北×打撃力超絶品

兵庫県大会決勝戦であるこの試合は、投手戦になりました。どちらも激しい地区大会を勝ち進んできた学校なので、能力は十分。スコアボードはゼロがどんどんならんでいきます。一時は延長戦になるのかと思われましたが、打撃力超絶品が9回裏ツーランを放ち、兵庫県大会を制しました。

さてさて、今回は一気に近畿地区大会を終わらせてしまったわけだが、何か気づいたことはなかっただろうか。そう、三重県の大会結果がないのである。しかしこれが、スタッフがうっかり忘れてしまったためではないということは、最初のページの見出しを見てもわかることであろう。

それでは、なぜ？　答えは簡単である。1991年22号を読んだ読者なら知っていると思うが、三重県大会には、読者からの応募が1通もなかったのだ。これじゃ大会なんてできるわけがありませんな。

一応、三重県には、編集部から坂本犬之介の戦国足軽山商業高校が参加しているので、そいつが無試合で全国大会に出場することになります。ご了承くださいな。

そんなこんなで、栄冠2全国大会地区予選も、いよいよ大詰めだ。最近は、大会の進行スピードがかなり早くなり、バンバン試合が消化できるので非常に心地よい。次号のログインでは、激闘甲子園がなんと6ページにもなってしまうことだし、ひょっとすると一気に沖縄まで予選を終わらせることができるかもしれないぞ。そうしたら、ようやく、待ちに待った全国大会だ。うーん、血が騒ぐぜ。

ゲーム情報パラダイス

ジャジャジャジャ〜ン！　お待ちかね、1991年度ポイントレースの結果発表だ!!　そして、長らく読者のみんなに親しまれてきたこのコーナーは、ついに最終回を迎えるのだ。

ゲーマーズ・オアシス

そんなわけで、これが最後のゲーマーズ・オアシスだ！　前号の時点で情報TOP１の夢狩人くんは、無事に逃げ切ることができるか!?　さあ、ハラハラしながら読んでくれい。

ロードス島戦記Ⅱ
簡単にレベルアップ!

このゲーム、最初はなかなかレベルアップするのが難しいのですが、簡単なレベルアップの方法を発見したので報告します。まずは、スレインから仕事を受けたりモンスターを倒したりして、パーティーをレベル５までしたのち、一路アラニアのノービスを目指してください。ノービスにはノービス伯の屋敷がありますが、そこへ行くと小説や前作でおなじみの、パーンとディードリットに会うことができます。彼らをNPCとしてパーティーに加え、次にアランへ行きましょう。ここでセシルを救出すると、彼らは「アラニア国内ならどこにでもついて行く」と言ってくれるので、そうしたならターバの村へ行きます。そして、この村のあたりを歩き回り、モンスターが出るのを待ちます。そして、モンスターと出会ったらタクティカルコンバットを選び、ディードリットにアースシェイクの呪文を使わせます。すると、敵を簡単に倒すことができるのです。あとは宿屋に帰ってMPを回復させ、これを繰り返すだけでレベルはドンドン上がります。ちなみに、トロール、ヘルハウンド、リザードマン、リッチ以外の敵は無視していいでしょう。また、パーティー内のシャーマンかソーサラーのレベルが13を超え、アースシェイクやメテオストライクが使えるようになったら、ヴァリスとマーモの国境近くへ行き、ドラゴンやフロストジャイアントを相手にするといいと思います。ところで、ここで魔法に関するアドバイスをひとつ。このゲームに出てくるモンスターは魔法抵抗力の高いものが多いので、直接相手にダメージを与える魔法より、エンチャンテッドウェポン、ファイアウェポンなどの、味方の攻撃力を上げる魔法を使うほうが効果的です。さらに、魔法やブレスを使うモンスターにはカウンターマジックを、攻撃力の高いモンスターにはスピリットバリアー、アンデッドにはホーリーウェポンとサンシャイン、といったように、相手に応じて魔法の使い分けをすることが大切です。

★和製RPGの中で、魔法の種類が充実しているこのゲーム。色メガネで見なければ、手ごたえのあるRPGの１本だとわかるはず。

■PC-9801版
■茨城県/夢狩人

ノーブルマインド
宝クジの賞品は!?

このゲームには、宝クジに当たるとアイテムがもらえるというのがあります。しかし、これが、本物の宝クジなみに当たらないのです。さて、その賞品とは次のとおり。１等は最高のナイフ、２等は打出の剣、３等は金のブレスレット、４等は黄金の盾、５等がアイテムの詰め合わせで、６等が復活の薬、７等バッカスの酒、８等薬草。さて、５〜８等はおなじみなので、１〜４等の賞品の詳報を記します。

■X68000版
■秋田県/やっぱり68

	装備できるもの				アイテムの能力		
アイテム名	戦士	道士	僧侶	司祭	攻撃力	防御力	素早さ
最高のナイフ	○	×	×	×	+255	−10	+９
打出の剣	○	×	×	×	+50	0	−10
金のブレスレット	／	／	／	／	売却すると5000GOLD		
黄金の盾	○	○	○	○	0	+12	−40

指輪物語
ホークアイを仲間に

ホークアイを仲間にする方法を見つけました。まず、エルフのギルドールに会ったなら、すぐにホークアイの洞窟に行って宝物を取ってしまいます。そして、ホークアイに会い、オークに会わないようにしてその場を立ち去ります。ギルドール、オーク、ホークアイとの遭遇場所は決まっているので、初めに彼らのいる位置を把握しておくと成功するでしょう。

★イベントの発生場所は決まっているから、そこに足を踏み入れなければいいんだよね。今後もこの方法で、離反するはずの仲間をそのまま加えておくことができるよ。

■PC-9801版
■富山県/エルリック

出たな！　ツインビー
ちょっとしたこと

HELPキーを押しながらゲームを立ち上げると、２メガのメモリーがある場合、オンメモリーで起動できます。また、ゲーム中にESCキーでポーズをかけてF３を押すと、アーケード版に近いドット比に切り替わります。詳しくは、ディスクＡの「開発、読」をエディターでのぞいてみてください。

★知っている人には常識だろうけど、ディスクの中には、プログラムのほかにもこういったドキュメント(.DOCで表わされる)が収められている場合があるんだよん。

■X68000版
■静岡県/ネコ

◀２点　◀４点　◀６点　◀８点　◀10点　ゲーマーズ・オアシスの得点は、左のマークによって表わされている。ポイントレースの結果は、このあとのポイントTOP５を見てね！

沈黙の艦隊
やまと性能表

このゲームのマニュアルには記載されていないシーバット(やまと)のデータのいくつかを、リストにしてみました。みなさんのゲームプレーの役に立てば光栄です。

★どうも、ごくろうさまでした。

■PC-9801版
■神奈川県/いのほくろ

1000メートルまでの潜行速度

	0－1000	1000－0
タンクだけを使った潜行速度	1006秒	1001秒
タンク＋トリムを使った潜行速度	449秒	425秒
更にポリマーを使った潜行速度	422秒	412秒

機関逆進した場合の速度別比較表

	メッセージ	速度変化
10ノット	無　し	無　し
20ノット	無　し	無　し
30ノット	無　し	無　し
40ノット	推進機関異常出力えられません	13ノット
50ノット	推進機関異常出力えられません	13ノット

海底に接触した際の速度による比較表　◎＝良い　○＝少し損傷　△＝修理可能　×＝絶望的

	居住区	司令室	機関室	船体ソナー	艦首ソナー	スクリュー	潜舵	原子炉	1	2	3	4	5	6	7	8
10ノット	○	◎	◎	◎	◎	◎	×	◎	◎	◎	◎	◎	◎	◎	◎	◎
20ノット	◎	○	◎	◎	◎	◎	◎	◎	◎	◎	◎	◎	△	△	◎	◎
30ノット	◎	○	◎	◎	○	◎	◎	◎	◎	◎	◎	◎	◎	◎	△	◎
40ノット	△	◎	◎	△	◎	◎	◎	△	◎	◎	◎	◎	◎	◎	◎	◎
50ノット	◎	△	◎	◎	◎	◎	◎	◎	◎	◎	◎	◎	◎	◎	◎	◎

浅瀬で座礁した時の速度による比較表

	居住区	司令室	機関室	船体ソナー	艦首ソナー	スクリュー	潜舵	原子炉	1	2	3	4	5	6	7	8
10ノット	○	◎	◎	◎	◎	◎	◎	△	◎	◎	◎	◎	◎	◎	◎	◎
20ノット	△	◎	◎	△	◎	◎	◎	◎	◎	◎	◎	◎	◎	◎	◎	◎
30ノット	◎	△	◎	◎	◎	◎	◎	◎	△	△	△	◎	◎	◎	◎	◎
40ノット	◎	△	◎	◎	◎	◎	◎	◎	△	◎	×	×	◎	◎	×	×
50ノット	◎	×	◎	◎	△	◎	◎	◎	×	×	△	◎	×	×	×	×

深度10でサザンクロスに衝突した場合の速度の比較表

	居住区	司令室	機関室	船体ソナー	艦首ソナー	スクリュー	潜舵	原子炉	1	2	3	4	5	6	7	8
10ノット	◎	△	◎	◎	◎	◎	◎	◎	◎	◎	◎	◎	◎	◎	◎	△
20ノット	◎	◎	◎	△	◎	◎	◎	◎	◎	◎	◎	◎	◎	◎	◎	◎
30ノット	◎	◎	△	◎	○	◎	◎	◎	◎	◎	◎	◎	◎	◎	◎	◎
40ノット	◎	◎	△	◎	◎	×	◎	◎	◎	◎	◎	◎	◎	◎	◎	◎
50ノット	△	×	◎	◎	△	◎	◎	◎	◎	△	△	◎	◎	◎	◎	◎

深度別状態表
900＝安全深度を越えています。
1000＝深度超過浸水注意。
1050＝船体に異常。（全体に損害を受ける）
1100＝浸水開始。浮上してください。（全体に浸水（軽）1200で（中）に。）
1300＝船殻に亀裂。ヤマト圧潰。

ブランディッシュ
ボスキャラの倒し方

ボスキャラが倒せないという人のために、ボクが苦闘の末に編み出した倒し方を紹介しよう。

ディンク――こいつのいる部屋に入ったら、向きを変えずに1歩左に移動する。すると、敵は3回に1回の割合で目の前に実体を現わすので、ヒット・アンド・ガードで斬りつける。

クラブデビル――子供は無視して、親だけを斬り続ける。ヒールポーションは、キーボードを使って使用することがポイント。

ヘッドレス――何もしないと四方から殴られて死ぬので、プレートに乗り、敵が現われたら透物化秘薬を使って正面のヤツに斬りつける。すると、敵は四散するので、今度は横か後ろから斬りつける。

ラクシャーサ――入り口のワープ地点の1歩前、つまり氷の指輪のところに敵がくるように誘導する。そして、ヒット・アンド・ガードで斬りつける。このとき、敵が二度斬りかかってきたあとに、こちらが斬りつけるとよい。

★スペースの都合で、あとは省略。

■PC-9801版
■神奈川県/豊田崇之

ウィザードリィB.C.F.
カルマMAX技

ログイン1、2合併号付録の体験版で、KARの値を最高にできる方法を発見しました。キャラの登録をするとき、KARのパラメーターがピコピコと点滅したら、[F1]キーを押しましょう。すると、一度点滅が止まります。このとき、値が18だったらリターンキーを押して決定、値が1や2などの低い数だったら[ESC]キーを押して解除します。KARが高ければ、ドアを開けるときに役立ちますよ。

■PC-9801版
■高知県/青木和雄

出たな! ツインビー
音楽モード

まず、システムディスクを立ち上げて、ドライブ1にゲームディスクAを入れます。次にキーボードから、SD DRV.BATと入力します。すると、ミュージックモードへ入ります。これは全部で18曲。前作『パロディウスだ！』のミュージックよりもパワーアップしています。

■X68000版
■東京都/アポボ

ジェノサイド2
スペシャルDAY技

このゲームを12月25日に起動させると、タイトルのズームの文字がクリスマスふうに変わっています。これが1月1日だと、お正月バージョンを見ることができます。内蔵タイマーを変えて、一度見てください。ズームのことだから、このほかにもあるかもしれません。

■X68000版
■千葉県/高沢和臣

ロボクラッシュ98
初めからフル装備

初めにデータディスクを2枚用意しましょう(これをA、Bとする)。ゲームを開始し、手持ちの500Gでいろいろ買います。そして、これをディスクAにセーブします。次にディスクAをBに変えてゲームを立ち上げ、またディスクをAに変えたあとにキャラのデータをロードします。すると、キャラのアイテムはセーブしたときのままで、また500G使えるんです。これを繰り返せば、たくさんアイテムを買って装備を充実させることができます。

■PC-9801版
■茨城県/竹濱敏志

ゲーム・ガイダンス

ゲーム・ガイダンスも一応、今号で終了してしまうのだ。悩める子羊ゲーマーたちの質問に答えるコーナーは、そのうち形を変えて復活するでしょう。それまで、どうかお待ちくださ〜い。

キングスクエストV

どうしても雪男が倒せません。何度挑戦してもすぐに捕まってしまいます。どうしたらいいのでしょうか。どうか助けてください。

神奈川県　ももたろう

雪男を倒す方法は〝パイ〟さえ持っていればすっごく簡単。これを、雪男の顔面めがけて投げつけるだけなのだ。すると、パイが目つぶしがわりになって、捕まることはなくなるぞ。雪男はしばらく暴れ続けるけど、そのうち足を踏みはずしてガケから落ちちゃう。で、メデタシメデタシ、これで先へ進めるぞ〜！　となるわけ。では、このパイを手に入れるにはどうしたらいいのか？　それにはまず、町のある場所に落ちている銀貨を拾う必要がある。銀貨を見つけたら、次にパイの店に行き、パイを買うこと。ほかのモノを買っちゃダメだよん。でも、あわてて町に戻る前に、自分の持ち物をよく調べてみよう。パイは雪男に出くわすまで使い道がないので、持ってることを忘れちゃう人が多いんだよ。

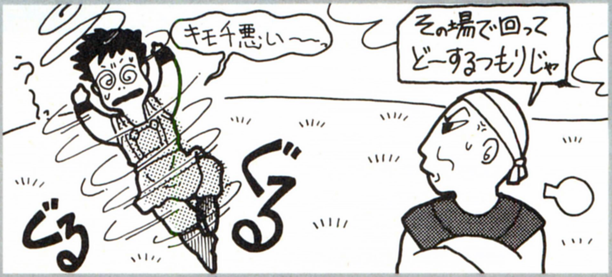

ダイナソア

裏ゲームがあるそうなので、いろいろと試してみましたが、どうしても裏ゲームに入れません。裏ゲームへの入り方を教えてください。

埼玉県　ガンテツ

まずは、ゲームを最初から始めて、町の外にある森へ行くこと。森に着いたら、一番南西の角にある木立のまわりを、何はともあれグルグルと回ろう。そのうちに、ディスクがカチッとアクセスするはずだ。ここでちゃんとディスクがアクセスすれば、裏ゲームへの突入成功ってわけ。これだけでは不安な人のために、裏ゲームに入ったかどうか確認する方法を教えよう。まず、アーケディア城へ向かうこと。城の入り口には封印がしてあって、入ろうとするとはじき飛ばされてしまうよね。しかたがないから、森に戻ることにしよう。すると、戻る途中で、ランディというガラの悪い魔術師に出会うはず。表のゲームでは登場しなかった彼に出会うことで、裏のゲームへの突入成功を確認できるってわけだ。

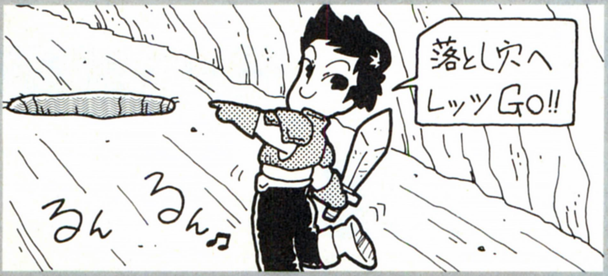

ブランディッシュ

FORTRESS 5 Fの〝この床スイッチを動かすには相当な加重が必要〟というナゾが解けません。何を置いたらいいのでしょうか？

東京都　玄武

ここで出されるナゾかけは、答えにひねりが必要になるんだ。そのせいか、たくさんの人からここのナゾに対するはがきが来ていたぞ。では、さっそく答えていくとしよう。石板には、〝この床スイッチを動かすには、相当な加重が必要〟と刻まれている。石板を一見しただけだと、スイッチの上に何か重いアイテムを置けばイイみたいに感じるよね。ところが、どんなアイテムを置いても、この扉は開かないんだ。扉を開けるにはまず、2階上のフロアに行こう。そうしたら、手あたり次第に落とし穴に飛び込むべし。そのうちのどれかひとつが、スイッチの上につながっているんだ。そこからアレスが飛び降りてスイッチを踏むと、扉は開くぞ。落とし穴もときには利用できるので、気をつけておこう。

ジェノサイド

いまだにラストステージのボスが倒せずに困っています。コイツをやっつけて、気分よくジェノサイド2をプレーしたいのですが……。

埼玉県　土屋優二

ボスを倒してから続編に移りたいって気持ちは、よくわかるぞ。しかも、これだけハードなアクションゲームを、最後まであきらめずにクリアーしようという根性が気に入った。では、攻略法をお教えしよう。まず、ボスは反射レーザー、誘導弾、体当たり、空中浮遊物と、様様な方法で攻撃してくる。なかでもすごくツライのが、誘導弾による攻撃だ。これさえどうにかすれば、ボスを倒すのは簡単。それではどうすればいいかというと、答えはズバリ、スイングスピードの一番速い剣の振り方をするのだ。つまり、ジョイスティックのレバーをニュートラルにして剣を振ればいいのさ。これで、通常はスキ間をぬって襲いかかる誘導弾も、難なく迎撃できるというわけだ。さあ、ラスト目指してゴーゴー。

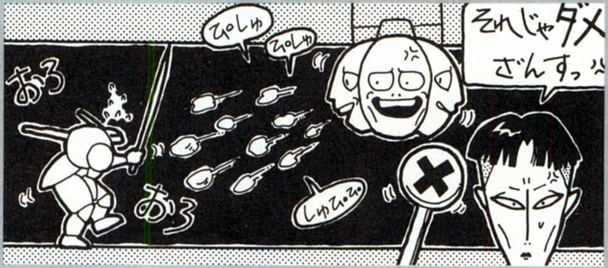

ランスⅢ～リーザス陥落～

ゴールデンランス作戦で、ゴールデンハニーを捕まえることができません。ゴールデンハニーの出現場所と捕獲方法を教えてください。

東京都　リンリンランラン

ハニーというと、キューティーハニーを思い出してしまうのは、私だけではないだろうな。あの変身シーンは、幼な心にも鮮烈に焼きついて……、という私の本音は置いといて、超巨大モンスター、ゴールデンハニーの捕獲方法を解説しよう。このいかにもすごそーな名前の作戦は、ランスたちがハニーの皮をかぶって贈り物に化け、敵に乗っ取られてしまったリーザス城に潜入するという内容だ。要するに、トロイの木馬をやるわけだね。で、そのハニーは、リーザス城の近くにあるオクトとサウスのふたつの街の間を往き来していると出現するのだ。ハニーと出会えたら、ハニーの体力がひと桁台になるまで普通に闘おう。それから〝襲う〟コマンドを実行すると、見事捕獲することができるのだ。

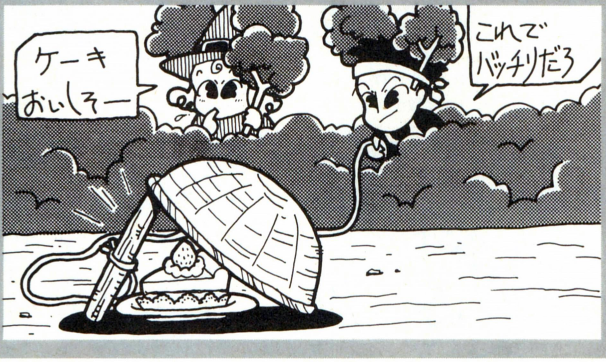

ロードス島戦記Ⅱ

冒険者ギルドで仕事を終え、スパークを仲間にしたまではいいのですが、そのあと何をすればいいのかわかりません。どうか教えてちょ。

栃木県　スパーク君てば不幸!!

スパークがパーティーに入っているなら、ストーリーを進めるのは簡単。このあとは、ライデンの冒険者ギルドのスレインに話しかければオーケー。スレインから新しいクエストをもらえるぞ。赤竜シューティングスターが住む火竜山か、水竜エイブラが住む青竜の島のどちらかに向かって出発することになるんだけど、オレとしては青竜の島に行くほうをオススメする。実は、先に火竜山に行ってしまうと、ある事情により、青竜島に行くことができなくなってしまうんだ。どうせ遊ぶなら、冒険はたくさんあったほうが楽しいよね。それに青竜の島には、〝魂の水晶球〟というアイテムが隠されているのだ。この水晶球には、リザレクションの効果が秘められているので、とても便利だぞ。手に入れてみてよ。

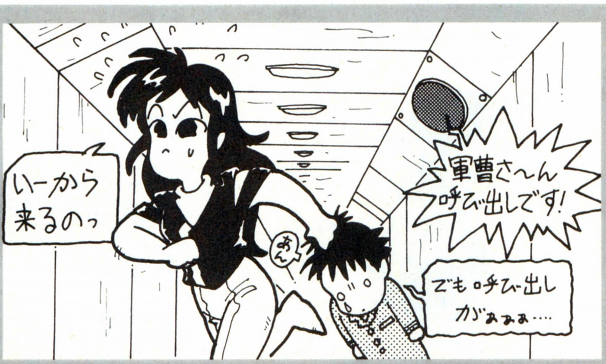

第4のユニットACT2

弾薬庫のドアを開けさせようとして兵士を連れていくのですが、いつも弾薬庫の手前で放送が入って帰ってしまいます。どうして？

東京都　ブロちゃん

キミのほかにも、10枚ほど同じ質問のハガキが来ているぞ。それだけ、ここで悩んでいる人が多いってことだね。では、弾薬庫のドアを開けるまでの順序を追っていこう。①2-C、2-Dそれぞれの部屋でコンピューターを使い、起爆装置の作業コードを引き出す。②弾薬庫のドアについている指紋照合を使用する。③B1Fの電話を使い、指紋登録してある兵士の位置を聞く。④電話で聞いた場所に行って、その兵士と一緒に弾薬庫へ向かう。以上、この順番どおりにゲームを進めていけば、弾薬庫のドアを開けることができるぞ。放送が入って兵士が帰ってしまうという人たちは、きっと①から③の手順のどれかが欠けているハズだ。もう一度、やり残したことがないかチェックしてみよう。

ダイナソア

タルシスのいる魔法陣から先に進めません。タルシスを倒そうとしても、ベックコンが大量に出てくるんです。どうしたらいいの？

東京都　啓さん

タルシスと初めに戦ったときには、とどめを刺す前に逃げられちゃうんだよね。でも、やっとのことでヤツの居場所を突き止めても、今度は魔法陣の力で倒すことができない。だけど、タルシスを倒す方法はちゃんとあるのだ。地下墓地で、老人が笛をくれたのを覚えているかな？　それと、地下牢に来る前、神殿の地下3階にいたゴーレムのことも同時に思い出してほしい。このふたつには関連性があるのだ。神殿まで戻って笛の音をゴーレムに聞かせると、なんとゴーレムは土人形になってしまうのだ。この土人形を手に魔法陣を訪れると、ゴーレムが魔法陣の効果を打ち消してくれる。こうすればもうベックコンに悩まされることはないぞ。あとは、心おきなくタルシスの息の根を止めてやればいいのだ。

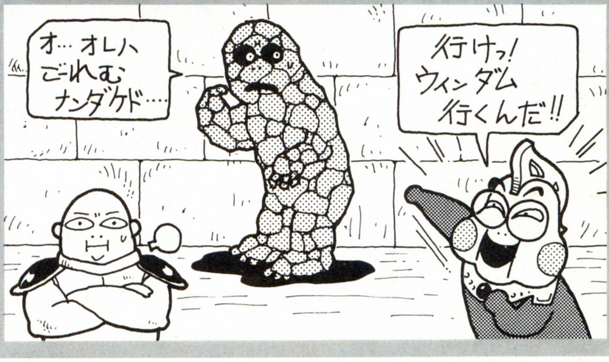

イラストの楽園

最後まで力のこもったイラストを送ってくれて、どうもありがとう！
最終回のスペシャルサービスとして、名前が重複するのも構わずに一挙20作、ドーンと掲載しちゃう。さあ、イラストの楽園最後の晴れ舞台だ。

■奈良県　いち子

⬆よく見えるように大きな絵ってのはいいアイデアだな。（ゆうちゃん）

■岡山県　森直樹

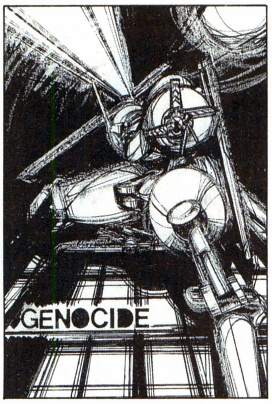

⬆いやぁ、メカってホントにいいよね。トレーサーとか。（ゆうちゃん）

■岐阜県　ぱろらん

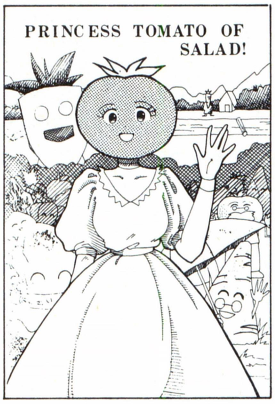

⬆あまりの懐かしさに涙が出た。サラトマとは……。（犬之散歩ケンG）

■北海道　風魔鷹之

⬆腕の筋肉がへんな感じはするが、気迫があってよい。（へんな仲丸）

■北海道　吉村日和子

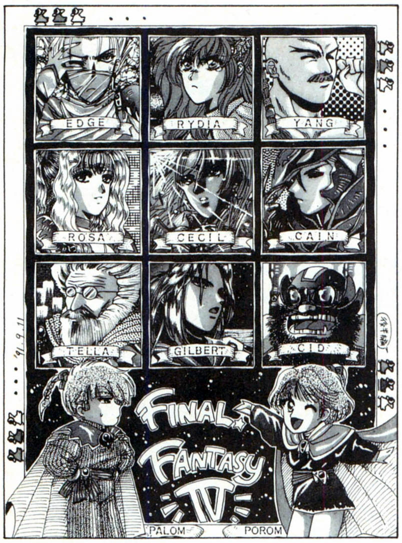

⬆それにしても、相変わらずハイレベルなイラストだな。ただ、感心するばかりだ。（書店村山）

■島根県　八龍剣

⬅黄昏の中に、哀切を伴った音色が聞こえてきそう。（デイビー日高）

■静岡県　野望の超・ベジータ

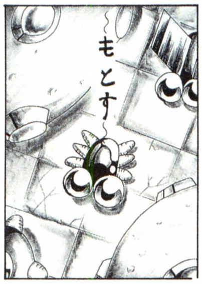

⬅『モトス』をプレーしてると、熱くなりすぎてしまうのだ。（サワノフ）

■山口県　村崎めぐみ

⬅人魚はやっぱり、両棲類に分類されてしまうのだろうか。（サワノフ）

■東京都　三好信生

⬅おい、ジャマだぞ、アッシュッ！エリスが見えんぞ。（デイビー日高）

■岐阜県　堀尾早苗

⬅おっ、北欧神話だね。やっぱり神話ってのはいいよなあ。（サワノフ）

■高知県　やまざきけんいち

⬅自爆という言葉には、なにかひかれるものがあるよな。（サワノフ）

■福島県　ゲーム野郎は15さい

⬆マンガのひとコマといった感じで、迫力があるよね。（ハイサイ比嘉）

■富山県　かるら

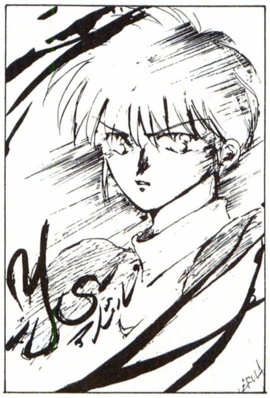

⬆動きのあるイラストなんで、思わず選んじゃったよ。（ハイサイ比嘉）

■栃木県　大橋ゆりか

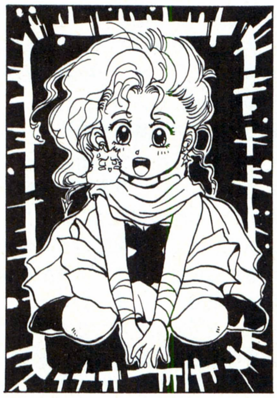

⬆女の子の表情がはつらつとしていて、好感が持てるぞ。（書店村山）

■愛知県　渡辺雅臣

⬆うまいなあ。ほかのコーナーにも送ってくれよな。（ハイサイ比嘉）

■埼玉県　新人造人間

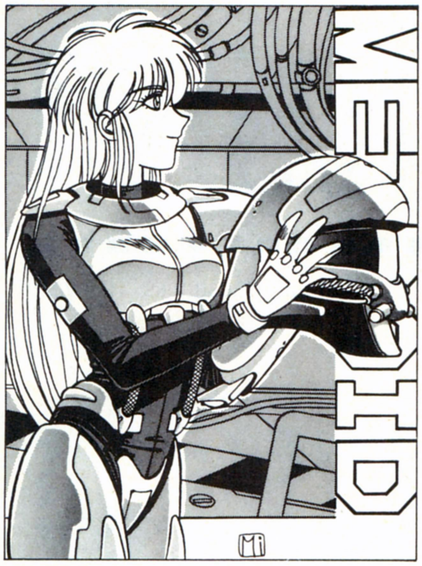

⬆最近ゲームボーイでも発売された「メトロイド」だね。キャラクターはホントよく描けているが、背景がちょっと弱い感じがする。背景をしっかり描き込むともっといい絵になるぞ。がんばって精進してくれ。（へんな仲丸）

■大阪府　レジェンド

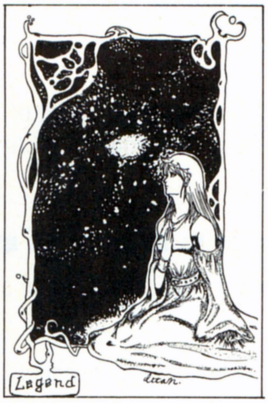

⬆星を越え、銀河を越えて伝わる、愛する人への想い。どんなに遠く離れていようとも、ふたりの間を分かつことはできない。目を閉じれば、彼の姿が思い浮かぶ……。スケールの大きさを感じさせるこのイラストは、まるで物語の挿絵みたいだね。　（デイビー日高）

■静岡県　稲葉章義

⬇ギラリとむき出しになった眼球といい、眉間に刻まれたシワといい、この迫力はタダモノではない。もしもこんな医者がいたら、たとえその人が世界一の腕を持つブラックジャックのような医者だとしても、絶対世話にはなりたくないぞ。底意地の悪そうなところやイヤラシイ笑いなんて、まるでサワノフみたいだ。（犬之散歩ケンG）

■東京都　矢追Jim

⬆ちょっと左の人の顔色が悪いぞ。顔が丸くなかったら土屋タイツのようだ。　（ゆうちゃん）

■島根県　山崎敬子

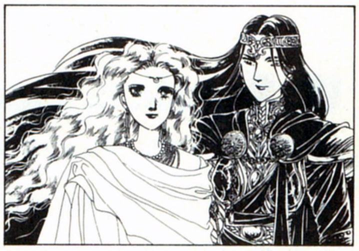

⬆お姫様の右側にいる女性は、親衛隊長かな？なかなか雰囲気があっていいね。（へんな仲丸）

ポイントTOP5

1991年度優勝者発表！

どッどッどッどッどッどッ。低いドラムロール。ジャーン!!　シンバルが鳴る。パッパ～パ～パ～。トランペットが高らかに鳴り響き、ゆっくりと幕が開く。「さあ、1991年度、ポイントレースの優勝者の発表で～す!!」。（みなさん、ここで一度拍手）。「激しいデッドヒートを繰り広げながら、ついに迎えたこのゴールインの瞬間。それでは発表します」。どッどッどッどッどッ。再びドラムの音。「情報、イラストの両コーナーで、栄えあるTOP 1の王座に輝いた者は……」。

情報TOP1	イラストTOP1
夢狩人	吉村日和子

ということで、ご両人、おめでとう。約束どおり、夢狩人くんにはX 68000XVIかFM TOWNSモデル10Fのどちらか好きな機種、また吉村日和子さんには、PC CLUBかMacintosh Classicのどちらか好きな機種を進呈します！　そのほか、TOP 2、TOP 3の人たちにも賞品を贈りますので、どうか期待していてください。ちなみに、連絡はダイレクトメールで行ないますからね。さて、今回をもってゲーム情報パラダイスは終わらさせていただきます。長い間、ご声援ありがとうございました。みんなの投稿に感謝！　感謝！

STAFF ROOM

こんにちは。当ゲーム情報パラダイス担当の、とんちん浅沼です。みなさんに惜しまれつつも、このコーナーは今号をもって終了させていただきます。思えば、前任者の花田ポン吉から引き継いだ〝情パラ〟は、読者の熱い投稿はもちろんのこと、たくさんのスタッフによって支えられてきました。この場を借りて、すべての方方にお礼を言います。ありがとう！　そして、さようなら～!!

K.サワノフ
思えば私は、2年以上もこのコーナーにいたんだよな。長い間どうもありがとう。それじゃまたね。

ハイサイ比嘉
就職が決まった元同級生からの電話がたくさんかかってくる。毎日がお別れパーティーなのだ。

犬之散歩ケンG
小さなスペースだったけど、ワリと思い出の多いコーナーでした。さよなら、情報パラダイス！

ゆうちゃん
最終回とは関係ないが、大雪の日にバイクでコケた。で、雪の日はバイクで走れないと実感した。

デイビー日高
いつかきっと、必ずイラストの楽園やガイダンスのようなページを復活させてやる。待ってろよ。

書店村山
プロレスゲームで負けた友人が怒って、窓ガラスを素手で割った。恐ろしい友人を持ったものだ。

へんな仲丸
この前、有宵先生にお祓いしてもらったのに、またマシンが壊れてしまった。なんとかしてくれ～。

土屋タイツ
実家の配管業を手伝ってみたんだけど、これがまたハード。でも、体を動かす仕事は気持ちいい。

長い間応援ありがとう。またどこかで会おうねん

CONTENTS

LOGiN 1992 No.6

This Issue's Special Feature

203 **SANGOKUSHI---** The latest game from KOEI ,"SANGOKUSHI 3" is the third product of SANGOKUSHI siries which is known as "Romance Of The Three Kingdom" in USA and Europe.

■ Features

214 **Visiting Software Houses---** Every year we visit all the software houses located all over Japan in funny costumes. This year we visited them in SUMO costume!

222 **Latest Games from USA ---** Introducing US software hauses and their latest products.

■ Regulars

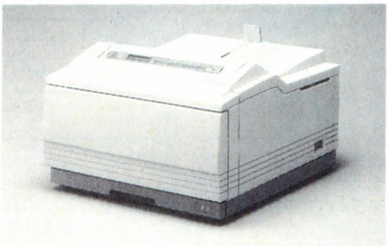

020 **Newsoft / Super Newsoft-----** Introducing the latest games.

190 **Hints & Clues-----** How to play newly released games.

156 **Software Review-----** Critics on an assortment of games.

034 **The News File!-----** News related to hi-technology.

218 **X68000 News / Tokyo Towns Show-----** Bringing to you all the news about two popular Japanese PCs–X68000 and FM TOWNS.

228 **Overseas Connection-----** All about foreign games and machines.

Black & white pages are dedicated to give readers broder knowledge about various types things including games, music, books etc. We also introduce readers' letters in this section.

If you have futher inqiries, contact Masa or Oogus on 81-3-3796-1930(FAX).

読者が選ぶTOP20投票リスト

お気に入りのソフトの番号をアンケートはがきに書いて投票しよう

[1]ウィザードリィBCF(アスキー)[2]関ヶ原(アートディンク)[3]キャルⅡ(バーディーソフト)[4]バーディーワールド(バーディーソフト)[5]ビースト2(バーディーソフト)[6]ジョーカー(バーディーソフト)[7]魔彩子雀(コスモスコンピューター)[8]魔導物語1-2-3(コンパイル)[9]笑ぅせぇるすまん第2巻(コンパイル)[10]ディスクステーション98(コンパイル)[11]ディスクステーション(コンパイル)[12]大戦略Ⅲ'90 TOWNS版(ダットジャパン)[13]スウィートエモーション(ディスカバリー)[14]ミラージュ(ディスカバリー)[15]ナイトメア(データウエスト)[16]ドラゴンナイトⅢ(エルフ)[17]ギゼ!(フェアリーテール)[18]舞(フェアリーテール)[19]華麗なる人生(フェアリーテール)[20]ウルティマⅥ TOWNS版(富士通)[21]風雅セレクション1(風雅システム)[22]沈黙の艦隊(ジー・エー・エム)[23]ナイトシープ(グレイ)[24]ブラッドシード(グレイト)[25]秘密の花園(ゲームテクノポリス)[26]ロードス島戦記Ⅱ(ハミングバード)[27]ギディ(ハート電子産業)[28]2069AD(ホームデータ)[29]将棋聖天(ホームデータ)[30]麻雀遊園地(ホームデータ)[31]麻雀クリニック増刊号(ホームデータ)[32]プロサッカー68(イマジニア)[33]レミングス(イマジニア)[34]フィード(亀島産業)[35]飛翔鮫(金子製作所)[36]出たな! ツインビー(コナミ)[37]ヨーロッパ戦線(光栄)[38]マーキュリー2(マキシマ)[39]幻影都市(マイクロキャビン)[40]ピーチアップ総集編2(笑)(もものきはうす)[41]レイルロード・タイクーン(マイクロプローズジャパン)[42]アドバンスド ロードモナーク(日本ファルコム)[43]ぽっぷるメイル(日本ファルコム)[44]プロの碁パート4(日本囲碁ソフト)[45]義経(日本ソフテック)[46]ポニオン(ポニーテールソフト)[47]らんま1/2(ボーステック)[48]大撃沈(QUOTA)[49]KIGEN(リバーヒルソフト)[50]レイズ(ABA総合ビジネスアシスト)[51]天下統一Ⅱ(システムソフト)[52]パンツァーカイル(システムソフト)[53]ブルー(きんぷくりん)[54]ゼノン2(エピックソニー)[55]パワード・ギャルズ(スタジオみるく)[56]キングスクエストⅤ(シエラオンラインジャパン)[57]オールアバウト マーク・フリント(システムサコム)[58]ジョシュア(パンサーソフトウェア)[59]キングブリーダー異獣王(テイチク/アーテック)[60]ファイナルクライシス(テクノグラード)[61]倉庫番リベンジ(シンキングラビット)[62]ライフ&デス(ビング)[63]ヴォルフィード(ビング)[64]ピンクソックス(ウェンディマガジン)[65]ピンクソックスプレゼンツ(ウェンディマガジン)[66]どしふんスペシャル(ウェンディマガジン)[67]スペース インベーダ(ウィズ)[68]NIKONIKO(ウルフチーム)[69]天舞(ウルフチーム)[70]ミグレイン(ツァイト/アクレイムジャパン)[71]ジェノサイド2(ズーム)[72]スター・ウォーズ(M.N.M Software/ビクター音楽産業)[73]ピタパット(ビクター音楽産業)[74]GUY(ドア)[75]コード・ゼロ(エニックス)[76]ファングス(エニックス)[77]パンドラボックス劇場(パンドラボックス)[78]KIDS特殊行動警察(グレイト)[79]ダンジョンバスター2(グレイト)[80]ごめんねエンジェル(ジャスト)[81]ウルティマⅥ(ポニーキャニオン)[82]囲碁データベース白富士(ポニーキャニオン)[83]谷川浩司将棋指南Ⅲ(ポニーキャニオン)[84]AD&Dドラゴン・オブ・フレイム(ポニーキャニオン)[85]グラディウスⅡ(コナミ)[86]ジョーカーⅡ(バーディーソフト)

■発売期間 1991年11月1日〜1992年2月15日

特集

三國志

四号、五号、の付録に引き続き、再び三国志班がお贈りする今回の特集は、ゲームとは違った観点から見た三国志、という主旨の編集をしてみた。したがって、前述の付録と合わせて使えば、三国志の歴史、三国志のゲーム、そして三国志の世界、という順番でわかるような仕組みになっている。というわけで、四号からの保存版三国志三部作を読んでしまえば、君たちはどこに出ても恥ずかしくない、立派なサンゴクサーになれるはずだ。今後は、三国志ってあれでしょ? 黒くて長いの、なんて言い訳は完全に通用しないからそのつもりで。ではがっちり読んでくれ。

まずは三国志演義の世界を知れ

複雑多岐にわたるシミュレーションゲームの世界で、三国志というのはひとつのジャンルと数えてもいいほど、その人気は高い。実際の話、三国志をモチーフにしたゲームは非常に多く、パソコンはもちろん、アーケード、家庭用ゲーム機器（ファミコンなんか）等、実にそのタイトル数は10数本にも及んでいるのだ。

なぜ、三国志だけがこれほど人気が高いのか？　またゲームの題材として取り上げられるのだろうか？　それは、三国志の持つ世界に、日本人の魂を揺すぶるものがあるからなのである。たとえば、桃園の義に見る仁侠的な世界や、善玉劉備と悪玉曹操との対比などは、いかにも日本人の好みそうなところではないかな。

閑話休題。三国時代の開始は、魏朝の創始者である曹丕が後漢の献帝より帝位を譲られた220年からと見るのが一般的だが（蜀漢の建国はわずか1年後。このころ呉は独立国同然であった）、実際に三国志演義が始まったのは、黄巾の乱の起こる184年のころからである。この黄巾の乱というのは、当時の腐敗政治にあえぐ民衆を救うべく起こされた農民反乱のことで、太平道の教祖張角を旗頭とする道教の一派であった。前漢末の農民反乱で、眉を赤く染めていた集団を赤眉軍と呼んだが、黄巾軍の呼び名もこれと似たようなものであり、すべての軍団関係者が頭に黄色い布を巻いていたことからこう呼ばれていたのだ。

この反乱は、内部幹部による密告や、反乱決起の際の連絡不十分などの理由よって、無惨にも失敗に帰しているが、この黄巾の乱後、後漢王朝は各地の豪族を統制する力をまったく失い、果ては西涼の大軍閥董卓にすべての権力を握られるという事態に陥ってしまう。この董卓の専横を憤った各地の豪族たちは、曹操の檄文をきっかけに反董卓の名義を掲げた大同盟を展開し、董卓の籠る洛陽目指して兵を進めるのである。

桃園の義

この諸豪族による反董卓連合軍の決起までが、三国志演義の本編にいたるまでの序章といったところであり、これまでに発売されている三国志というのも、この事件前後をゲームの開始としているものが多い。まあこれは、ほとんどの三国志ゲームが、三国志演義のをそのモチーフとしているから、当然なのだが。

このあと三国志演義では、反董卓連合軍の崩壊と、それに続く諸豪族の割拠、さらに三国志の中で2大合戦と呼ばれる官渡の戦い、赤壁の戦いを経て、三国鼎立時代を迎えるのである。たいていのゲームは、この三国鼎立時代をゲームの完結(最終シナリオ)としているが、実際に三国志演義が佳境を迎えるのは、魏、呉、蜀による三国鼎立以後なのだ。

三国鼎立以後の三国志演義がなぜ佳境なのかといえば、不世出の名軍師、諸葛亮孔明が物語の主役となるからである。劉備亡きあとの蜀を、ひとりで支え続けたこの人物の生きざまは、本場中国の人たちだけでなく、我々日本人にも大きな感動を与えたのだ。「祁山悲秋の風更けて……」に始まる土井晩翠の詩が、今でも日本で愛唱されていることからしても、諸葛亮という人物のもつ魂の熱さが、ひしひしと伝わってくるだろう。

ともあれ、黄巾の乱に始まる三国志演義は、この諸葛亮の死によって一応の幕を閉じ、このあと歴史は急転回で晋による天下統一へと進んでいくのである。

以上が、三国志演義のおおまかなあらすじだ。もっとも、これは本当に基本的な話を駆け足で述べてきたに過ぎないので、次のページ以降から、魏、呉、蜀ごとに、その成立の過程等を詳しく紹介していってみよう。

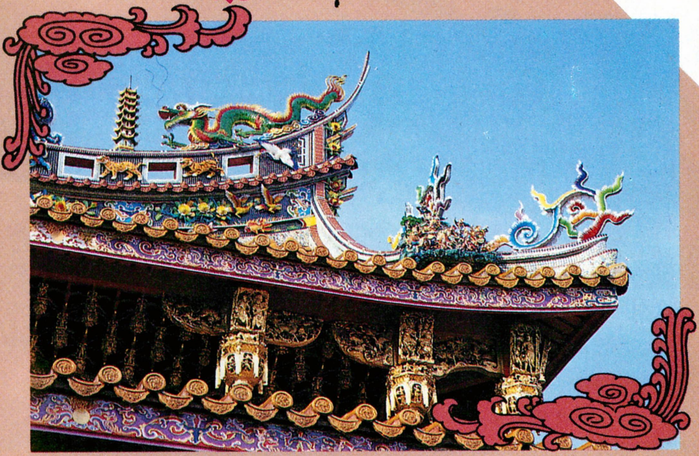

⬆三国時代の建築物として有名なのが、曹操の建てた銅雀台。曹操は、この台の下で天下の美女ふたりをはべらせたいと言ったのが、赤壁の戦いの発端。(写真は関帝廟)

秋風五丈原

魏

鋭武の気風は魏にこそあり!!

魏朝の太祖であり、のちに武帝と諡された曹操は、どこか孤独な覇者といったイメージがする。このイメージはそのまま次の曹丕にも受け継がれ、魏という国をこのイメージで固めてしまったという感さえするのだ。

曹操に覇者のイメージを持つことは、割合簡単なことである。なぜなら、麻糸のように乱れた乱世を、曲がりなりにも三国鼎立の状態にまで仕上げた立て役者のひとりが、ほかならぬ曹操だからだ。同じように曹操の後継者である曹丕も、後漢王朝を滅ぼして、新たに魏朝を建国、さらにこれまでの腐敗政治を一掃するような善政の敷きかたなどは、まず覇者らしいといっても間違いではないだろう。

曹操に孤独なイメージがあるという点には、納得できないという人もいるだろうが、しかしよく考えてほしい。曹操のように天下を八割まで制しておきながら、ついに天下統一を達成することができなかったのは、つまるところ彼の陣営に諸葛亮を超える、あるいはその才能に匹敵するような人材がいなかったためなのだ。あの当時、天下を制するために必要不可欠な人材は、諸葛亮と龐統のふたりしかいないといわれていたにもかかわらず、このふたりは曹操の下には参じていない。これはなぜか？その答えは、曹操の持つ弧高の天才が、このふたりの足をもう一方の雄、劉備玄徳のほうに向けさせてしまったからである。

もし、赤壁の戦い以前に諸葛亮が曹操の陣営にいたならば、曹操による天下統一は、9割方成っていたに違いない。だが、諸葛亮はおろか、龐統さえも曹操の下には来なかった。このことが、曹操の孤独さ、弧高さの証明であるといっても過言ではないだろう。

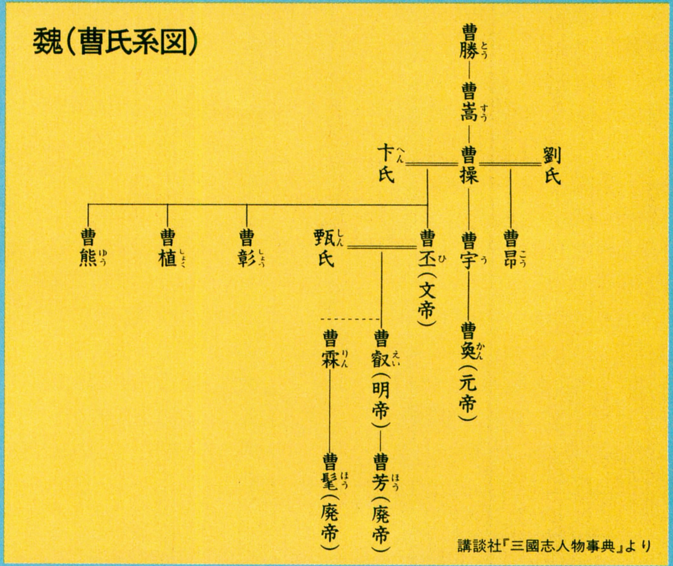

結局、このために魏朝は曹操の弧独なイメージを持つことになったのであり、これを継いだ曹丕がかって自分と争った兄弟を辺境に追いやることで、さらにこのイメージを固めてしまったのだ。

しかし、こう書くと、いかにも魏は暗いという感じがするかもしれないが、むしろそれは逆である。なぜなら、曹操のあの「俺は誰の助けも借りない、だから俺の生き方には誰も文句をつけるな」的な生きざまは、見ていて胸のスカッとする思いがするのだ。巷の漫画のようなイカサマ臭い友情、団結というのは見ていてヘドを吐きたくなるようなものがあるが、これはちょうど劉備率いる蜀のイメージとピッタリくるのである。こんなものは女子供が喜びこそすれ、とてもじゃないが男の胸に訴えかけるような代物ではない。

三国志が歴史的資料としても、また文学的作品としてもおもしろいのは、蜀のあのクソ甘ったるい団結劇の影に隠れた、弧高な一匹狼的存在の魏があるからだということを絶対に忘れないでほしい。

洛陽

⬅魏の都洛陽は、魏の前王朝後漢とその国都を同じくしている。古来より長安を都にする王朝は華美になり、洛陽を都とする王朝は質朴になるといわれるが、魏にはやはり質朴なイメージがよく似合う。

曹操

曹操の華北掌握を決定づけ、その覇道を揺るぎないものにしたといわれるのが、建安５（200）年に袁紹軍10万と曹操軍２万が激突した官渡の戦いである。よく三国志の代表的な合戦として、この官渡の戦いと赤壁の戦いがその例に挙げられるが、後漢王朝の行く末を決めることになった点から考えると、むしろ官渡の戦いのほうが、歴史的な意義では重要だったのだ。

官渡の戦いは大きく分けて３つの局地的戦闘によって構成されている。最初が曹操軍の関羽によって、袁紹軍の先鋒顔良が斬り殺された白馬の戦いで、次が曹操の奇計によって袁紹軍の文醜が葬り去られた延津の戦い。そして最後が、曹操が袁紹軍の穀物庫である烏巣を急襲し、それまで袁紹軍に分のあった戦局を一気に覆して、見事勝利に導いた官渡の戦いである。

なぜ、曹操軍の５倍もの兵力を誇っていた袁紹が敗れたのか？その大きな理由として、袁紹軍の軍団内部不一致、袁紹自身の優柔不断さ、曹操の的確な状況判断、さらにそれに伴う果断な決断力の４点が挙げられる。

実はこの合戦の前に、一度袁紹には曹操を滅ぼす絶好のチャンスがあったのだが、このとき袁紹は息子の病気を理由に、まわりの謀臣の勧めを一切退けたのである。逆に曹操などは、先に袁紹軍と戦うことを見越したうえで、まず周辺の強敵を一掃し、万全の体制で袁紹軍と雌雄を決することができるようにしていたのだ。

さらに袁紹軍には曹操討伐に積極的な審配らと、それを押しとどめる沮授、田豊らによる内部の角逐があったのだが、結局、袁紹はこれを取り鎮めることができず、挙げ句の果てにはここ一番の合戦というときに、内部事情に詳しい許攸という謀臣に寝返られるといった始末だったのである。曹操陣営が対袁紹の国策と決まるや否や、群臣一同が挙国一致の体制で袁紹軍と戦えるようにまとまったのとは、いかにも対照的だ。

あたらチャンスを見逃した袁紹と、みずからチャンスを作るべく奔走した曹操。内部の家臣団の分裂に何も対処できなかった袁紹と、よくこれをまとめあげた曹操。以上、両者の器量を比較した場合、このときの合戦では曹操軍が袁紹軍に、勝つべくして勝ったのだということが非常によくわかる。

中国ものしりコラム

三国時代の真っ只中であった西暦220年ごろの中国大陸というのは、その総人口が3900万人程度であった。このうち中原を押さえていた魏は、ほかの２国に圧倒的な人口差をつけており、その総人口は2800万人ということになっている。ちなみに、これを呉が追う形で総人口は1060万人、蜀はわずかに総人口630万人であった。

三国時代をさかのぼること400年前にいたといわれる、春秋時代の名兵法家孫武の言によれば、およそ10万人の兵を動かすには、それを支える70万戸の生産人口が必要だとのことである。１戸が８人で構成されるとして計算すると、当時の魏が動かすことのできた兵力というのは最大で約50万人だったということになるのだ。次いで呉の最大動員兵力が約18万人、蜀にいたってはなんと11万人にしかならないのである。

まあこれは、あくまでも昔の兵法家の言葉から推測した数字にすぎないし、とくに魏などは曹操のころから屯田制の普及に努めていた点を考えると、上記の数字を４割から５割増ししたあたりが、各国の動員できた兵力として考えてもいいのではないだろうか？

ただし、三国志演義のハイライトともいえる赤壁の戦いで、曹操軍が100万人の軍隊を率いたという記述はマユツバと考えたほうがいい。やはりこのとき曹操が率いることができたのは、20万から30万の軍隊だったと考えるのが妥当なところであろう。

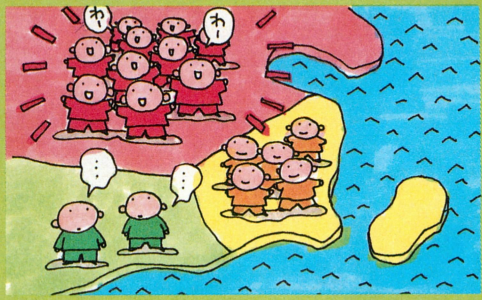

ともあれ、最大の規模を誇った魏でさえその程度の兵力しか動員することができなかったのだから、もっとも弱いといわれた蜀を率いた諸葛亮の心中や察するべしである。

蜀

劉玄徳、蜀の地に漢王朝を復興す

三国志演義は、現在でもなお形を変えて多くの人々に読まれている名著だが、その主人公を劉備にしているため、彼にとって不都合な部分は事実をねじ曲げて伝えている場合がある。その最たる部分が、劉備を絶対的な正義としているところである。しかし筆者は、劉備にはたしかに清廉な〝善人〞としての一面もあったが、また同時に非常にしたたかな策士としての一面もあったと思うのだ。

その劉備の策士の一面が最大限に発揮されたのが、入蜀のときである。蜀の国は、劉備によって治められる前は、曹操に「番犬」と評された劉璋の持ち物であった。劉璋の父、劉焉は後漢王朝の重職を歴任した偉大な人物だったが、息子にはその血は受け継がれず、劉璋の代になってからの蜀は家臣団の内部分裂や、近隣の張魯の台頭など、さまざまな問題を抱えるようになったのである。だが、劉璋には、それらの問題を解決できるだけの資質は備わっていなかった。劉備はその隙につけこんで、蜀を乗っ取ろうと考えたのだ。

劉備にはまた運もあった。張松や法正といった劉璋の家臣たちが、暗愚な劉璋に愛想をつかして、名君の誉れが高かった劉備を新しい蜀の君主として迎えようとしたからだ。しかし劉備は彼らとの接触を持っても、すぐには蜀盗りの腰を上げなかった。劉備と劉焉は遠縁にあったという説もあり、また清廉で通っている劉備が、野望のために堂々と蜀討伐の兵を起こすことはできなかったのだ。その点を踏まえた張松たちは、当初、劉璋が張魯の侵攻から守ってもらうために曹操と結ぼうとしていたのを、劉備との同盟に切り替えさせた。そして劉備は、張魯征伐のための軍を起こしてこれを撃退し、劉璋に大いに自分たちの強大さを誇示したのである。「その気になれば、いつでもあなたの国を取れるのですよ」、というようにだ。

このデモンストレーションは成功し、劉璋は次第に劉備を恐れるようになった。そのため劉璋の家臣たちの中には、まだ劉備が公に蜀攻めを開始する前に、劉備を叩こうと唱える者が現われた。それが綿竹関で張飛と死闘を繰り広げた厳顔や、劉璋配下の名将として知られる楊懐や張任といった人物たちであった。しかし彼らの抵抗は劉備にとっては都合がよかった。彼らを討伐するために軍を起こせるし、自分と同盟を結んだはずの劉璋が、約束を反故にしたという大義名分が得られるからである。

しかし劉備は軍を起こしてからも、張任や楊懐らの強硬派は根絶やしにしたものの、厳顔や許靖といった名士は逆に重用し、人々の懐柔に努めた。あくまでも自分が蜀を取ったのは、暗愚な劉璋に代わって蜀の民を安んじるためであるという姿勢は崩さなかったのだ。かくて、孔明の天下三分の計から実に8年を要して、劉備は見事入蜀の野望を達成したのである。

成都

⬆蜀の首都、成都。「中原に強大な勢力を誇る曹操、江東に父祖以来の地盤を持つ孫権らに対抗するためには、蜀の国は必要不可欠です」。孔明のこの言を容れ、劉備はついに入蜀の野望をむき出しにした！

蜀（劉氏系図）

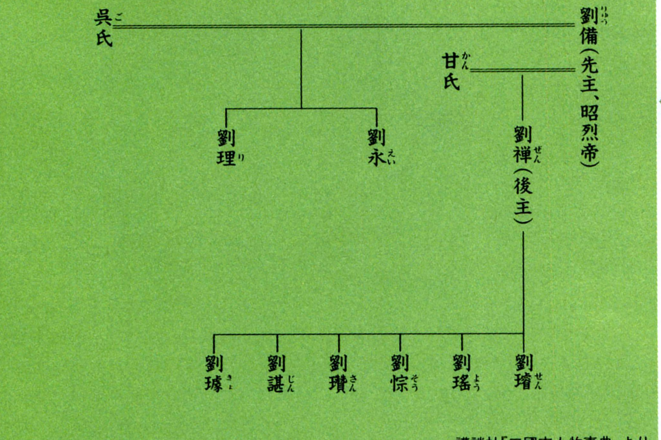

講談社「三國志人物事典」より

孔明の北伐

諸葛亮

三国志演義におけるクライマックスである孔明の北伐は、227年から234年の間に、5回も行なわれている。孔明といえば、207年に三顧の礼によって劉備に迎えられて以来、常に劉備の傍らにあって彼を補佐し続けたが、その姿勢は一貫して慎重、用意周到を旨としていた。何を行なうにもまず綿密に計画を立て、頭の中で何度もシミュレートしてからやっと事を起こす。それが孔明のこれまでのスタイルだった。しかしこの北伐では、ときに主君劉禅や周囲の反対にあっても、なおも魏討伐の主張は曲げなかったのである。

しかしながら、この5回に及ぶ北伐の中で孔明は一度として魏軍に快勝できなかった。まず、1回目は、愛弟子馬謖の先走りで兵糧を奪われ、やむなく撤退している。続く第2次北伐は、魏の名将、郝昭の籠る城を落とせず、そのうちに援軍が到着して進軍を断念。3回目は小競り合いには勝ったが、曹真と司馬懿をおびき出すことができず、退いている。次の第4回は魏の猛将、張郃を討ち取るなどそれなりの戦果があったが、孔明の強さを知る司馬懿が堅く守って出てこないので撤退した。そして5回目の北伐の最中、あまりの多忙さから自らを酷使しすぎた孔明は、陣中にて没するのである。

全体的に見れば、この一連の戦いはどちらの勝利ともいえない曖昧な結果に終わっている。しかし、不世出の天才軍師孔明自らが指揮した戦いにしては、結果があまりにも腑甲斐ない。その理由は、蜀軍が補給路を確保できなかったことにあるのだ。遠征の際には、大兵力を支える兵糧が一番の問題となる。しかし蜀は耕地面積が極端に狭い上に街道も険しく、思うように補給ができなかったのである。孔明はこんな爆弾を抱えたまま、なおも強硬に北伐を行なったのだ。これでは敵に快勝できようはずがない。しかしそれでも孔明が魏討伐に固執したのは、それが敬愛した劉備の遺志だったからである。

勝てぬとわかっている戦いに国を挙げて参加した孔明は、あるいは間違っていたのかもしれない。しかしそれをあえて押し通したところに、孔明と劉備との交流の深さがうかがえるのである。この北伐は、常に周囲への配慮を欠かさなかった孔明の、唯一のわがままだったのだろう。

中国ものしりコラム

宦官とは、精器を去勢した男性のことで、女性を妊娠させる心配のないことから、皇帝の妻妾の住まう後宮で使役させられる人間のことを指す。

この宦官は、初めこそ後宮で働く奴隷的な存在であったのだが、やがて後宮の一切を切り盛りするようになってくると、今度は皇帝の家族と密接な関わりあいを持つというメリットをフルに活用して、政治の場にも口を出すようになったのだった。

もともと宦官というのは、罪を犯した者で宮刑(精器を切り取る極刑)を受けた者だけが就かされていたのだが、上記のように宦官になると富貴の身分になれるチャンスが大きいというので、たとえ罪は犯していなくとも、みずから宦官となることを望む者まで出るといった始末だったのである。とくにこの例の激しかったのが、三国志演義の舞台ともなる後漢末期で、演義には当時の朝廷で幅をきかせていた宦官として、張譲、趙忠らを筆頭とする10人の名を挙げている(正史には12人)。

これらの宦官は、ときの皇帝である霊帝の寵愛をいいことに、権力をふりかざして私財を貪り、自分の一門の人間を刺史や大守に任命しているのだ。これが政治の腐敗を生み、後漢の滅亡を早めたことは、もはや説明の必要もないほどだが、ここで驚くべきことは、彼らはいつ現有政権が崩れても自分の命は助かるように、後漢の基盤を揺るがせた黄巾軍とも好しみを通じていたのである。

結局、彼らは189年のクーデターによって一掃されているが、この宦官の専横によって乱れた後漢王朝は、その後二度と最盛期の繁栄を見ることなく、220年に滅んでいるのだ。

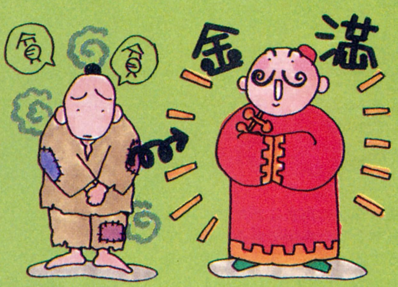

呉

孫子を祖先に持つ家系ナリ

孫堅、孫策、といわれると、非常にメジャーな君主である感じがするけど、呉のイメージとなると、渋いとか、マイナーな気がしてしまうのはなぜなのだろうか？　もちろん、個人個人によって、各国、各武将のとらえかたは違うだろうが、実は、この呉のイメージにはちゃんとした理由があるのである。

みんなも知っているように、呉国は孫権が建てた国だ。それに、三国時代というのは、言い替えれば、曹操、劉備、孫権の対立であったから、呉といえば孫権の国という感じがするのも無理はない。確かに、史実からすればそれが正しい知識なのだが、曹操や劉備が自分で建国していったのと比べると、孫権の場合は明らかに違うだろう。つまり、呉は孫堅、孫策、孫権の親子３人で作った国と考えたほうがいいのである。

まず、人材は孫堅の時代に揃い始め、孫権まで仕えた部将もいるので、やはり基本はここから始まっている。そして、孫策が袁術のところから旗揚げしたときから、国の基盤が作られていったわけだ。残念なことに、孫堅と孫策は短命であったため、偉業を成し遂げることはできなかった。しかし、それを引き継ぎ、成功させたのが孫権なのである。つまり、孫策が玉璽と引き替えに袁術から兵を借りなければ、孫権は呉を作ることはできなかったかもしれない。

この孫策は小覇王とまでいわれた人物で、175年から200年の間に、呉の基盤を作っている。彼の初陣は、孫堅が死んでしまうことになる劉表との戦いで、このときたったの17歳であった。26歳で死んでいるわけだから、単純に計算してみると、たったの10年間でこれだけのことをしたということになる。

しかも、これはすべて自分の力で勝ち取ったものだ。劉備は義をもって助けるという名分で、結果的に乗っ取るような形で地盤を固めたし、曹操なんかは父の地位によって、兵や人材を集められた。それに比べると、孫氏の家系ははるかに武将らしいと言える。もともと海賊のようなものであったため、血の気が多く、男らしいのが孫氏のポイントだ。

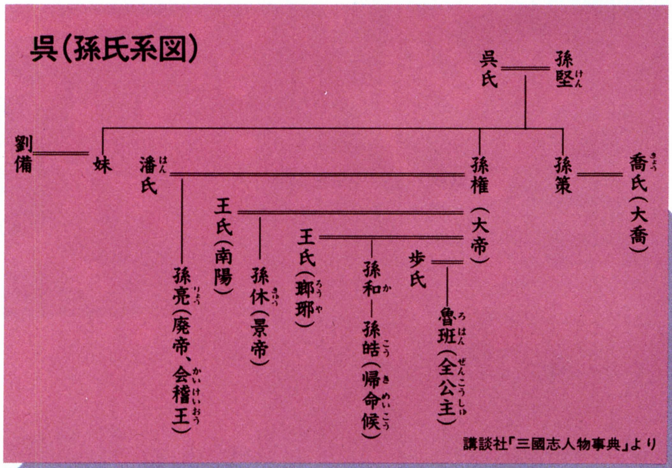

ただし、これは初期の孫権までで、三国時代になってからは、領土を守るため、以前のような積極的な戦いはしていない。冒頭に書いたイメージの違いというのは、こういった原因があるからなのだ。孫策が死ぬ前、孫権に向かって、このようなことを言っている。

「領土を広げるための戦いであれば、私のほうが優れているだろう。だが、領土を守っていくというのであれば、お前のほうが上だ」

つまり、呉のイメージの裏側には、こういった能力の違いがあったのである。実際、呉は蜀なんかよりも長続きするわけだから、孫策の言ったことは間違いではなかった。だが、保守的になったことが、はたして呉にとって良かったのかどうかは難しい。孫堅が長安の焼け跡から見付けた玉璽を手にした時、程普は天下の統一をすすめている。また、孫堅自身もそれを夢見ていたはずだなのだ。

建業

➡ここ建業は現在の南京にあたり、孫権が呉国の首都とした場所である。肥沃な土地ということもあり、途中、何度か遷都されたものの、229年から280年までの間、呉の中枢地となったのだ。

呉の中で最大の戦いといえば、やはり赤壁の戦いだろう。敵の曹操軍は兵20万ともいわれ、呉の内部でも、ほとんどが降伏するしかないだろうと考えていた。しかし、ここで開戦をとなえるものがいたのだ。それは、周瑜、呂蒙を筆頭とする若手の部将たちである。

ちなみに、降伏をとなえたのは張昭で、孫策が死に際に孫権に向かって、内のことは張昭に、外のことは周瑜の相談せよ、と言ったほどの人物だった。だが、保守的な考えかたの持ち主であったため、正反対の性格である周瑜とは、意見対立が多かったようである。

さて、一度は降伏を考えた孫権であったが、周瑜の意見に再び開戦を決意することになった。だが、問題はどうやって、その大軍と戦うかである。しかし、ここでその問題を解決し、活躍をするのが、開戦をとなえて大提督に任ぜられた周瑜なのだ。同盟を結んだ劉備軍の軍師である諸葛亮とともに、火計で応戦することを考え、その計画を実行するために苦肉の計を実行する。書物などでは諸葛亮は、常に周瑜の上であったようなことを書いているが、それでも周瑜の采配がこの戦いの左右したのだ。

いざ戦争が始まってみれば、曹操軍には疫病が蔓延していて、その力を発揮することができず、孫権、劉備軍の圧勝となる。もちろん、計略がうまくいったことはいうまでもない。だが、周瑜はここでたったひとつなのだが、諸葛亮に荆州を取られるという、大きな失敗をしてしまう。もちろん、諸葛亮は最初からこの計画を持っていたため、赤壁の戦いはほとんど孫権と曹操が戦っていたのと同じだ。荆州は中国大陸の中央に位置し、〝ヘソ〟となる重要な土地であった。結局、呂蒙が関羽の首とともに取り返すまで、劉備の領土になってしまうし、それでも、最終的に南部しか手に入れることができなかったのである。

この戦いで呉が得たものは、自国の領土を保つことができた、ということだ。曹操は壊滅的なダメージを受け、以後、容易に南下しなかった。逆に、失ったものも大きく、周瑜はこの戦いで受けた傷がもとで、命を落としている。領土拡大に積極的であった周瑜が死んだため、この時から孫権は守りに入ってしまうのである。

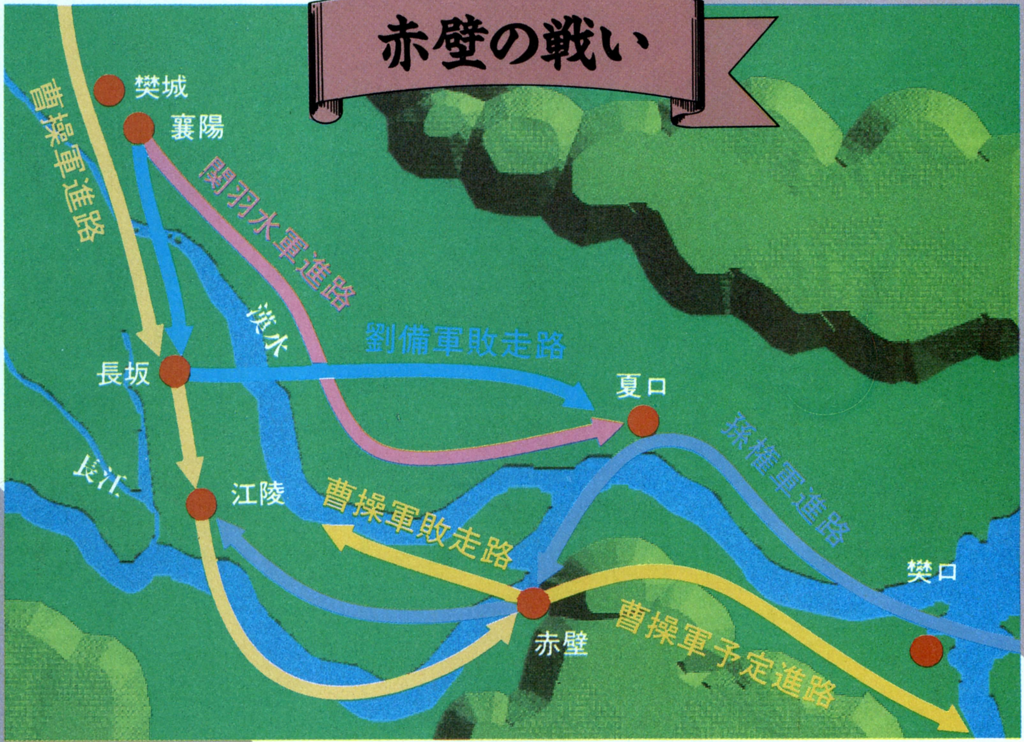

周瑜

中国ものしりコラム

三国志の舞台となる後漢のころの尺度というのは、現在使われている尺度とは大幅に違っていたのだ。たとえば、現在の一尺というのは30.3センチメートルなのだが、後漢のころの一尺はなんと23.04センチメートルである。これが魏のころになると、少し伸びて、一尺は24.12センチメートルになっている。

三国志演義によると、その登場人物たちの身長というのは高い者から順に関羽九尺、張飛、諸葛亮ともに八尺、劉備7尺5寸、曹操7尺となっている。現在の尺度で考えるならば、1番背の低いといわれる曹操でさえ身のたけ2メートルを超える偉丈夫ということになる。しかし、これを昔の尺度で考えれば、曹操というのは身長169センチメートルと、わりと普通の背丈であったことがわかるだろう。ちなみに、そのほかの登場人物たちの身長も現在の尺度で計算してみると、関羽が217センチメートル、張飛、諸葛亮が193センチメートル、劉備が180センチメートルとなる。三国志演義では、よく関羽や張飛というのは偉丈夫の代名詞のように使われているが、この数値を見ると、なるほど関羽も張飛もなかなかの偉丈夫だったようだ。

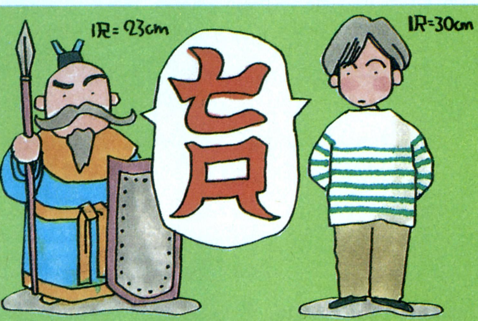

くれぐれも、「関羽は身長が270センチメートルもあった大男だったんだぜ」などと、したり顔で友人にいいふらかさないよう。もし不覚にもこういうことをいってしまったときは、落ち着き払って「そういえば、魏のころの一里は434メートルだったから、一日に千里を走ったという赤兎馬は実は400キロメートルしか走らなかったんだよな」といい繕えば、多少のフォローにはなるかもしれないぞ。思いっきりウソだけど。

三国志を元にしたゲーム一覧表

どういうわけか、歴史物シミュレーションの人気には片寄りがあって、戦国時代か三国志関係がユーザーに喜ばれるようである。したがって、日本であるにも関わらず、三国志関係のゲームは非常に多いのだ。今回はパソコンだけではなく、アーケード、家庭用も載せておいたので、気に入ったものがあったら遊んでみるといいだろう。なお、いくら三国志という名前がタイトルに入っているからといっても、『関東三国志』なんかは掲載していないからそのつもりで。

それにしても、中国にはゲームにしやすい題材がいろいろあるのに、なぜ三国志だけがこうも人気があるのか不思議だね。例外は光栄の『水滸伝』くらいだけど、中国ではこっちのほうが人気があるといわれているのだ。実際、横浜の中華街の電柱には、水滸伝の人物が描かれている。ただ、右へならえ、は日本人特有の現象だから、出してもヒットしにくいけどね。

三國志Ⅰ・Ⅱ・Ⅲ

■光栄
■1万4800円［税別］
■1992年2月20日発売

日本で三国志のゲーム、といえばこの『三國志』シリーズを差す。それくらいメジャーなソフトで、これを遊んでから三国志の世界を知った人も多い。バージョンもⅢまで出ているため、システムは完成の粋に達している。ただ、本格的なシミュレーションのため、軽い気持ちで遊びたい人にはチトつらいかもしれない。まさに、パソコン野郎のための1本だ。

オススメ度 **90**

群雄三国志

■エニックス
■7800円［税別］
■1991年8月発売

『ドラクエ』シリーズでおなじみのエニックスが、初めてリリースした三国志のシミュレーション。手軽なゲームシステムとテンポのよいゲーム進行、敵勢力のフレキシブルな戦略などは、ゲームをやっていて心地よいモノさえ感じられるほどである。ゲーム画面と戦闘シーンが、やや寂しいという欠点を除けば、まず文句なしに遊べてしまう逸品の誉れ高いゲームだ。

オススメ度 **85**

ルーンマスター 三国英傑伝

■コンパイル
■6800円［税別］
■1991年5月28日発売

一風変わったこのゲームは、実はすごろくタイプのロールプレイングゲーム。要するに、順番にダイスを振って、出た目の数だけマップの上を進んでいくわけだ。もちろん、行く手には様々なイベントが用意されている。ちなみに、4人まで同時プレーが可能だ。シナリオも、『黄巾の乱』、『蜀建国』、『三国の時代』の3つが用意されているから、長く楽しめるぞ。

オススメ度 **60**

天舞 ～三国志正史～

■ウルフチーム
■1万2800円［税別］
■1991年12月発売

リアルタイムシステムの導入と、三国志の正史をモチーフにしているという2点が光る、ウルフチームの意欲作。総武将登場数1000人を超えるという点も、三国志マニアの心を掴んで離さない。上記のシステム以外にも随所に新システムが導入されているため、操作に慣れるまでがやや大変という点がネックだが、一度慣れてしまえば、ゲームにハマルことは間違いない。

オススメ度 **70**

三国志演義

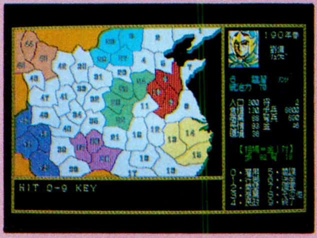

■ソフトプラン
■3800円［税別］
■1991年5月発売

ロールプレイングとシミュレーションの要素をマッチさせた、今までに類を見ない斬新なゲームとなっている。ゲームのほうは、史実とは大きくかけ離れているので、純三国志ファンという人にはオススメしかねる。が、この値段の安さと、そこそこ楽しめてしまうという点には、見逃してはならないものを感じてしまう。後学のため、一度プレーするのもいいのでは？

オススメ度 **45**

天地を喰らう

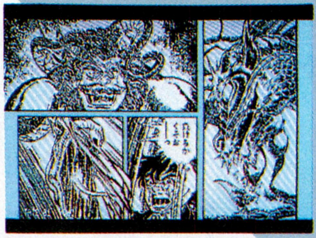

■ウインキーソフト
■6800円［税別］
■1988年5月15日発売

本宮ひろ志の同名コミックを原作にした、ロールプレイングゲーム。民衆を苦しめ、人間界を征服しようとしている魔物、幻鐘魔王を倒すのが目的という、三国志モノとしてはかなり毛色の変わった作品。プレーヤーは劉備玄徳となり、総勢56人の武将の中から4人を引き連れ、魔界に通じる地下迷宮へと向かう。PC-8801SR版が発売されているぞ。

オススメ度 **40**

天地を喰らう

■カプコン

唯一、動きの楽しめる三国志ゲーム。攻撃ボタン連射すると必殺ワザ〝流星拳〟が出たりと、真面目な三国志ファンにはつらいものがある。とはいえ、赤壁をほうふつさせるステージなんかもあったりして、ゲーム全体の完成度は非常に高い。また、レバーさばきを極めればエンディングを見られるあたりも、本当の武芸に通じるものがあってなかなかよいかも。呂布並みの鉾さばきを目指せ。

オススメ度 **70**

三国志 中原の覇者

■ナムコ
■6900円[税別]
■1988年7月29日発売

かなり昔に出たゲームだが、その完成度は現在のものと比べても遜色ない。各武将に山、水、平といった得意フィールドが決められており、たとえば水の武将は川での戦闘に強く、平の武将は平地での戦いに有利というように、それぞれの武将に個性を持たせている。内政と合戦のバランスもよく、なかなかに秀逸なゲームだ。中古でもいいから見つけたら即、買いだ。

オススメ度 **80**

三国志列伝 乱世の英雄たち

■セガ
■8700円[税別]
■1991年4月26日発売

メガドライブ初の三国志ゲームとして注目された。シミュレーションにありがちな国盗りという概念をなくして、城と城の連結を重視している。ゲームの構成は、全体的には戦闘がメインになっていて、一騎討ちや陣計、城攻めなどさまざまな要素が盛り込まれている。また、随所にアニメーションを入れるなど、グラフィックには力が入っているぞ。

オススメ度 **50**

天地を喰らう

■カプコン
■5900円[税別]
■1989年5月19日発売

本宮ひろ志の漫画を元に作られた異色作。三国志をテーマにしたゲームというと、普通はシミュレーションを思い浮かべるけど、これはなんとRPG。ヒットポイントが兵士数になっていたり、魔法が計略になっていたりと、とてもユニークなのだ。長大な三国志のストーリーを8つのシナリオに分けるなどなかなかテンポもよく、サクサク進められるゲーム。

オススメ度 **60**

クイズ三國志

■カプコン

カプコンのクイズゲームの4作目。プレーヤーは、劉備、曹操、孫権、呂布の4人の中からひとり英雄を選び、クイズによって中国を統一するのだ。4人の英雄にはそれぞれ、ジャンルセレクトができる、2択や3択になりやすいなどの特徴があり、変化に富んだゲームを楽しめるぞ。イベントも数多く用意されており、数あるアーケードクイズゲームの中でも、かなり完成されたものになっている。

オススメ度 **65**

横山光輝 三国志

■エンジェル
■価格未定
■発売日未定

横山光輝原作の『三国志』が、いよいよゲーム化されるというのだが、まだ発売されていないので、その概要というのは不明である。とりあえず、ゲームシステムは割と初心者向けとなるようで、お助けモードでプレーすれば、ゲームの目的などを細かく教えてくれるらしい。あの名作を、どのようにシミュレートするのかが、見ものといったところだろうか?

オススメ度 **?**

三国志 英傑天下に臨む

■ナグザット
■8800円[税別]
■1991年3月29日発売

PCエンジンで三国志が遊べるのは、現在これしかない。メディアがCDということで、容量や音楽に関しては、他を大きく引き離している。とはいえ、いかんせん画面レイアウトがよろしくないゆえ、やや遊びづらいものがあるかもしれない。最近、ディスカウントショップなどでは、手に入れやすい価格で販売されているので、興味のある人は今が買い時だ。

オススメ度 **50**

天地を喰らうII

■カプコン
■8500円[税別]
■1991年4月5日発売

本宮ひろ志の同名漫画を原作にした第2弾。1作目と同じくジャンルはRPG。前回好評だったシミュレーション風の戦闘に陣計を加えたことによって、さらに戦闘に深みが増している。たとえば総攻撃に向いているのは鶴翼の陣とか、素早さを重視した白馬の陣といったように、戦略にしたがって陣計が変えられるのだ。現在でも根強いファンを持つ1本だ。

オススメ度 **60**

東西南京町合戦

みんなも知っているように、南京町というものは世界各地の港町にある。一般的には、ニューヨークとサンフランシスコのチャイナタウンが有名だが、日本でいえば神戸と横浜だろう。さて、なぜ三國志特集なのに、南京町の取材をしているのか？ そう思った君たちはまだまだトーシローだ。この南京町には必ずといっていいほど関帝廟があり、三国志の関羽が神様として祭られているのである。

というわけで、今回は関帝廟と中国そのものを感じさせる東西の南京町を取材してきた。現在、横浜は中華街となっているが、ン十年前は南京町とも呼ばれていたようである。やはり、中華街よりも南京町のほうが趣があってよいので、このようなタイトルをつけてみた。よって、そのへんのことはあまり突っ込まないようにね。

南京町が港町に作られているのは、明治時代の文明開化によって、中国人たちが船で入国したためで、日本にある数ヵ所の関帝廟もすべて港町にある。詳しいことは次のページに譲るが、それくらいのことは知っておかないと、ただ編集者が遊びに行きたかったのでは？ くらいにしか感じられないだろう。それは哀れというものだ。

西

➡神戸南京町にある南楼門。色使いもそれっぽいのがいい。

➡最も立派なのが、東に位置するこの長安門だ。ここから見る町並みは、まさに中国的な感じ。

西を代表する南京町は、神戸の中心地にある。ただ、最もにぎやかな三ノ宮アーケードが近くにあるため、横浜の中華街にくらべて人波が少なく、ややさびしい感じがした。しかも、写真じゃちょっとわからないけど、名物であるはずの石像に、地元の人たちが車のマットを干していたりして、観光地化していないのだ。信じられないことに、12支の石像が杭代わりになっていて、山車がくくり付けられていたりもしていた。う〜ん、さすが神戸だな。

ここの中央の広場には有名なまんじゅう屋があって、開店の2時間くらい前から並んでいるのもロシア的でよかった。基本的に日本人はまんじゅうには弱いようで、横浜でも見られた光景である。

⬆⬅横浜と違い、石像があちこちに設置してある。結構、粗末に扱われているのが残念だ。

⬅⬇⬇➡中央の広場にある13支の石像。本当は12支なのだが、なぜかパンダが加えられているのだ。写真のように楽しむのが正規の使い方らしい

愉快痛快ナリ

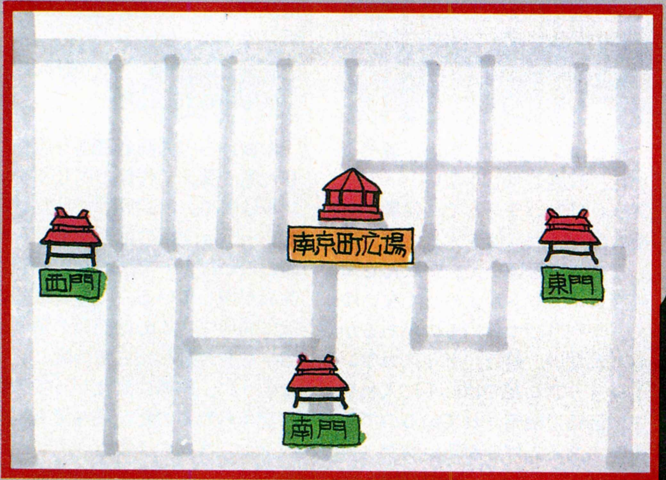

⬆こうして見ると大きく感じるかも知れないが、実際はそれほどでもない。見どころは東と南の門、そして中央の広場だ。料理屋は意外に少なかった。

東

➡写真が逆なのではないし、左から読むのもつまらないボケだからやめよう。

春節祭とは旧正月のお祭りで、今年は2月4日から9日まで行なわれた。取材決行日は本祭にあたる2月9日であったので、すごい人ゴミだったのだ。町自体が大きいこともあるが、中華街は街の発展にも積極的で、平日でも人が多い。やはり、日本一の中華街といえるだろう。

9日には10万人の観光客が訪れたということだから、赤壁の戦いにおける周瑜の気分を味わいたい人は、遊びに行くといいだろう。

春節祭

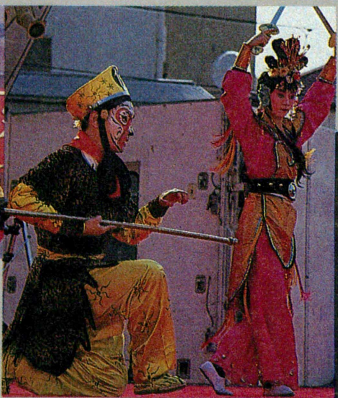

⬆➡春節祭にはこのような劇や舞いを見ることができる。爆竹なんか鳴りっぱなしだ。

⬅本祭の日であったので、人ゴミが並ではない。モデルが見事に町に溶け込んでいるのがわかっていただければ幸いである。

⬆メインの入り口にあたる東門。こういう姿で中華街を訪れるのが礼儀中の礼儀である。真似をせよ。

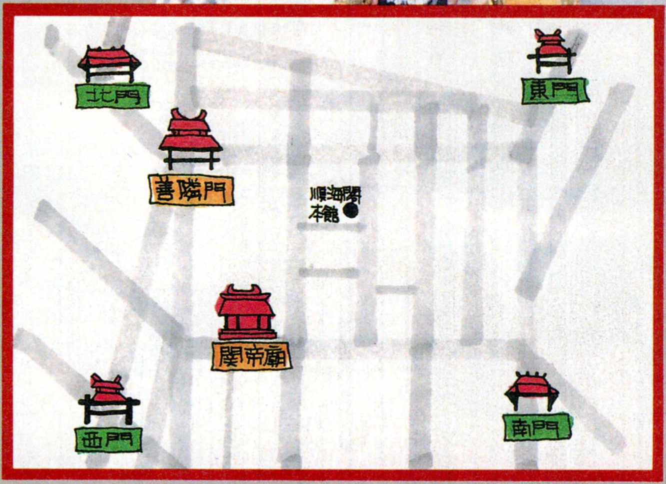

⬆こう見えても、かなりでかい。どんな小さな路地に入っても、必ず料理屋があるのはさすがである。夜のネオンは日本にいるとは思えないので、一度遊びに行ってみよう。

番外編① 東西行列合戦

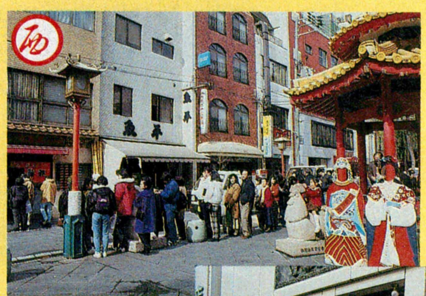

⬅もしや、まんじゅうが主食で、しかも配給制なのでは？　と思うほどの行列。開店2時間前から並ばせるほど、まんじゅうとは魅力ある食べ物なのだろうか？　まんじゅう道は深いな、と思わざるをえない光景であった。ちなみに、関西ではブタまんと呼ぶようだ。

➡なぜ、同じ場所で、同じものを、同じかっこをして食べるのだろうか？　まねっこ日本、の語源をここにかいま見た気がする。もしかしたら、まんじゅうには何か隠された秘密があるかもしれない。どんな成分が入っているか、強力な情報を待つ。

関帝廟について

関帝廟とは何か？　おそらく関羽を祭ってあるくらいは知っていると思うが、なぜあれだけの人数が登場する三国志の中で、関羽なのか答えられる人は少ないだろう。関羽は神様とされているのだが、意外なことに、商売の神様として信仰されているのだ。これにはいくつか理由があって、まずソロバンが弾けたこと。そして現在の帳簿にあたるものを発明したということ。さらに、商売に最も大切な、義を重んじる人物であったからだ。

それは、桃園の誓いを立ててから、劉備に忠誠を尽くし、敵将曹操に捕らえられても、決してその信念を曲げることがなかった話がもとになっている。赤兎馬をもらった時に、これで大兄に少しでも早く会える、といった話はみんなも聞いたことがあるだろう。

さて、この関帝廟だが、なんと日本中に７ヵ所もあるのだ。特に、函館、神戸、横浜、長崎、沖縄、の５ヵ所が有名で、そのほかに新潟と大阪にもある。前のページで触れたが、すべて港町に作られているのがわかってもらえたかな。この中でも最も信仰が厚いのは沖縄で、数百年前から祭られていたという話もある。これが本当ならすごい話だよね。なお、廟が最も立派なのはなんといっても横浜で、平成２年に完成した建物は、海外に作られた数々の関帝廟の中でも最高傑作とまでいわれている。

ちなみに関羽の誕生日は旧暦の６月24日で、この日は獅子や龍の舞いなど、盛大なお祭りが行なわれるのだ。旧暦の６月24日は、今年でいうと７月23日のことだから、蜀のファンは必ずお参りするようにするといいかもしれない。

ここでひとつ注意してほしいのは、関帝廟の柱にも書いてあるのだが、神様にお祈りするときは、必ず自分の住所、氏名、内容をきちんというようにしよう。そうしないと、御利益はまったくないのだ。つまり、事細かにお願いしなさい、ということだな。

最後に三国志ファンの人にいいことを教えてあげると、向かって関羽の右にいるのが養子の関平、左にいるのが後を追って自害した周倉なのだ。周倉は関羽の青竜刀を持っているので、よ〜く覗き込んでみるといいだろう。感慨深いものがあるぞ。

西

南京町から車で数分行った場所にある神戸の関帝廟は、住宅地にあるためか、その静けさは異様なほどである。廟はそれほど大きくないが、逆に本場中国にあるものと雰囲気が似ているかもしれない。まったくもって信じられないくらい閑散としているから、中庭のベンチで三国志なんかを読むと通っぽくていいぞ。風景なんかもそのものだから、いわゆるバーチャルなんとか、ってやつだ。

なお、ここは関羽以外に祭られている神様が、横浜の関帝廟と違いるのが特徴だ。ひょっとしたら、地域によってバラバラになっているのかもしれんな。各地区の読者ちゃんの情報を待つ。

豪華絢爛熱烈歓迎

⬇びっくりするかもしれないが、これは日本で撮影しているのだ。神聖な雰囲気がたまらないぞ。

⬆ちょっとした中庭だけど、日本とは違った感じがする。これは左の写真よりも中にある第２の門だ。装飾は見事のひと言に尽きる。

⬆木彫りの装飾。龍が柱に巻き付いているなど、立体感はバツグンである。

➡関帝廟の近くにある異人街。さすがに異人街というだけあって、それほど違和感なく歩ける。

東

総工費5億8000万ナリ〜

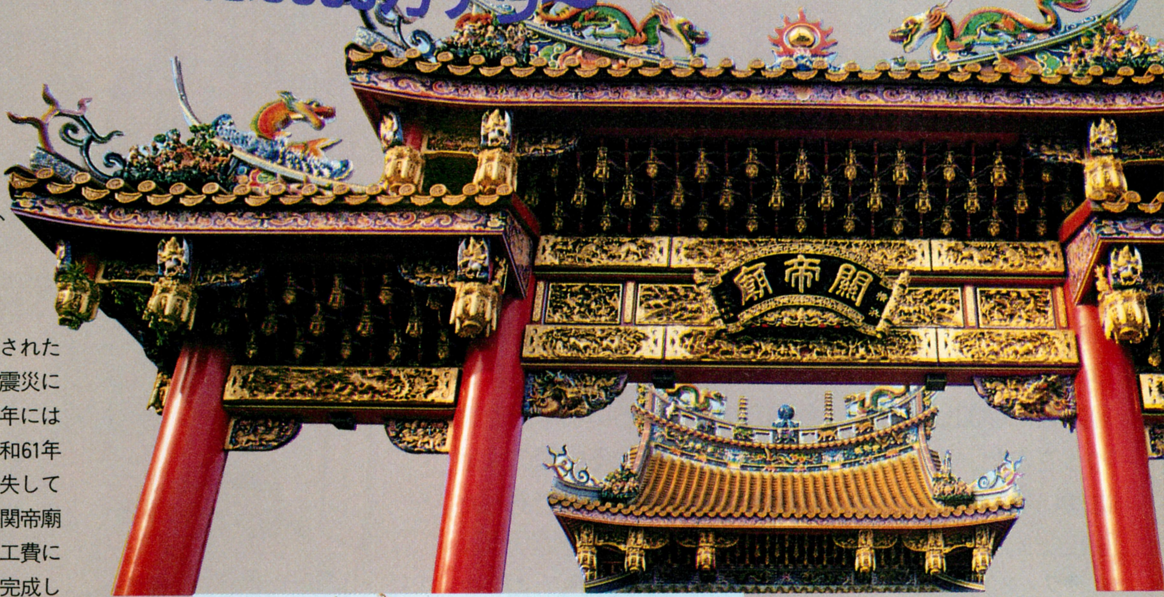

中国の職人たちが技術の粋を集めて作った関帝廟は、まさに圧倒するほど豪華。しかし、この写真は4回目に作られた関帝廟なのである。最初は明治6年に建設されたのだが、大正12年の関東大震災によって壊れ、さらに昭和20年には空襲によって消失。また昭和61年には出火によって、再び消失してしまうのだ。そして、第4関帝廟が、2年の歳月と6億近い工費によって、平成2年の6月に完成したのである。

それはそうと、モデルの撮影についてだが、ニョッキー辻材は現地人に間違えられたり、カメラマンが、そんなに出さなくてもいいです、というほどフンフン太モモを出したりと、最強状態でした。

➡青白石、ガラス、金、など、唸ってしまうほど豪華絢爛。スリッパを履きたくなるほど。

超巨大な線香

➡花火のような線香。これは5本セットで販売され、それぞれの神様に供えるのだ。

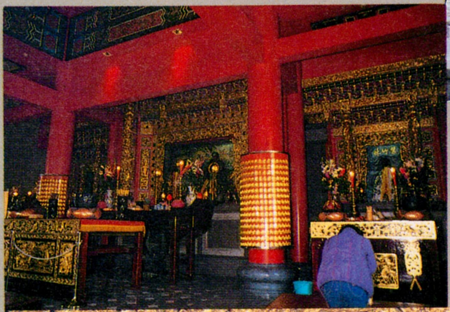

⬅線香を買い求めたものだけが入ることを許される関帝廟内部。ここでお祈りするのだ。

⬇これが関帝様だっ!! 関平と周倉もいるのがわかるかな。なお、通常は撮影禁止になっているから注意するように。怒られちゃうからね。

番外編② **東西ニョキニョキ合戦**

⬆些細なことにこだわらぬ性格ゆえ、まったく無関心状態。

⬆豪快な性格ゆえ、多少、度が過ぎても屁のカッパ。

特別企画

三国志座談会

～今、五丈原の風に想う～

十数ページにわたってお送りしてきた、特集三國志。その最後を飾る座談会が、横浜中華街の順海閣(詳しい場所は、前々々ページのマップを参照のこと)で行なわれた。座談会に参加したのは、今回の特集にいろいろな形で関わってきた、三国志野郎ども6人。遙かなる中国の大地に想いを寄せつつ、中華料理をむさぼり食うのであった。

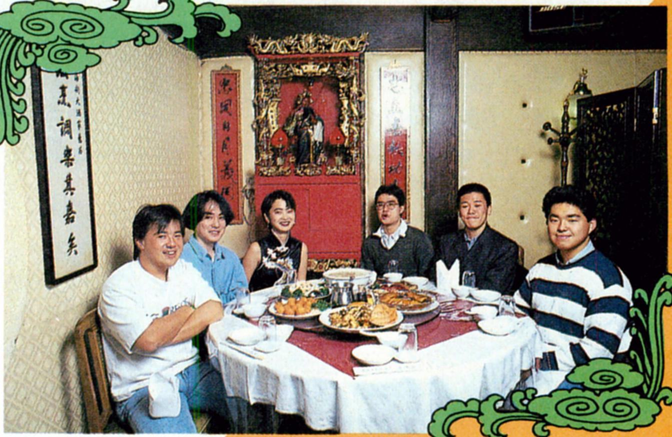

K.サワノフ(以下司会) それじゃ、まあ、皆さん適当に座ってください。早く早く。

ニョッキー辻村(以下辻村) あたし、ちょっと着替えてきます。

三宅ポル助(以下三宅) 坂本犬之介は、今日は来ないの?

司会 いや、来たがってたんだけど、なんだか風邪ひいて体をこわしたとかで、今日は欠席。

青柳ういろう(以下青柳) あいつもしょうがねーなー。来ると言ったときは必ず来ないからな。

ひらえもん(以下平林) ああ、関羽の像があるから、この席にしたんだ(写真参照)。三宅ちゃん、よくこんなところ知ってたね。

三宅 子供のころから、何度も来てたんですよ。

岩尾ゴワス(以下岩尾) まだ食べちゃいけないのかな。

司会 まだまだ、とりあえず全員揃って、写真を撮ってから。ほら、一応、記事なんだし。

辻村 おまたせー(チャイナドレスで登場。店内の人々の注目を集める)。

一同 うわー(圧倒される)。

司会 ささ、奥の席へどうぞ。

カメラマン水科(以下水科) はい、こっち向いてー。パシャ。

司会 では、撮影も終わりましたので、後は食事しながら座談会ということで……。

ウェイター お飲み物は、何にいたしましょうか。

青柳 えーっと、ビール3本。

三宅 あと、紹興酒。

司会 いきなりアルコールですか。

青柳 いや、でもホラ、これも仕事だから。ねえ。

岩尾 (料理を見て)あー、俺、エビはちょっとダメなんスよ。

辻村 カニは?

岩尾 カニもあんまり。甲殻類を食べると、ノドがこう、しむしむしちゃうんですよ。

平林 俺も俺も。ジンマシンがぶわあーっと出てきちゃう。体の中にまで、ジンマシンが出てくるのがわかるんだよな。呼吸すると痛いし。だから俺も、エビはダメ。

青柳 好き嫌いの多いヤツらだ。

司会 あの一、そろそろ、三国志の話題に移りたいのですが。

三宅 やれば?

司会 ……。

平林 あー、おい、テーブル回すときは気をつけろよ。

司会 それじゃまず、三国志の人気の秘密についての考察など。なんだか三国志ときたらやたらと大人気で、ログインでも三国志関係の記事は必ず上位に来るし、これはいったいなぜなのか? ということについてちょっとひとつ。

青柳 中国では、三国志だけが特に人気があるってわけじゃないからな。水滸伝とか、西遊記なんかも、かなり人気があるしね。やっ

座談会に参加した人々

ひらえもん
英語物関係を担当しているが、実はボードゲームマニア。三国志も、わりといけるクチらしい。

青柳ういろう
ログイン編集部における、シミュレーション関係の総元締め的存在。三国志歴は、かなり長い。

三宅ポル助
おなじみ人民戦報担当。皇帝タイムスのスタッフでもある。ポルシェの次に、三国志が好き。

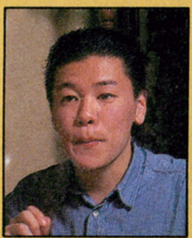
岩尾ゴワス
ログイン編集部の熱烈戦国野郎。熱烈三国志野郎でもあるらしい。皇帝タイムスのスタッフ。

ニョッキー辻村
チャイナドレス要員として連れて来られた、編集部のデザイナー。三国志についてはわりと素人。

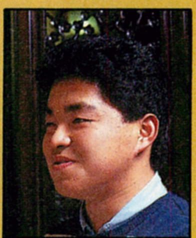
K.サワノフ
ついこの間、三国志にハマったばかりの初心者。皇帝タイムスのスタッフ。今回は司会を務める。

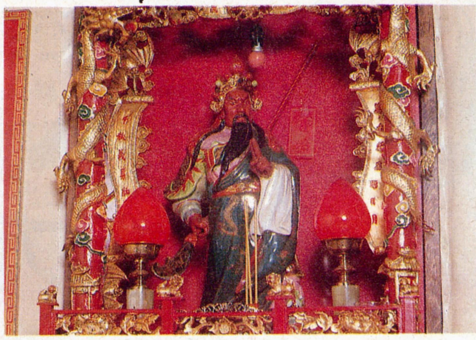

ぱり、日本人は、何かひとつあると、ほかのものは置いといてそれだけに夢中になっちゃうところがあるから。

平林　スポーツだったら野球だけで、ほかには見向きもしないというような感じだね。最近はちょっと変わってきたけど。

岩尾　すいません、これさげてください。

司会　じゃあ、三国志だけが日本で特に人気があるのは、単にほかの中国の物語があんまり知られてないというだけなんですかね。

青柳　そうそう。話自体が面白いのは、どの物語も同じだからね。

三宅　あ、新しい料理が来た。

辻村　なになに、スープ？　何が入ってんの？　あ、シイタケ。

平林　そう言えば、みんなシイタケとかあんまり食べてないね。わりと残ってるよ。

岩尾　みんな、一番いいところばっかり先に食べてますね。

司会　それじゃ、次は各人の好きな武将などを、順番に聞いてみたりしましょう。そっち側からお願いします。

平林　俺？　俺はねえ、張遼だな。

岩尾　ああー、俺も張遼って言おうと思ったのに。

平林　張遼はいいよね。

岩尾　あの、なんか質実剛健なところがいいスよね。いろんな武将の下を渡り歩いたという、わりと変わった経歴も好きだし。

三宅　俺は、孫策。と言うか、孫氏は全部好き。あの、血の気が多そうなところがいい。孫氏って、海賊、パイレーツでしょ。パイレーツ系はわりと好きなんだよね。だから、甘寧も好き。レイダースのマークも好きだな。

青柳　俺はね、張紹だね。

一同　おおー。

三宅　渋いところを。

司会　すいません、初心者なもんでよく知らないんですが、その張紹というのは、いったいどのようなヤツなんですか。

青柳　張飛の次男で、兄の張苞がまだ戦っている間に、魏軍に降伏の申し入れに行ったヤツだ。状況を見極める目というものを持っていた男なんだな。

司会　辻村さんは、三国志で誰か好きな武将とかはいますか？　名前とかわからないかな。

辻村　もう全然わかんない。

司会　じゃあ、タイプで言えばどんな感じのヤツが好み？

辻村　やっぱりコテコテの美形でしょ。優男タイプ。ヒゲとか、筋肉モリモリとか、そんなのはまったくダメ。

青柳　毛深いのとかはダメなのか。

三宅　パイ毛が15センチメートルぐらいある人は？

辻村　あー、そういうのもちょっと。

平林　それじゃ、周瑜あたりかな。

三宅　陸遜とか。

岩尾　いや、やっぱ周瑜でしょ。

辻村　その人って美形？

三宅　一応、三国志に出てくる連中の中では一番と言われてますね。

岩尾　あ、また皿が来たっスよ。

辻村　そっち、お皿をもうちょっと詰めてー。

司会　何、焼きソバ？

平林　いや、ビーフンみたい。

三宅　（関羽の像を見ながら）さっきヒゲの話が出たけど、昔の人って本当にあんなにヒゲが長かったんですかね。

青柳　いや、あのころの人々は、むしろ体毛は薄かったほうでしょ。だから、ヒゲを生やしている人のほうが、なんとなく強く、偉く見られたようなところがあるよね。関羽とかはほら、南蛮人の血が混じっているから。

平林　あの時代は、わりと異民族とのハーフとかが多かったからね。

辻村　ねえねえ、皇帝タイムス見たんだけど、ホントに三国志ってあんな感じだったの？

司会　あんな感じって？

辻村　ホモ。

三宅　あれは、編集部にそういうネタが好きな人が多いからって気がするな。

司会　なんか、読者からの反響がすごかったよね。

青柳　かなりひどかったからなあ。

三宅　でも、下巻はホモネタはほとんどないでしょ。

辻村　やだ、ないの？

司会　好きなんですか、そういうネタ。

辻村　わりと好きー。

青柳　このアマは。

岩尾　でも、実際にもそういうことは多かったんじゃないスかね。『三国志演義』とかには書いてないけど、あっても全然不思議じゃないでしょう。

司会　あ、文献などにそういった男色系の話が書いてあるというわけじゃないんだ。

青柳　なんだ、まだ演義とか読んでないの？

司会　ええまあ。ちょうど今、読んでる最中なんですよ。まだ本当に最初のほうなんですけどね。なんだか、ゲームをプレーしているうちに興味が湧いてきちゃって。

平林　そう言えば、俺も光栄の「三國志」から入ったんだよな。

三宅　あ、俺もそう。『三國志』の最初のヤツから。

岩尾　俺もそうです。

司会　こうしてみると、わりとゲームから入った人が多いんだな。

青柳　俺は昔から歴史が好きで、そっちのほうから入ったけど、確かに普通の人には、ゲーム以外にはあまり触れる機会がないよな。学校でも、詳しく教えてくれるわけじゃないし。

司会　とすると、そういう意味では、ゲームはかなり重要な役割を果たしているような気もしますね。

三宅　なんだか、無理やりまとめようとしてない？

司会　いや、その、まあ。

ウェイター　こちら、デザートになります。

岩尾　あ、メロンも、食べられないんスよ。

平林　食べられないものばっかりだな。なんでメロンがダメなの？

岩尾　なんか、ブルジョワの食べ物みたいな気がして。

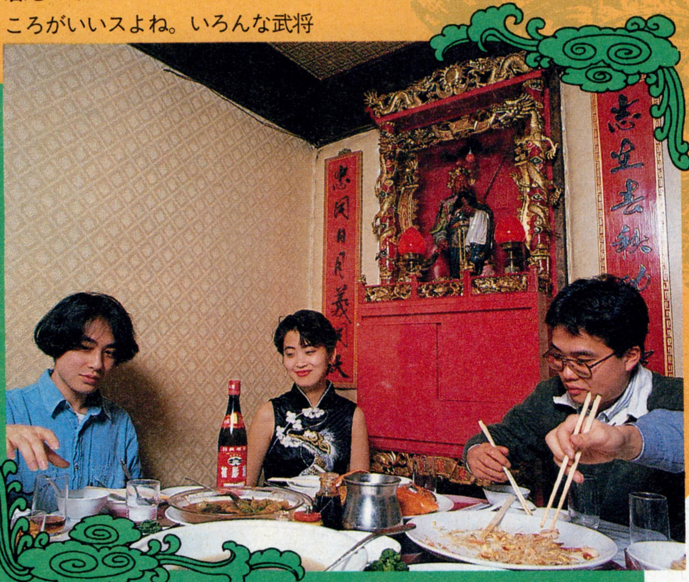

発売まであとわずか!
アドベンチャーツクール98 ドタバタ制作記
スクリプトを使ってツクールを極める

あ、どーも。アドベンチャーツクール98制作記の２回目なのだ。ツクール制作の進行も、いよいよ残すところあとわずか。プログラマーの伊藤も日夜デバッグに明け暮れている状態なのだ。いろいろ問題はあるんだけど、まあ、なんとかなるんじゃないかな。きっと予定どおり発売できると思いますんで、待っててくださいね。

で、今回は、アドベンチャーツクールに用意されているスクリプトについての記事だ。スクリプトを多用して作られたサンプルゲームもあるので、その制作者の話なども併せて紹介しよう。

スクリプトと聞いてもピンとこない人がいるかもしれないけど、簡単に言っちゃえば、アドベンチャーツクール専用のプログラム言語みたいなもんだ。カードを移動したり、条件によって処理を変えたりする機能が用意されている。あと、円や直線を描く命令などもあって、使おうと思えばいろいろできそうなものなのだ。

でも、“card”とか“if”といった難しそうな命令を使わないといけないので、初心者にとって、とっつきにくいシロモノであることは確かだ。だから、いきなりスクリプトをマスターしようなんて思わないで、少しずつスクリプトに慣れるようにしよう。

スクリプトの基本は、なんといっても“if”と“else”による条件分岐。最初に鍵が付いた宝箱の絵があって、カギを持っている場合は宝箱が開いている絵を、持っていない場合は“鍵がないぞ”の文字が書かれた絵を表示する。こういう場合に、スクリプトによる条件分岐が必要になる。

アドベンチャーツクールでは、アイテムを作ることができるんだ

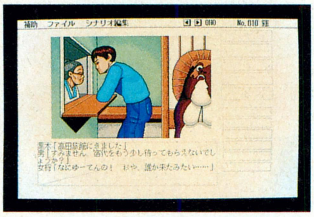

☗スクリプトを多用している、サンプルゲームの『オホーツクに消ゆ』だ。

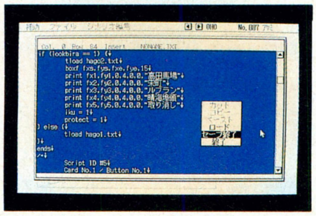

☗中を見てみると、こんな感じでスクリプトが設定されている。なるほど。

☗ツクールのスクリプトを使えば、より細かいゲーム設定をすることができる。

スクリプトの動作を把握しよう

スクリプトで最も基本となるのが、“if”と“else”による条件分岐。アイテムやゲームの進行状況に応じて、ゲームの流れを変化させたい、という場合に必ず使わないといけないものなのだ。下に、簡単なサンプルスクリプトを掲載したので、参考にしてくれい。

サンプルスクリプト

```
/*
        Script ID #1
        Card No.1 / Button No.0
*/
        if ( ITEM == 0 ) {
                card #2
        }
        else {
                card #3
        }
ends
```

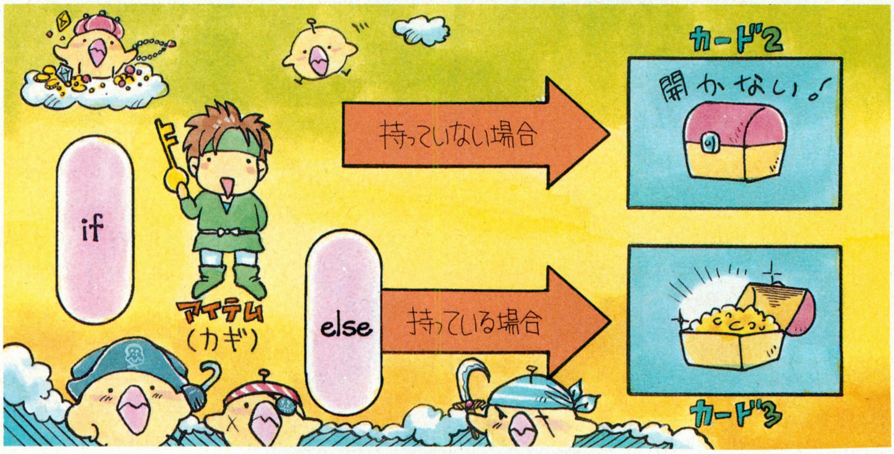

こいつがスクリプトなのだ

アドベンチャーツクールにどんなスクリプトが用意されているのか、その一部を紹介することにしよう。円や直線を描く命令などもあって、BASICのような、ちょっとした言語になっていることが解ってもらえるだろうか。

card　#n
●#n番のカードを呼び出します。これを実行することで、背景の画像や文字の表示位置、ボタンなどが、呼び出されたカードに設定されている状態に変更されます。これにより自由に表示するカードを選択できます。

ends
●スクリプトの最後のマークです。

repeat　(n) {...}
●{　}の中の処理をn回実行します。

if　(条件式)　{...}
　else　{...}
●条件式が正しければ、直後にある{　}内の文を実行します。elseがある場合、else直後の{　}内の文は、条件式を満たさない場合に実行されます。また、else以降は省略することもできます。条件式は次の記号のとおりです。

＝＝（等しい）、！＝（等しくない）
＞　（大きい）、＜　（小さい）
＆＆（論理積）
｜｜（論理和）

tload　＜ファイルネーム＞
●ファイルネームで指定されたテキストファイルを、現在のカードに設定されている文字表示領域に出力します。

＜変数＞＋＋、＜変数＞－－
●変数の値をプラス1、またはマイナス1します。そして計算結果をその変数に代入します。

＜変数＞＝　n
●変数に数値nを代入します。
変数の数値の範囲は－32768～32767です。

＜変数＞＋＝　n
●変数に数値nをプラスします。
そして計算結果をその変数に代入します。

＜変数＞－＝　n
●変数から数値nをマイナスします。
そして計算結果をその変数に代入します。

＜変数＞＊＝　n
●変数に数値nを掛けます。
そして計算結果をその変数に代入します。

＜変数＞／＝　n
●変数を数値nで割ります。
そして計算結果をその変数に代入します。

random　n
●0～nまでの乱数を返す関数です。

wait_button　n
●n秒経過するか、ボタンが押されるまで待ちます。ボタンの入力をテキストのスクロールを待ってから行なう場合などに使用できます。

bgm_start　m（aからz）
●mのBGMの演奏を開始します。

bgm_stop
●BGMの演奏を中止します。

beep　n（1～12）
●ビープ音を鳴らします。nの数値が大きい程高い音が鳴ります。

gload　x, y, effect, filename
●filenameで指定した画像をx, yの座標に表示します。更にeffect（1～5）の指定により表示の方法を変えることができます。

1＝上から表示　　2＝下から表示
3＝ブラインド風　　4＝上下すれちがい
5＝左右すれちがい

line　x1, y1, x2, y2, color
●画面に線を引きます。x1, y1を始点。x2, y2を終点とし、colorに色を指定します。

box　x1, y1, x2, y2, color
●四角形を描きます。

circle　x1, y1, x2, y2, color
●円を描きます。

paint　x, y, color
●指定した座標からペイントをします。

exec　〝＜文字列＞〟
●子プロセスにより外部のコマンドを実行します。バッチファイルは使用できません。

けど、今、説明しているスクリプト内では、アイテム名と同名の変数として扱われている。〝鍵〟というアイテムなら、アイテムを持っているときは変数〝鍵〟に1が入っているわけ（もちろん持ってないときは〝鍵＝0〟なのだ）。

これを条件として使えば、先ほどの宝箱の条件分岐が実現できる。つまり、

if（鍵==1）開いた宝箱の絵
else〝鍵がないぞ〟の絵

ということになる。〝if〟の次にあるカッコの中が条件で、その直後には、条件を満たすときの処理を、〝else〟のあとには条件を満たさないときの処理を書き込むわけだ。これだけでいいんだから、考えようによっては簡単ともいえる。それに、スクリプトといっても、この手の条件分岐がほとんどなので、この〝if〟と〝else〟さえ覚えてしまえば、スクリプトをマスターしたといっても過言じゃない。

ここまでわかれば、上の表を眺めて、どんなことができそうか、だいたい想像することができるだろう。たとえば、クイズなどで答えが正解なら円を、間違いならば直線を使ってバツを描くこともできるぞ。〝repeat〟という、BASICのfor～next命令のような繰り返し命令もあるから、画面にたくさんバツを出すことだってできる。アイデア次第でいろいろできそうなのがわかってもらえるかな？

というわけで、今回のスクリプト講座は終わり。次回から、この記事はソフコンプレスの中に引っ越しするのでよろしく。

アドベンチャーツクールに思う──その2

スクリプトをガンガン使え

原作の『オホーツクに消ゆ』はコマンド選択方式なのですが、アドツクのサンプルということで、このツールの特徴を活かしたアレンジも加えています。たとえば、人の顔を直接クリックするだけで、話が聞けたりします。

とくに注目してほしいのは、〝行く〟のコマンド。このコマンドをクリックすると、下のボックス内に移動先の地名が出てきます。これはスクリプトのprint文で移動先の〝高田の馬場〟や〝栄町〟などを、画面に直接描いているのですが、さらに、ゲームの進行状況に応じて、その場所に移動できたり、できなかったりします。このような2段構えのコマンド選択方式を実現するには、スクリプトの力を借りないとうまく作れません。逆に、スクリプトを使えば、アドベンチャーツクールには本来ないような機能も、疑似的に実現することができるわけですね。

⬆私がサンプルゲーム『オホーツクに消ゆ』を作った（移植した？）藤高だ。

アドベンチャーツクール98
3月19日発売予定
価格4,800円［税込］
あと2週間!!

アメリカ遊々巡業記 弐之巻

前回のCES編に続いて、第2回はソフトハウス編。日本の魂〝まげ〟と〝まわし〟で、今回もアメリカの最新情報にがぶり寄るぞ!! 読者ちゃんも、かぶりついて読め。

すもうレスラー仮想現実にはっけよい!!

⬆さっそく挑戦。すもうスーツでVRに挑んだのは、世界でもログインが初めてだ。

ズール　おはよう。さっ、今日はSENSE 8 行くよ。

花塚　先生と行くの？

田川　先生とじゃない、センスエイト!! 最新の仮想現実を見たいって言ったの、花ポンでしょーが。

パソコンVRを実現 SENSE 8

無事にCESでの取材を終えて、ラスベガスをあとにしたログイン一行。さらに日本の恥をさらすため……、じゃなかった、アメリカンテクノロジーの最先端に触れるため、サンフランシスコへと拠点を移した。これからソフト部屋巡業記よろしく、〝まげ〟と〝まわし〟でアメリカのソフトハウスを訪問しようというのである。折しも、ジャパンバッシングの激化する中、一歩間違えばパーンと撃たれてキュウとこと切れるかもしれない。まさに命をかけた闘いなのである。

さて、まず初めに訪れたのは、VR(バーチャルリアリティー、仮想現実ね）をパソコン上で実現した、SENSE 8だ。さっそく、ヘッドマウントディスプレーを装着すると、眼前には３Ｄで描かれる部屋があった。グラフィックは、細かいディテールまでよく描き込まれていて、ほんとにこれがパソコンかと思うほど。右に左にと首を回すと、それに合わせて部屋の中の景色が動く動く。前進後退も意のままに

巡業した人たち

➡左からトム・ラ……、ん、人数が足りないみたいだな。

⬆左のナシ、こっちだこっち。左からアメリカ駐在員のトム・ランドルフ、花田ポン吉、ログインのふたりをフルサポートしてくれたズール・アルフィン、そして田川ラメ夫。ちなみにこの写真は、ラスベガスの和風ステーキ屋でかわいいバニーちゃんが撮ってくれたのだ。

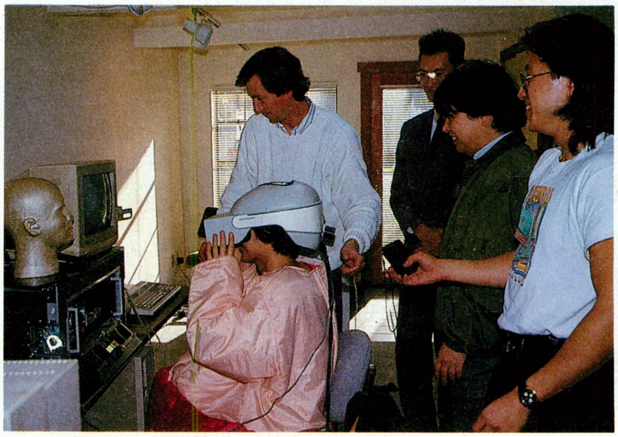

⬅はたから見ると超おマヌーな感じだが、田川はすでにバーチャルリアリティーの世界にドップリ漬かっている。

これが"VR"のシステムでごわす!!

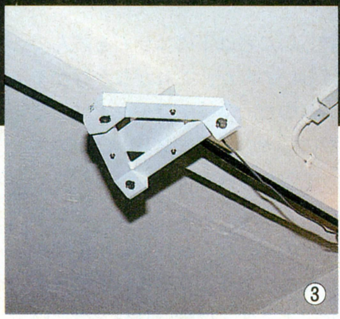

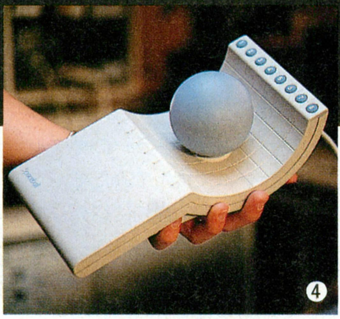

①②ヘッドマウントディスプレー。③のセンサーが検出したデータをもとに、コンピューターが処理した３Ｄ画像を、前部の液晶カラーディスプレーに表示。内蔵のヘッドホンでサウンドも供給。
③プレーヤーの頭上に設置されるセンサー。ヘッドマウントディスプレーの３次元的な"向き"のデータをリアルタイムで検出し、コンピューターに送る。
④仮想現実空間内での、プレーヤーの移動を司る入力装置。ボールを前に倒すと前進、後ろに倒すと後退する。さらに上に引けば高度が上がり、下に押せば高度が下がる。ボタンは視界の傾きの誤差を正すリセットボタンなどだ。

行なえてしまうのだ。

地上５メートルぐらいを飛ぶ夢は、誰でも一度は見たことがあるだろうが、この"VR"はまさにそんな感じ。まるで魂のようにフワフワと空中を漂っているような、不思議なフィーリングを味わえる。また、部屋の外の噴水や、壁にかかっている絵の中の世界に入って行けるところなんかは、夢の具現化そのもの。我を忘れて、この世界に浸ってしまうのだ。

現在、SENSE８のVRシステムは、ハイウェイを設計して実際に走行しているところをシミュレートしたり、軍の戦闘機のコクピットをシミュレートしたりと、幅広く使われている。みんなが一番気になるゲームへの応用だけど、すでにアーケードメーカーが開発を進めているらしい。

副社長のトム・コール氏は、VRシステムの10年後の姿を、次のように語ってくれたぞ。

「コンピューター本体はウォークマンのように、ヘッドマウントディスプレーはスキー用ゴーグルのように、コンパクトになるでしょう。システムは光通信によるネットワークのサポートにより、複数のユーザーが仮想現実空間内でコミュニケーションすることも可能でしょうね。また、ディスプレーの高解像度化や立体音響の採用によって、リアルさはいっそう増すはずです。これらが実現すれば、いま日本でみなさんが楽しんでいる『Habitat』の３Ｄ版のようなものも、きっと楽しめるようになるでしょうね。より高性能でコンパクトなハードや、より緻密で美しい３Ｄ画像、そして、より臨場感の高いサウンドに、より簡単な操作系。これらが、VRの世界をさらに素晴らしいものにするだろうと、私は考えています」

今でもかなりのレベルに到達しているVR、最前線はやっぱりスゴかったのだ。

⬇仕事場の前でカヌー遊びも楽しめるという、うらやましい環境のSENSE８。黄昏た日差しの中で、記念撮影です。

そして金門橋に日没がやってきた

ズール　どう、SENSE８は？

花塚　いや～、フワフワととっても気持ちよかった。もう最高だね。

田川　オレなんか仮想現実空間の中を漂いすぎて、酔っちゃったよ。

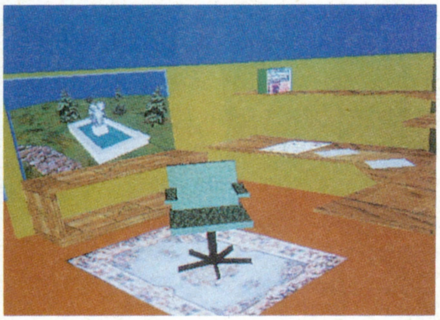

➡SENSE８が開発したCADツール「WorldToolKit」によって描かれるバーチャルリアリティーの世界。壁の絵の中の景色にも入って行けるぞ。

シエラオンラインの快進撃に急接近だ!!

田川　ねーねー、シエラまでどれくらいかかる？
ズール　道路をブンブン飛ばしても4時間くらいかかるよ。
花塚　新幹線だったら広島まで行けるよね。ステイツは大きいなー。
田川　今日中に帰ってこられる？

⬅実際にTSNをプレーしてもらった。ネットワークの世界のディテールの細かさと、心にくい演出で、取材班はただただ驚くだけだ。やるなー。

➡TSNの開発スタッフのみなさんと1枚。なんだか花ボンがスゲーうれしそう。この顔は編集部では見られないような気さえするのはなぜ？

車を飛ばして4時間そこにはシエラが!!

というわけで、サンフランシスコから車でグングン飛ばして4時間(食事とトイレタイム含む)。自然に満ち、愛に溢れた場所、シェラネバタ山脈。そう、シエラ オンラインという名前は、この山脈からとったものだ。ああ、この雄大な情景を歌にたとえようと思ったが著作権が怖いので、かわりに鼻歌で我慢だ。フフンフーン。

さて、長いドライブの果てに到着したのは、シェラのどまん中にデンデーンと(建物がふたつある)そびえ立つシエラ オンライン。日本でも『キングスクエストV』やら『クエスト・フォー・グローリィ』などがリリースされているので知ってるよね。洗練されたシステムと秀逸なシナリオ、そしてところどころにちりばめられたジョークで、世界各国に固定ファンをつかんでいる、世界でも有数のソフトハウスなのだ。そのシエラに、旅装束アーンドすもうレスラーのダブルコスチュームで挑んでみたぞ。

社内に入って、最初に紹介してもらったのは、TSNというシロモノ。これはシエラ オンラインが運営しているネットワークなのだ。詳しいことは下のコラムを読んでほしいのだが、これがなかなかイカスのだ。ネットワーク上にある夢の国々の住民になり、ほかのネットワーカーと情報交換したり、ゲームを楽しんだりすることができるのだ。なんだかどこかで聞いたことがあるようなネットワークだけど、そこはやはりシエラ。いつものゲームからにじみ出る軽快なノリとフットワークの軽さが心地よく、ついつい長時間アクセスしてしまうネットワーカーも多いんだって。運営してからまだそれほどたってないんだけど、このネットで知り合って、結婚しちゃったカップルも誕生したそうだ。なんだかアメリカらしいね。

⬅これはネットの中で対戦ゲームをしているところですな。ミニゴルフを含め、いくつものゲームが用意されているのだ。

このネットワークシステムは世界規模で行なわれているけど、残念ながら日本で利用するには、今のところ直接アメリカにアクセスするしかない。でも運営が順調にいけば、日本にもアクセスポイントを設置する予定なのだ。TSNのおかげで外国のフレンドがメニーできるかもしれないかと思うと、先走る気持ちを抑えきれず、英会話教室に通う読者もいるのでは。TSNでインターナショナルなライフをエンジョイするには、やはりイングリッシュをマスターしなければインポッシボーだからな。

⬇さっそくシエラの社長さんと記念撮影。みんな笑顔で接してくれるので、リラックスできた。

社長!!

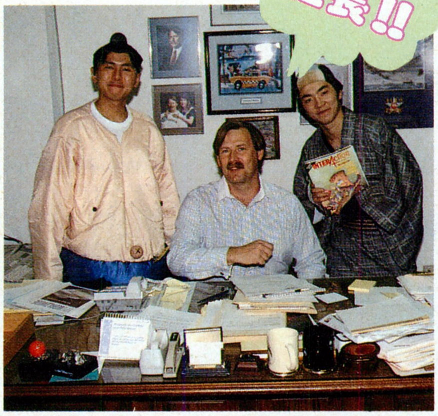

TSN(ザ・シエラネットワーク)とは何？

➡見知らぬ誰かと見知らぬ誰かの出会いの場。そして安らぎと憩いの場。特にラリーランドがいいぞ。エッチだな。

TSNとは、上のアレの略です。読んだままですが、シエラ オンラインが運営するエンターテイメント性を多分に含んだコンピューターネットワークシステムのことですな。わかりやすいね。

現在、このネットで入れるのはコンスタントコンパニオンという世界だけなんだけど、このほかにシエラランドとラリーランドなるふたつの世界を制作中だそうだ。シエラランドは子供をターゲットにしたアトラクションなどが用意されて、グラフィックもかわいらしい感じになりそうだ。もう一方のラリーランドはシエラが発売しているゲームである『Leisure Suit LARRY』から名前をとっているだけあって、アダルトなムードが漂う娯楽の殿堂とでもいうべきパラダイスになる予定だ。

アクセス方法は、使用している機種版のスタートアップキットを買うだけ。あっ、モデムも必要だぞ。シエラが運営してるだけあって、おもしろさは保証する。あとは日本にアクセスポイントができるのを待つだけ!!

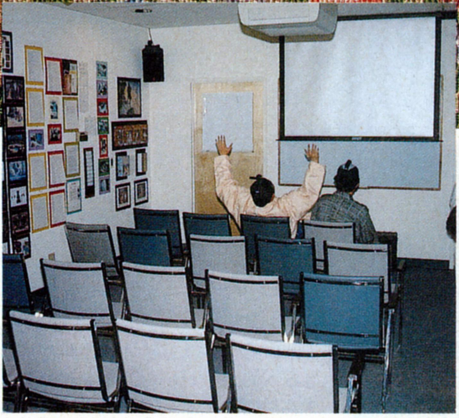

⬅シアターでゲームのデモを鑑賞中。しつこいようだが、広いなー。このへんの土地代とアメリカへの移住を考えてしまう。

⬅「RED BARON」で遊ぶズール。趣味は裸のダンサーちゃんにチップを(略)。

社内見学はワクワク驚くばかりの一行

TSNの次は社内見学としゃれこんだ。まずはシエラのゲームの品質管理室に足を運んだ。ここで行なうことは、いわゆるバグチェックではなく、ゲームのクオリティーやバランスをチェックするのだ。同じゲームを何度もプレーして、「もうちょっとこうしたら、もっとよくなる！」という点が見つかったら、さらに変更を加えるのだ。とことん消費者のことを考えているんだね。しかも！ 驚くことにこの品質チェックは、そのゲームが発売されたあともズーッと続くというのだからスゴイ！ 会社のプライドに賭けても、よりよいものをユーザーに与えたいという願いの表れといえよう。ちなみにここでゲームをしていたキンパツ女性(ギャルと書けないのがつらい)に、どれくらいそのゲームをしてますか、と聞いてみたところ「500回くらいかな」、なんて答えが返ってきた。どうりで、ちょっと胃が弱そうな顔の表情だったもんなー。ひとごとじゃないけど。

そういえばシエラのユーザーサポートは、かなりしっかりしている。ユーザーからの質問、苦情の電話に応対する人が随時24時間体制で待機している。おまけに電話料金はシエラが負担。これぞユーザーフレンドリーの鑑だ。

品質管理とユーザーサポートを見学すると、今度は会社の中にあるシアターに案内された。まさか社内に劇場があるとは！ ざっと50人くらいのキャパシティーだけど、設備は立派。壁にはこれまでにシエラが発売したこのゲームのパッケージやゲームのグラフィックの原画のコピー(盗まれるおそれがあるからだって)がズラーッと貼られている。取材班はそこでシエラのゲームのデモを鑑賞したのだ。やることがデカイなー。

モテモテの力士にちょんまげが激怒!

花塚 広い、広すぎる!! こんな恵まれた環境で仕事できるなんて、すっげーうらやましい!!

ズール 社員のみんなも楽しそうに仕事してるし、いいよねー。

田川 でも、こんなグーな会社だったら、オレ仕事しないよ。

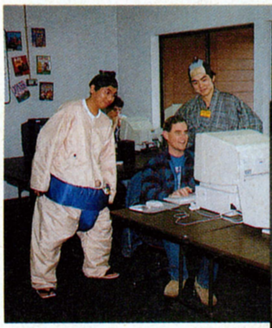

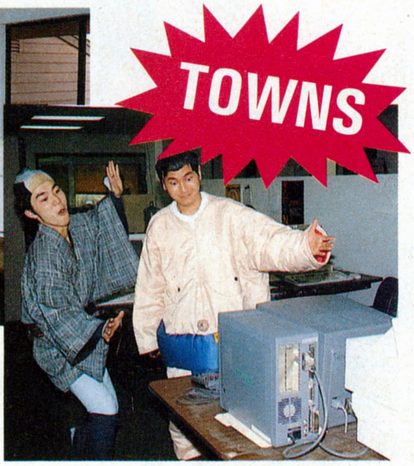

⬆品質をチェックしている外人に迫る日本の恥、じゃなかったログイン取材班。ゲームも仕事のうち。
➡うひょー！ FM TOWNSがこんなところにあった。思わず懐かしさと親しみがこみあげてきた。

田川ラメ夫の シェラのゲームの魅力を語る

オレがシエラのゲームと最初に出会ったのは忘れもしません、確か16歳くらいのときだったような気がします。『キングスクエスト』の最初のやつを雑誌で目にし、その自由度の高いプレイアビリティーに富んだゲームシステムに、思わずちんこが立っちゃったのでした。まだ子供だったのに。ただ、シエラのゲームのよさはアドベンチャーに独自の３Ｄアニメーションのシステムを導入したことではないと思うのだ。確かにこのシステムはコマンドデバイスをよりプレーヤー寄りにしてくれた。しかし、人々はなぜシエラのゲームを遊ぶのか？ と考えてみると、行き着くところは〝シエラのガンコな姿勢は、プレーヤーのそれに限りなく近い〟、となるのではないか。わがままなプレーヤーの要望を反映しつつ、あくまでシエラのカラーをプレーヤーに提供する。つまり、シエラとプレーヤーの信頼関係が成り立っているといえよう。いや、あくまで推論ですけど。

さて、話は変わりますがシエラオンライン ジャパンの情報をば。『スペースクエストⅣ』の次に発売が予定されているのは、アドベンチャーゲームではなく、パズルゲームだというのだ。ここまで書くとわかっちゃうかな？ ヘンなドクターの求人広告がもとで、プレーヤーは謎の城に足を運んだ。しかし……。

こんなストーリーから始まるあのゲームが、PC-9801版で開発中だっていうんだから、パズルフリークは見逃せないぞー。

⬆詳しい情報を紹介するには、まだちょっと早いのでタイトルは伏せておきますけど、これが、問題のアレのIBM-PC版の画面。期待しまくり。

⬆FM TOWNS版のソフトを担当している方。がんばってくださいね。

魅惑のグラフィックの秘密を徹底調査！

⬇彼らのなかで、グラフィック関係の仕事を担当している人は何人くらいいるでしょう。正解は〝ほとんど〟。

ズール　シエラのグラフィックってすごいでしょ。今度はそのあたりを見せてもらうとしよう。
田川　壁に原画のコピーが貼られてたね。すごいリアルだよね。
花塚　この衣装、暑いよー。

アニメ顔の人物はどこにもいない

シエラのゲームで目をみはるもの、そのひとつにグラフィックがある。オリジナリティーあふれるタッチは、まるでルノワールの風景画を思わせる優雅さと繊細さに満ちている。と思ったが、ルノワールの絵なんてパッと思い出すことができないため、上の形容は正しいのかどうか、判断できない。

したがって、アートに詳しい読者のなかで、「ルノワールっていうよりも、もっとルネッサンスの……」なんて思っている人は、抗議の電話をかけてきたりしないように。

どうしていきなりゲージュツの話になったか、それはこのページでシエラのグラフィックの秘密について紹介するからなのだ。では参ろう。シエラの開発スタッフは、チーム別になっている部屋に集まって仕事をしている。しかし、どのチームを取材しても、グラフィックを担当している人の数が多く、チームの約7割(ログイン調べ)を占めているのだ。

シエラのグラフィック作成のプロセスは、まず紙に鉛筆で丹念に原画を描き、それを取り込んで修正を加える、という順だ。これはあくまで手書きの絵が持つ独自のタッチを忠実に再現したいとの意向から、そうしているという。原画はどれも写実的で、そのまま額に入れて飾ってもおかしくないものばかり。日本のゲームでひんぱんに見られる〝アニメ顔〟のたぐいはない。あたりまえだけどな。

鼻歌まじりで鉛筆を走らせるグラフィックデザイナーの目は、真剣そのもの。職人を思わせるその光景に、取材班は〝本物の仕事人〟の姿を目のあたりにしたのだった。

この人たちがプライドをかけて作っているゲームが、クソゲーなわけない。そう思う一行なのであった。

⬆グラフィックのリアルさときれいさにただただ驚くバカふたり。まいった、元ずうとるびの江藤は、ここで働けないな。

あーとても有意義な時間を過ごした一行

花塚　いやあ、楽しかった。今日はとてもいい1日だったなー。
田川　また4時間かけて帰るのか。
ズール　いい会社だー(しみじみ)。

⬆⬅➡シコシコと紙に魂を入れるアーチストたち。どの絵もきれいで、おみやげに買って帰りたくなるものばかりナリ。

壁に貼られた原画の山

⬅⬆会社の廊下にも原画のコピーがビッシリ。拡大した写真を見てもらうとわかるとおり、高品質なのだ。ああ、これぞ職人の技。

謎のアラブ人登場

突如現われた謎のアラブ人(推定)。いきなり花塚に突進し、勝負を挑んだ。売られたケンカは買わなきゃならない。それが日本男児の心意気。がぶり寄るアラブに、花塚は応戦するが、まるで八百長試合を思わせる展開に関係者はビックリ！　このままではジャパンのナショナルスポーツのヒストリーにドロをペイントしてしまう！　しかし、これはあくまで日米親善の一環ということで、なんとか丸くおさまった。めでたしめでたし、のはず。

それでは シエラの新作をご紹介!!

LAURA BOW II

このゲーム、実は1990年発売の『Colonel's Bequest』の続編なのだ。主人公はローラ・ボウという女性。前作では大学生で、シロウト探偵として活躍した彼女だが、今や大学も卒業、ニューヨークの新聞社の新米記者だ。

そんなローラの初仕事は、盗まれた古代の短剣の謎を探ることだった。ところが調査におもむいた博物館で殺人事件が発生、事件は急展開を見せる。

いつものシエラより、ちょっとシリアスめのグラフィックがとってもいい感じなのだ。

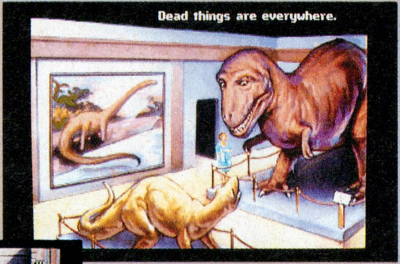

⬆恐竜のモデルがディスプレーされている。ローラの身に迫る危険とは？

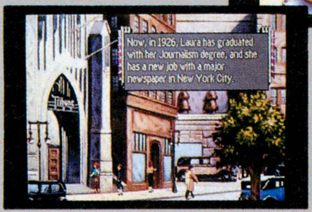

⬆大学卒業後、ローラ・ボウは、新聞記者になって帰ってきた。

➡博物館を調査する彼女を待つものとはいったい何!?

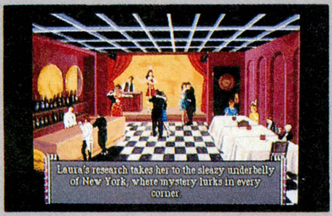

⬆酒場は情報収集にもってこいだ。ここで踊ってるキャラクターの動きが秀逸だぞ。

⬆ガーン！　なんと殺人事件発生！　そして彼女も事件に巻き込まれる。

MIXED UO FAIRLY TALE

最近教育システムにも力を入れているシエラだけど、このゲームも子供の読解能力を伸ばそうという教育ソフトだ。『MIXED UP MOTHER GOOSE』と、ほぼ同じシステムを使用している。

ゲームは、さすがに教育システムというだけあり、簡単に進行する。困っている童話の登場人物たちを助けるのがゲームの目的。『ジャックと豆の木』のジャックのために、オノを探してあげたり、とかね。大人でも楽しめるのがミソだ。

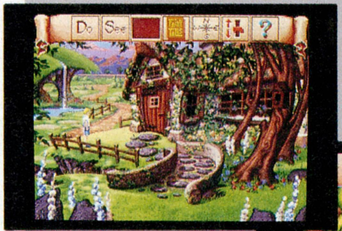

⬆子供向けのソフトではあるが、大人でも十分楽しめるようになっている。

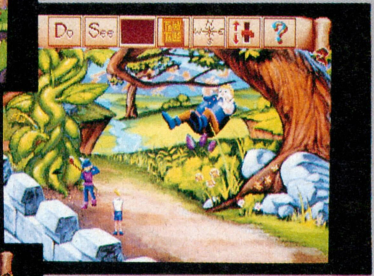

⬆ジャックがオノを探している。ジャック!?　ということは、後ろの木はアレだ。

⬇この妖精のような人は誰なのか？　妖精のわりにはフケてる気もするが。

⬆ドラゴンとヘンな生き物が話をしているぞ。どうしたらいいんだ？

⬅図書館の本からビューッと出てきた主人公。冒険は楽しかったかな？

今号のまとめ

今回の巡業記はどうでしたか？　パソコンレベルでのバーチャルリアリティーの研究に取りくんでいるSENSE 8。そして人気ゲームを出しまくるシエラ　オンライン。どちらも興味深い内容のものだったに違いない。いいね、アメリカは。みんな楽しくマジメに仕事をしているし、環境も最高。給料については取材してないので詳しいことはいえないが、とにかくグーなプレイスであることは確かだと思う。しかし、深刻な失業問題に始まる政治、経済状態を考えると、ほら、難しい話題に弱い一行は頭が痛くなってしまうのであった。

次回はいよいよ、オリジンに突入！　期待してくれ、すごいから。

とどまるところを知らず 次号へ続く!!

第8回　プログラムオリンピック番外編　新ソフトハウス紀行特別企画

ソフト部屋巡業記

南3局の巻

麻雀をやっている読者なら知っているだろうけど、南の3局ともなれば、そろそろオーラス(これで終わりってこと)。めぐりめぐって日本全国、相撲の旅ももうすぐ千秋楽を迎えるのではないかと熱く予感されるところだ。
しかし、麻雀マンガにもあるように、南3局からの大逆転もありがちなところ。ふふふふ。よーするに、まだまだ続いちゃったりなんかして、わー、照れくさい。なにはともあれ、河野編集長と相撲担当編集者松本の旅は続くのだった。あ、放銃。

ニッポン列島、せーまいふーでぴーろいー!

この連載もずいぶん長く続き、そろそろ自分を見つめ直す時期になってまいりました(うつむく)。今、見つめ直しました。おーし、今日もとりあえず元気だ。
「自分の股間を眺めて何を言っているのか、チミは?」
おお、これはログイン編集長の河野真太郎さんじゃないですか。私と一緒に全国ソフトハウス漫遊兼相撲巡業を遂行している人だ。
「説明的だね」
なにしろ、去年の9月から連載していますからね。わかりやすさを信条としている我々としては、毎号、新しくこの記事を読む人を対象として、まず説明から入っていかなくてはなりません。そんで、いつものように説明だ。いくぞ。

「我々は、発売されているゲームほどには知られていないソフトハウスの実態を多くのユーザーに知ってもらおうと、全国津々浦々を巡業しているのだ。大規模なソフトハウス、小さなソフトハウス、個性的なソフトハウス、がんばっているソフトハウスと目白押しだぞ。そして、ただ巡業するだけではおもしろくないので、現在日本全国で大人気爆発の相撲を取って回ることにしたのだ。このへんの理由は、どーも吉本興行だ。生まれが関西だから仕方ないのだ」
どうして私が説明しようとしていたことを言っちゃうんですか?これじゃ、私はただ自分の股間を見つめるためだけに登場したみたいじゃないの。

現代に生きる相撲の人、そしてソフトハウス

本日の取組

M.N.M
コナミ
グローディア
アクレイムジャパン
マスターピース
日本ソフテック
パンサーソフトウェア

揺らり揺られてどこへ行くやら

前から気になっていたんですけど、背中にしょって荷物入れるやつ、あれ、リュックサックなんでしょうかねリックサックなのかな。

「リュックサックじゃないの」

ああそうすか。なるほど。しかし、いまいち話がはずみませんね。

「こうやって、ずいぶん長いことふたりで電車に揺られているからな。手持ちぶさただし、話題はなくなっちゃうしで、ねえ」

私が思うに、ジェット機に乗って地方巡業するより、都内の巡業のほうが移動時間が長いような、疲れるような、それでいてまったりとして、しかも清冽な後味が残らないような……。

「こう見えても東京はけっこう広いわけだ。娘の話でもしようか」

寝たふりしてますから、勝手にどうぞ。ああ、そういえばふたりめ、男の子が生まれたんですよね。

「そう。これからは私のことをレインボーファーザーと呼んでくれ」

して、そのココロは？

「虹（2児）の父親」

……。

「……」

五十五
M.N.M

新しいことが好き
これからも
いろいろやるよん

ポリゴンビリヤードとか、超低価格エディターとか、変わったソフトにかけては右に出るものはないのがこのエムエヌエムだ。正式名称をM.N.M SOFTWAREと言い、代表取締役の市川さんに聞いたところ〝エムエヌエム〟はみんなで仲よく儲けましょう、の略だと言っていたぞ。怪しい説だけどね。

去年は『スター・ウォーズ』というビックタイトルのゲームをリリースし、ファンの期待に見事に応えたわけだが、今年はいろいろなジャンルのものを出す予定だそうだ。以前、X68000新聞で紹介した『ノア』も、基本のシステムを変更し、人間と自然との共存を目指すゲームになった。また、久しぶりのアクションロールプレイングの開発も始まっているらしいから、ファンの人たちは期待して待っているがよかろう。

さらに、びっくりどっきりの最新情報もあるんだけど、さすがにこれは内緒だからここには書けない。ちょっとマニアックなアーケードからの移植らしいので、ゲーマー諸君はログインの情報を見逃さないようにね。というわけで、温かい声援を送ってあげよう。

⬇M.N.Mで記念撮影。カゼひいて休んでいた人が多いそうだが、そうでなくてもひとりあたりの机面積はかなり広い。そんなこんなだから、これからもがんばってもらいたいぞ。

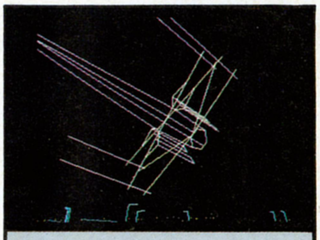

こいつを買わねばX68000ユーザーに非ずと、言い切ってもよいぞ。

今号のテーマ
激しい相撲
（3年3組　松本隆一）

⬆しかも、よく見るとログインの関取はいつもの松本じゃないようだ。勝てるかも。

⬆ドッカーン！　最近の大相撲に負けないよう、今回も激しい相撲を取ったぞ。

⬅けっこう広いオフィスのM.N.M。そんで、ちょっとうらやましい我々。

⬇やっぱり広いM.N.Mのオフィス。しかし女編集者力士ではハナっから無理だった。

五十六
コナミ

**すごいすごいすごい
やっぱりコナミは
すごいでげすな〜**

すごいすごいすごい、と言っても、コナミの広報さんのことではない。それは砂井さんである。ただ、これを"さごい"さんと読めないと、まったくおもしろくなくなるのが残念だがな。

さて、すごいと連発して書いてるのはほかでもない。最新移植ソフト、『グラディウスⅡ』の移植があまりにもすごいのだ。とにかく、もとのアーケード版がゲーマーたちに大人気だったので、X68000への移植はたいへん苦労したという。でも、その甲斐あって、グラフィック、音、操作感覚にいたるまで、できる限り忠実な移植がされているのだ。しかも、パッケージに同封の設定資料はマニア必見。フルスクラッチの3Dビックバイパーや、描き込み激しいイラスト群にはちょっとクラクラものだ。ゲームにハマった人ほど、感動する度合が高いぞ。

さて、『グラディウスⅡ』はすでに発売しているソフトなので、そろそろ次のゲームの情報を欲していると思う。が、とりあえず何かX68000版で予定がある、ということだけで勘弁してほしい。いつもビックタイトルの移植だとか、夏ごろにはなんとか、というウワサを立てているようでは立派な大人になれないぞ。

最後に、これからソフトが発売される機種についてだが、やはりX68000がメインになっていくとのこと。ということは、コナミファンはX68000を買えば、これから基盤並みのゲームが遊べるということだな。ちなみに、気になる新機種、X68000コンパクトXVIへの対応についてだけど、あぁ、スペースがない、ってことで。

⬅コナミの有名な広報の方をサンドして撮影におよぶ取材班。コナミをしょって立つ、がモチーフの作品である。

最強の移植度。もはや基板を買う必要なしの『グラディウスⅡ』だっ!!

⬇激しい取組、飛び散る汗。そして、敗北。勝負の世界はなかなかチビシイ。

⬅勝ち名乗りである。なんか、おしぼりサービスみたいだな。

⬅えーと、よくわかんないけどナレナレしい雰囲気だ。

お久しぶり
連載リレーコラム

THE KING OF SUMOU

それは私（高ピョン改め高ピ川親方改め高ぴょんめん。ああ長い）が高校生だったころの話なのだ。

以前にも書いたと思うけど、高ぴょんめんの通っていた高校は、蔵前国技館のすぐソバだっていうこともあって、けっこう相撲にちなんだ風景を目撃しちゃう、ラッキーな環境だったんだよね。

そのころ、高ぴょんめんのなによりもの誇りは、通学途中、高砂部屋の前を通ってたってことなんだ。部屋の格子窓からもれる、朝のぶつかり稽古。もう、高ぴょんめんの足は、高砂部屋の前に釘づけさ。でも……、道路ワキに干される、川の流れのような"まわし"の大群。アレは、一生洗わないってウワサだからな。まいったよ。

さてさて気を取り直して、高砂部屋の楽しい相撲風景話に移ろう。当時（かなり昔）の高砂部屋の親方は、元横綱朝潮。眉毛の太い、先代高砂親方だ。数ある思い出の中でも、高ぴょんめん一番の思い出は、やはり元大関朝潮（長岡）が、

⬇町の相撲博士、高橋ピョン太。今号も楽しい相撲の話題で、ぼくらを楽しませてくれる。やるー。ヤングなナイスガイ。

高砂部屋に入門した日の朝だろう。学生横綱の名を欲しいままにしていた朝潮関のことだけあってか、部屋の前は黒塗りのハイヤーでいっぱいだった。それに見とれていた高ぴょんめんは、うっかり遅刻してしまったのだ。おそまつ。

次回は、先代大山親方、元大関松登の話しだ。わ〜い楽しみだ！

前後左右南北も みんな、東京だ

府中を出て九段下まで行くってのもシンドイ話ですが、このあと荻窪へ行くってのもホヨホヨプーな話だ。しかし、ちょっと待てよ。この日程を組んだのは誰あろう、この私。そうであるのなら、私は誰も責めることはできない。これは仕方ないところではないか。というものの、私のかわりに相撲を取った女編集者の飯嶋だが、あれはもう嫁には行けんな。

「こういうやつのスケジューリングで仕事やってたんだもんねー」

五十七 グローディア

ヒットメーカー グローディア 今年も大爆進なのだ

グローディアといえば、なんといっても『エメラルドドラゴン』。竜のアトルシャンとタムリンの物語は息のなが〜い人気ソフトだ。主人公以外にも、個性的なキャラクターがたくさん登場するのが魅力のひとつ。ログインでも、『千客万来エメラルドドラゴン』が大人気連載中。おなじみのゲームってわけだ。いや〜、ホントいつもお世話になっています。

と、いうところで早速なんだけど、今年はついに『エメラルドドラゴン』のTOWNS版が発売されるのだ。当然、移植度はバッチリだから、TOWNSユーザーは楽しみに発売を待っててチョーダイ。

もちろん『エメラルドドラゴン』だけじゃなく、期待の新作だって用意されているのだ。それもなんと、X68000用のアクションゲームだ。タイトルは『バーンウェルト』。秋ごろに発売が予定されている。X68000ユーザー期待のソフトになること間違いなしだ。

力作の発売が続くグローディア。今年は、目の離せないソフトハウスであることは確かなようだね。

「ヴェインドリーム」は、劇的なシナリオと個性的なキャラクターが魅力。

五十八 アクレイムジャパン

あっ！ と驚く 海外ゲームが 移植中なのだ!!

昨年『ミグレイン』という、ちょっと硬派なアクションパズルゲームを発売した、アクレイムジャパン。今年に入ってからも、『バランス・オブ・ザ・プラネット』や『PCグローブ』など強力なソフトを発売して、注目株のソフトハウスだ。

特に、世界各国のデータを収めた『PCグローブ』は、ベルリンの壁やソ連の消滅など、めまぐるしく変化する最近の世界情勢を知れるタイムリーなソフト。収録できなかった新しい国や、消滅した国のデータは、付録の副読本で解説しているので安心してくれ。

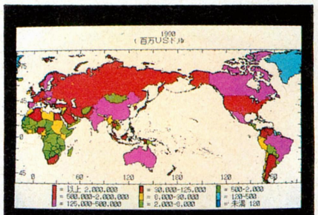

『PCグローブ』は、まさにワールドワイドと言うのにふさわしい!!

もともと、海外ゲームのJ-3100への移植が中心だった、アクレイムジャパン。でも、最近のラインナップを見てもらえればわかるように、今後はPC-9801への移植も積極的にするようだ。

とりあえず、今年は3タイトルの発売を予定している。詳しい内容は教えてもらえなかったけど、ジャンルはシミュレーション、アドベンチャー、パズルゲームで、すべて海外ゲームの移植とのこと。なかには、"えっ！ あの作品が移植!?"というのもあるそうだから、期待大だ。これからも、良質の海外ゲームをガンガン日本に紹介してくれる予定。楽しみだね。

➡アクレイムジャパンで記念撮影。あとの写真はあちこちでの息詰まる戦いの様子。堪能していただきたい。

➡グローディアにて記念撮影をする。とりあえずは、大ゲサな雲竜型で、ちょっとカッコイイ松本だ(自画自賛)。

五十九 マスターピース

デビュー前の一戦 CAIパワーで邁進するのだ!!

この４月に、ちょっと風変わりなゲームでデビューするのが、西荻窪にあるマスターピース。デビュー作は、『トラフィック・コンフュージョン』という名のゲーム。交差点に信号や案内板などを設置して、交通渋滞を解消するものだ。まあ、詳しいことはニューソフトなんかでおいおい紹介していくので、そっちを読んでちょうだいね。

マスターピースの母体は、ライ

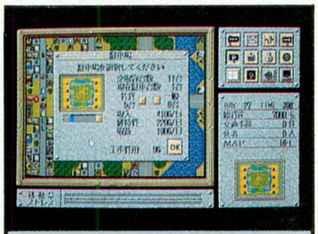

題材がユニーク。でも"超悪い"っていうのはやめてほしいにゃあ。

ンズコーポレーションというCAIの会社。学校や塾中心に展開している、その世界では大手らしい(もちろんログインは、言われるまで知りませんでした。ごめんなさい)。そこの「ゲームを作りたい」というスタッフが集まってできたのが、マスターピース。本業のCAIをやりながらゲームを作るということなので、こりゃあ本当に好きじゃなきゃできませんがな。

というわけで、『トラフィック・コンフュージョン』の発売は４月23日(木)大安。PC-9801VM２以降に対応で、お値段9800円[税別]。とにかく技術力はある。これからの活躍に、大いに期待するように。

⬆とりあえず、お決まりごとである相撲を取る。しかし、キレイに投げられた。

⬅体重差がいくらあってもルール違反でないのが相撲の掟。

➡マスターピースにおける記念撮影だ。西荻窪駅から会社までのマップをもらったのに、ちょっと迷子になった。

⬅日本ソフテックは、ソフトハウス紀行初お目見えだが、よろしくね。編集部からちょっと遠いけどさ。

六十 日本ソフテック

斬新なシステムをウリにするのが日本ソフテックです

日本ソフテックの処女作は、環境型シミュレーションの『eXon』だ。

このソフトハウス巡業記に、今年初めて登場するニューフェースの日本ソフテックは、東京都日野市に本拠地を構えるソフトハウスである。昨年は『eXon』や『義経』といった、一風変わったシミュレーションゲームを世に送り出してきたが、今年もほかのソフトハウスにはマネのできないようなゲームをリリースすることに、魂をかけているみたいだぞ。

⬇日本ソフテックのサングラス力士と。なんかちょっと怖いぞ。アブナいなあ。

⬇アブナい力士ははやり強かった。しかし、みごとな負けっぷりだ(負け惜しみ)。

日本ソフテックが、今年リリースするのを決定しているのが、４月発売予定の『神話の島』、５月発売予定の『天下大乱』の２本である。『神話の島』はそのタイトルどおりギリシャ神話をモチーフにしたゲームで、スゴロクにシミュレーションとクイズの要素を混ぜたゲームとなっている。そして、『天下大乱』のほうは、日本を舞台に古今東西の英雄たちが覇を競うシミュレーションゲームとなるらしい。

日本ソフテックは新参のソフトハウスであるだけに、そのぶん自由な発想でゲームを作ることを心がけているのだ。ひとつ今年は、ユーザーの命を取るぐらいの気迫にあふれるゲームをリリースし続けてほしい。

六十一

パンサーソフトウェア

オリジナル魂とスケールの大きさで勝負します！

さて今号のラストを飾るのは、スタジオパンサー改め、パンサーソフトウェアだ。所在地は、編集部と同じ港区。港区の芝浦だ。でも、南青山から芝浦までは、同じ港区でも遠いんだよなぁ。編集部最寄の外苑前駅から地下鉄銀座線で新橋まで出て、そこからJR山手線でふたつ隣の田町駅まで。そして、そこから歩いて５分で到着だ。って、もう着いたのか。うそつき。わりと近いのね。電車賃も260円しかかかってないし。まあいいや。

さて、パンサーソフトウェアと言えば、現在『ジョシュア』が好調。現在発中のPC-9801版に、近々シナリオ集が追加発売される予定。また、X68000にも鋭意移植中。さらにそのあとには、FM TOWNSへの移植もひかえているのだ。

そして、最新情報。ログイン３号の早耳で紹介したRPG『レッサーメルヘン』の発売時期が４月に決定。現人類の歴史以前の世界を舞台にした話とのこと。現人類とは違う様々な人類存在し、モンスターも１匹たりとも既存のものは出てこないという、完全オリジナルの異世界RPGとなるそうだ。

それから、極秘情報をふたつ。X68000用オリジナルシューティングと、年末発売予定のRPGがそれ。内容などは、まだ完全に決定していないとのこと。ただし、『ジョシュア』や『レッサーメルン』と同じように、オリジナル色を前面に打ち出した内容になるらしいぞ。今から、期待して待つべし。

オリジナルのアイデアで勝負していくというのが、これからの抱負。パンサーソフトウェアからは、目を離してはいけないぞ！

⬇なんだかよくわからないが、みんな力強そうで頼りになりそうな記念撮影だ。相撲を取ったのはニセ松本だ。勝ったらいいことしてあげようと思ったが、負けたのでしない。

これが、４月に発売が決定した新作の『レッサーメルン』のゲーム画面。

⬆道路で相撲を取ってみる。ああ、どこまで行くのだ。みんなマネしちゃダメよ。

⬆通りの向う側で負けだ。かっこいいー。戻ってくるときがちょっと恥ずかしいー。

大相撲ダイジェスト

⬆戦う男たちの魂がぶつかり合う場所、それが両国国技館だ。書いてて国という字が重なるのが面倒だが、両国技館ではなんのことかわからん。それだけ、大切な場所なのだ。

相撲秘技免許階伝の話

南３局の巻、ってサブタイトルをつけたわりには緊張感っつーか、大三元字一色バンバンの大逆転で、フッ、頭ハネですって、麻雀知らない読者には何言ってんのかさっぱりわかんないだろうけど、そういう雰囲気がいま一歩でしたね。

「さっぱりわかんないけど、そうかも知れない。それで、本当に残りわずかなわけなの、あたしたちに残された時間？」

私の計画でいけば、そういうことになっていますが、なにしろこれまでの私の計画どおりに物事が進んだことがないので、なんとも言えないです。だいたい、私の計画どおりに物事が進んでいたら、私は今ごろ大物。いや、まいった。

「そういえば、最初のころにやってた相撲言葉って一の、ああいうのはやめちゃったのかな？」

おお、そうでゴンでした。ごっつあんです。ワシは大関ですから、一斗樽くらい軽く飲んじゃうだす。

「一斗樽って何が入ってるの？」

さあ、よくわかんないけど醤油かなんかじゃないですか。醤油一斗飲むと病気になるけど。

「ともかく、ロウソクは消える前がもっとも燃え上がるらしいから、努力を続けよう、諸君」

ごっつあんです。

To be continued...

X68000新聞

シャープ栃木工場で見せていただいた200インチ液晶ハイビジョンは、とてつもなく素晴らしかった。目で実物を見るよりもクリアーな映像には、ただただ驚くばかり。早く一般人にも手の届く値段にならないだろうか。うむむむ。

速報！ 春のニューマシンはなんと3.5インチだ!

X68000という夢のパソコンが、世に存在するようになって、丸5年が経とうとしているのだが、みんなのまわりでも、それに関した浮ついたウワサが流れていることと思う。発表当初の公約どおり、5年間、モデルチェンジといえると言えるモデルチェンジはなかったからね。まぁクロックが上がったりはしたけれど、基本的なスペックに関してはまったく変更されなかったわけだ。どこぞの某社にも見習ってもらいていものだが、今は関係ないので捨て置こう。

そして、ついに迎えた6年目の春、X68000はちょっとだけ生まれ変わった。ツインタワーの外観がシングルタワーとなり、ボディーがググッと引き締められ、いままでのモデルの約44パーセントの大きさへと変貌を遂げた。そして、その本体には、なんと3.5インチドライブが2基搭載されているのだ！ いままでの5インチを所有してきたユーザーにとっては、かなりのカルチャーショックであろう。この小さくなったX68000の正式名称は、〝X68000 Compact XVI〞である。本体は、幅78ミリ、高さ330ミリ、奥行き260ミリとな

10.4インチ液晶ディスプレーとの組み合わせ例

小型化の波に乗り、X68000 Compact XVI登場!!

29万8000円［税別］なり!

従来のXVIと比較してみると……

➡写真を見てもらえば、その大きさの違いは一目瞭然。XVIのタワーのひとつ分よりまだ小さいのである。技術の進歩はすさまじい。

小さくなったキーボード

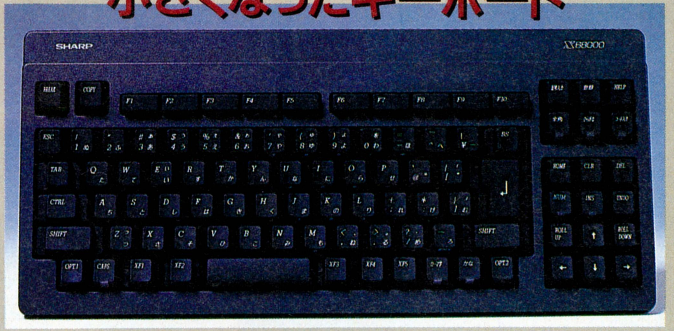

⬆テンキーが抹消されたキーボード。本体に合わせてこちらも小型化された。

っている。自分のX68000に物差しを当てて計ってみると、その大きさの具合がわかるはずだ。では、気になるこのマシンの特徴を、以下に述べていくとしよう。

〝Compact XVI〟と名がついているところからも想像できるように、このマシンは完全なる〝XVI〟の小型機だ。基本的な機能はほとんど変わらない、10メガヘルツと16メガヘルツのふたつのクロックを持つX68000である。CPUも68000のままだし、サウンドやグラフィックの機能などもまったく変更なし。ただ単にディスクドライブが3.5インチになったマシンだと思ってもらって結構だ。ちゃんとオートイジェクトだしね。

では、どこが他機種と違うのか。それは、シャープの10.4インチ液晶モニター(LC10CIH)に対応できるようになったところである。本来、X68000の解像度をサポートしていないこの液晶モニターには接続不可能なのだが、この〝Compact XVI〟で、マシンと同時にバージョンアップされたSX-WINDOW Ver2.0を稼動するときのみ、VGAモード(640×480ドットの空間)がサポートされ、液晶モニターが使えるようになるというわけだ。しかも、1024×1024ドットの中の640×480ドットを、画面スクロールしながら使えるのである。やはり、使うモニターも小型化するべきであろう、という考えの元にこの機能がついたと思われるが、いかんせん、この液晶モニターは、59万8000円[税別]という値段的な欠陥が……。まぁ、どう思うかは人それぞれですけどね。

さて、このほかに変わった点というのは、本体裏面のコネクター類。本体に合わせて、コネクターも小型化されたのだ。〝ANAROG RGB〟端子は、同じ大きさだが、〝SCSI〟と〝EXPAND FDD〟端子は小さくなった。そのため、そこに周辺機器をつなげる場合、専用ケーブルが必要となってくるのだな。〝TV CONTROL〟と〝STEREO SCOPIC〟端子は、キレイさっぱりととり去られているぞ。

また、キーボードも変更され、従来のものからテンキーがなくなって、こちらも小型化されたわけだ。まぁ、あとの細かい点は次ページの解説を読んでもらうとして、気になるソフトの話もしておこう。

このマシンの発表により、5インチと3.5インチのメディアが生まれたわけだが、ソフトはいったいどうなるのか。シャープで発売しているソフト(除くゲーム)に関しては、デュアルメディア(ひとつのパッケージに両メディアが入っている)で供給するそうだが、ほかのソフトハウスは、PC-9801などと同じように、別々のパッケージで発売するようだ。早々に外付けドライブを用意してもらいたいところでありますな。

凝縮されまくりのメイン基板

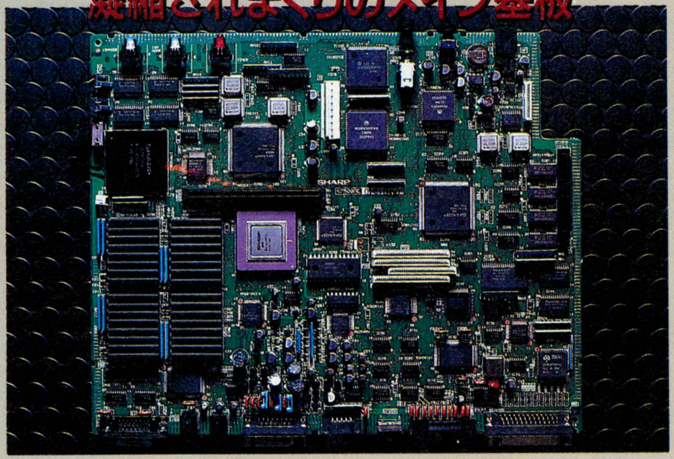

⬅メイン基板だ。何がなんだかわからなくても、友達にこれを見せて、「集積技術がすげぇよな」と言ってみよう。偉そうだ。

14インチモニターともナイスなマッチング

⬆14インチモニターとの組み合わせ例。立てても寝かせてもモニターよりも小さいというのは、省スペースでうれしい。

鼻を押しつけろ Compact XVI外観図だ

FRONT VIEW

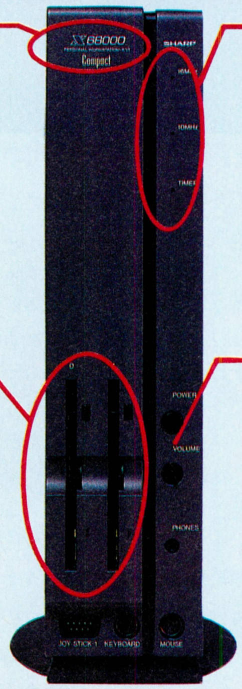

ロゴ

新たに"Compact"という文字が刻み込まれたロゴ。たとえ本体は小さくなってとしても、このロゴだけは、未来永劫同じ大きさであってほしいな。なんとなく、威厳が漂っててかっこいいよね。

LEDランプ

ここはXVIとほとんど変わらないのだが、ハードディスクが内蔵不可能となっているため、"HD BUSY"のランプがなくなっている。それでもサイバーなことに変わりはないので、思わずニヤけるね。

3.5インチドライブ

このマシンでの一番のポイントは、やはりこの3.5インチドライブだろう。ちゃんとオートイジェクトになっているので、心配しなくてもよろしいぞ。

スイッチ類

今まで本体下部にまとめられていた、電源、ボリューム、ヘッドホン端子が、この位置に移された。小型化されたことによる微細な変更点だ。きっと間違えて、キーボード端子を触るヤツがいるだろう。

BACK VIEW

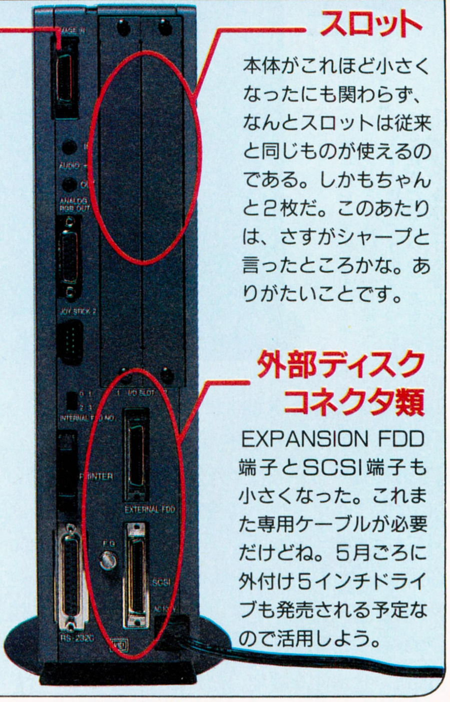

各コネクタ類

このあたりも、小型化に際して細かい変更が成されている。よく見ると、端子類が小さくなっているのがわかるだろう。専用のケーブルが必要だ。なお、TV CONTROLと主電源は取り去られている。

スロット

本体がこれほど小さくなったにも関わらず、なんとスロットは従来と同じものが使えるのである。しかもちゃんと2枚だ。このあたりは、さすがシャープと言ったところかな。ありがたいことです。

外部ディスクコネクタ類

EXPANSION FDD端子とSCSI端子も小さくなった。これまた専用ケーブルが必要だけどね。5月ごろに外付け5インチドライブも発売される予定なので活用しよう。

TOP VIEW

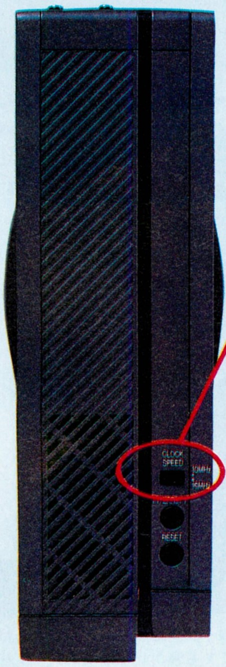

クロック切り替えスイッチ

X68000XVIより装着された、高速の16メガヘルツモード。コンパクトになっても、そのスピードは劣ることはない。多少向きは変わったものの、クロック切り替えスイッチはちゃんと存在しているぞ。リセットボタンやインターラプトスイッチは、従来の位置にきっちり収まっているので、手さぐりで押しても大丈夫だ。

BOTTOM VIEW

収納型スタンド

本体下のこのスタンドは、ビスをとりはずして出したり収納したりできる。立てて使うときは、当然スタンドを出したほうが安定するが、狭い場所に格納する場合などは、収納するとフラットになって気持ちよい。横置きにはしないよな。

分解用ビス

このCompact XVIの特徴のひとつとして、ビス1本で本体をバラバラにできる、というのがある。ここのビスを外してしまえば、あとのパーツはすべてはめこみ式になっているのだ。掃除のときにビスをなくしたら、一巻の終わりである。

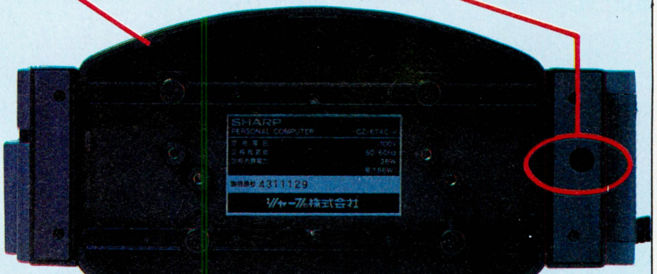

SX-WINDOWもバージョンアップ!

マシンと合わせて、SX-WINDOWもVer2.0にバージョンアップされたぞ。具体的な変更点については、下にそれぞれ説明してあるのでそちらを読んでほしい。だが、なんといっても、液晶ディスプレー対応になったということが、一番大きな変更箇所であろう。前ページでも書いたとおり、VGAモードがサポートされたため、1024×1024ドットのエリア中の640×480ドットを、マウスで画面スクロールさせて、表示できるようになったわけだ。ウインドー環境がかなり充実しつつあるよね。もちろんこれは、Compact XVIとSX-WINDOW Ver2.0との組み合わせによって成り立つものなので、どちらかひとつが欠けても、この機能は作動いたしません。

フォントマネージャー搭載!!

なんと、今度のSX-WINDOWはフォントマネージャーを搭載しているのだ。なめらかな文字や、かっこいい文字など、いろいろなフォントで文書印刷できるぞ。ただし、フォントを変更できるのは半角文字のみ。全角文字に関しては、フォントが使えない分、スムージング(要するにキレイになるのだ)を行なってくれる。なかなか役に立ちそうだよね。

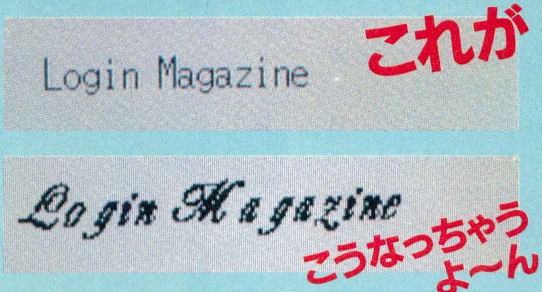

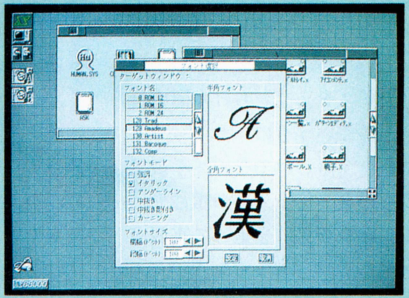

ここで、どのフォントにするかを選ぶわけだ。文字の大きさなんかも設定できちゃうぞ。

ファイル管理が楽になるツリービューアー

この『ツリービューアー』というプログラムは、ディスク内のファイルやディレトリーやらを一覧表にして、パッと表示してくれる便利なもの。表の上のファイル名をクリックしてやれば、そのまま実行することもできるので、いちいちウインドーを開く手間が省けるというものだ。ファイルをゴチャゴチャとディスクに詰めこんでるような人は、これを機会に整理してみてはいかが?

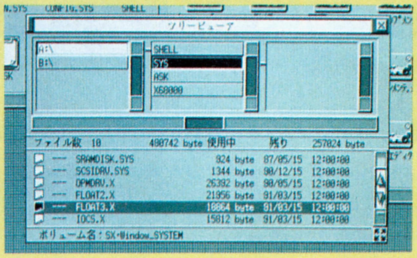

アイコンを自由自在にいじれる! 自分だけのシステムを作れ!

アイコンエディターは前々から搭載されていたけど、このたび、右上のほうに表示されている、システム関係のアイコンまでもがいじれるようになってしまったのだ。そのアイコンに応じたプルダウンメニューも好きなように設定できるので、まさに自分だけのウインドーシステムが構築できるわけだな。

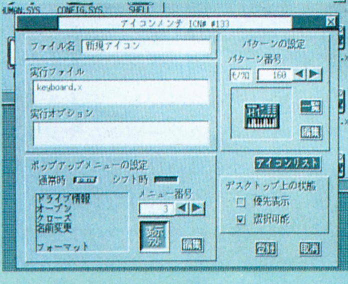

アイコンに、どのプルダウンメニューを対応させるかを、ここで決定するのだ。

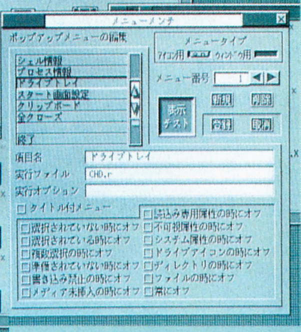

そのプルダウンメニューさえも、自分の好きなようにいじれてしまう。おもしろいのを作って、友達を笑わせてやろう。

たとえば……

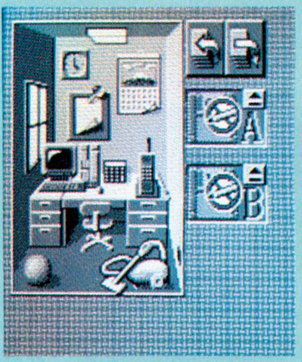

ほ～ら、アイコンを組み合わせて、部屋仕立てにしてみたぞ。

QUIZ TORIMONOTYOU 苦胃頭捕物帳

いまのこの世はネコもしゃくしもクイズがブーム。テレビのなかでも、へたなドラマよりもクイズのほうが視聴率がとれるとか。

そんなご時世に登場したのが、この『苦胃頭捕物帳』だ。これはもとはアーケードで人気のあった、タイトー製のクイズアドベンチャー。ふたりプレーもできて、おかっぴき(警察官)の親分とその子分が、クイズをしながら日本国中を駆け巡るというもの。といっても、ただ旅をするわけでなく、そこはおかっぴき、筋金入りの根性で、ゲシュニン(犯人)を追って東西南北奮闘するゲームなんだ。

さて、クイズのほうはというと、問題は各方面の分野からの、平均的な出題となっていて、2択、3択、4択と近道の4種類の道のりが用意されているぞ。また、クイズゲームの中では、たぶん最初だと思うのだけど、この『苦胃頭捕物帳』が初めて正当率なるステータスを表示したんだ。より高い正当率を出すため、熱い戦いが全国各地で繰り広げられることだろう。

ところで、考えるに、マシンのキャラクターの違いのせいか、今までX68000ちゃんのクイズゲームってほとんどなかったのだな。と、考えるとなかなか画期的だよね。

クイズゲームが支持される理由のひとつに、自分の知識を試すために遊ぶだけでなく、雑学の知識を増やすために遊ぶという人も多いと思う。ここはひとつ、気楽に遊びながら勉強してみるのもいいかもしれないね。

●電波新聞社
●発売日未定
●価格未定

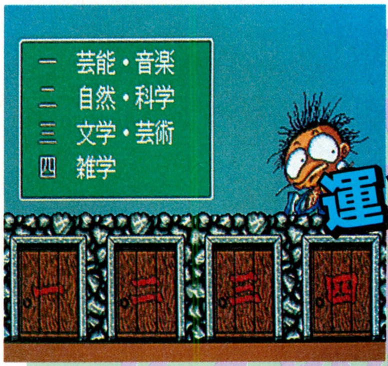

⬅オイ、はち!! がってんでんぇ、おやびん!! なんて会話をしながらクイズをするのも情緒があってよいもんだ。道中は仲よく進めよな。

➡ブブーッ!! これくらいは常識だよ、常識。のりピー語は現代用語の基礎知識に収められているくらい一般化してるんだっピー!!

SPINDIZZY II スピンディジーII

アメリカからクルクルクルとやってきたのは、なーんと逆三角形のスマートなやつ。それを見て染之助染太郎もビックリ!! したかどうかは知らないけど、とにかくそいつは飛んだり跳ねたり、疾走したりと大忙し。それが、今回紹介する『スピンディジーII』なんだ。

PC-9801版はすでに発売されているんだけど、もとはアミガ版が最初。X68000ちゃんではアミガ版と同じく、完全スクロールマップとなり、しかも単なる移植ではなくX68000ちゃん仕様となっているんだ。画面構成や各種オプション機能、BGMなどでいろいろなアレンジがしてあるってわけ。ユーザーのみんなは優越感に浸ってプカプカしちゃうよね。

ゲームは、迷路のようなマップをくぐりぬけてゴールを探すコマが主人公。もちろん、そのコマを操るのは自分だ。コマには慣性が働いているから、最初のうちは上手に操作できないかもしれないけど、慣れてしまえばバリバリに動かせるようになるからね。

それと、コマは永遠に回っていられなくて、時間の経過とともにエネルギーを補充する必要があるんだ。そのほか、コマが高いところから落ちて壊れてしまったときも、コマの再生にエネルギーを必要とする。だから、エネルギーを回復するカラーボールやジュエル、旗などを集めながらマップを探査していかなければならない。そして、隠された次のマップへのワープホールを抜けると、クリアーとなるぞ。しかし、そのマップがまたクセモノで、隠しマップや、超難易度マップがあったりと、ひと筋縄ではいかないのである。その反面、見てのとおりマップは超キレイ。見とれていたせいで、失敗する人間が何億人いることか。スピードもアップして、アクション性を追求し、完成度も抜群だ。

●アルシスソフトウェア
●4月発売予定
●8700円[税別]

⬅ほ〜ら、ほらほら。なんともキレイなマップじゃありませんか。マップだけでなく、その背景のグラフィックもじっくり見て下さいよ。

⬆ゲームを得意とする人なら、30分で操作には慣れる。あとはバリバリ快進撃を続けるのみだ!!

DORAGON'S EYE スーパー上海ドラゴンズアイ

人間は頭をよく使う人でも、一生を通して見ると、持ってる脳の約3分の1しか使わないというよね。そこで今回、脳ミソをフル活用してチャレンジしてほしいのが『スーパー上海ドラゴンズアイ』だ。

もともと〝上海〟は1985年にアメリカで流行ったパズルゲーム。今回加えられた〝ドラゴンズアイ〟というルールは、対戦型の〝上海〟ともいうべきゲームなんだ。マスターとスレイヤーとに分かれて、一方は牌を積み上げ、かたや一方は牌を崩していくといったもの。友達どうしでも遊べるし、もちろんコンピューターとも対戦できるぞ。

それに、超ビューティフルなグラフィックが見ものだよね。牌の柄も14種類と豊富で、なかなか楽しませてくれるし、おなじみの牌のレイアウトのほか、十二支の名前が付いた12種類のレイアウトもプラスされたのだ。コントラクション機能で好きなレイアウトも作れるし、ひと粒で何度も反芻して楽しめちゃう？

ロングセラーの〝上海〟に、〝ドラゴンズアイ〟を加えた『スーパー上海ドラゴンズアイ』。脳ミネがスカスカになるまで解きまくれ。

●HOT・B
●2月下旬発売予定
●6200円［税別］

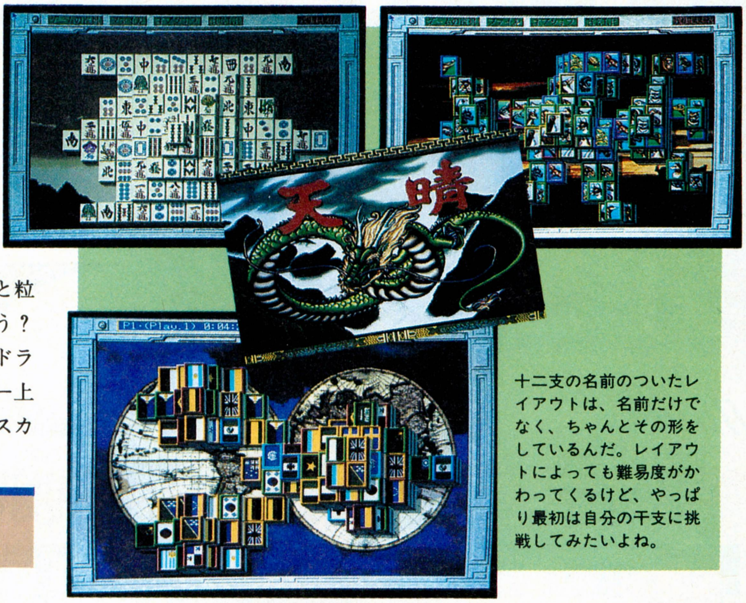

十二支の名前のついたレイアウトは、名前だけでなく、ちゃんとその形をしているんだ。レイアウトによっても難易度がかわってくるけど、やっぱり最初は自分の干支に挑戦してみたいよね。

SPRITE EDITER スプライトエディターぴくせる君VER1.2

X68000を使って自作のゲームを作るパワーユーザーくん、またはこれから作りたいと思っている予備軍くんたちに、力強い味方が加わったぞ。『スプライトエディターぴくせる君Ver1.2』の登場だ。

以前からあった『ぴくせる君』のバージョンアップで、初心者でも簡単操作で使いこなせるようになっているよ。スプライトといったら、アクションやシューティングはもとより、ロールプレイングのキャラクターからグラフィックツールのポインターまであらゆるソフトウェアにおいて、その存在は必要不可欠といえるよね。そんなときに便利なのが、この1本というわけだ。

さて、このスプライトエディターを使って、キャラクターを何パターンも描き込む。操作も簡単で、お絵かきソフトの要領で描けるぞ。そしたらあとは、アニメーション機能を使ってパパッとアニメーションさせるんだ。それだけでスプライト用のキャラクターのできあがりだよ。

今までVer1.0を使っていた人には、2400円でバージョンアップしてくれる。詳しくはブラザー工業の広告を注目してくれ。

●M.N.Mソフトウェア
●3月18日発売予定
●4800円［税込み］タケルのみ販売

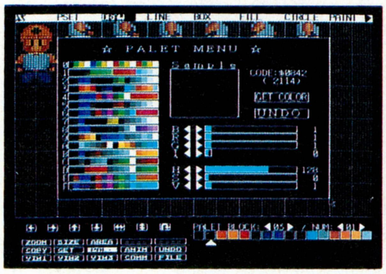

⬆スプライトパレットを選択した状態がこれ。当然のごとく、色数は数えきれないほど豊富だぞ。

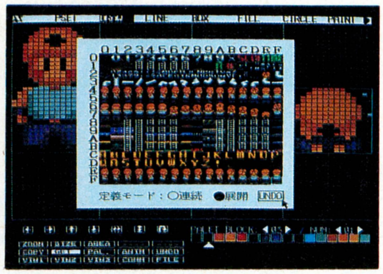

⬆描いたキャラクターパターンの一覧だ。ここから修正したり、アニメーションさせたりも超簡単。

編集後記

三宅　いやぁ、突然の3.5インチマシンの発表に、おしめをしちゃうぐらい驚いたね。しかも大きさも、今までのモノに比べて半分になってるし。これはちょっとクラクラしちゃうな。これからは省スペースでしょ。
梅本　ホゲマンを制作したときに、このマシンがあったらすげ〜楽だったなぁ。くやしいから、車に積んで、道は星に聞けごっこでもするか。モニターはもちろんシャープの10.4インチ液晶で。って、そんなこと真面目に話しても誰聞いてくれないからいいや。
四ッ谷　でも、このマシンかわいいじゃない。小さくてコンパクトで。それにやっと3.5インチになってMacintoshっぽくなったしぃ。でもやっぱりわたしは黒くて大きいの(XVI)が好きよ。
三宅　そういえば、3号の『スター・ウォーズ』のレビューが大評判だったらしいじゃん。これでまたひとつお嫁に行けない体になったな。
梅本　池袋で、四ッ谷の名前を知らないヤツはいない、とまで言われてるかどうかは知らないけど、M.N.Mソフトウェアの人は超喜んでたよ。また体張ったギャグをかましていただきたいね。
四ッ谷　え？　絡み合ったギャル？　そういうのはちょっと趣味じゃないんですけどぉ、まぁやれと言われればやりますよ、ええ。相手は誰ですか？
辻村　しょうがないわね。わたしがニョキニョキした足を貸してあげるわ。

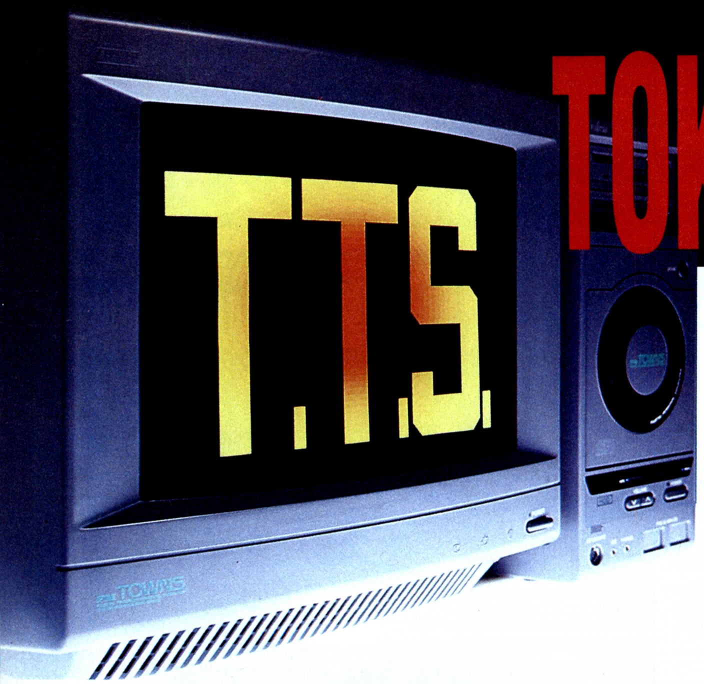

TOKYO TOWNS SHOW

SPECIFICATIONS	
CPU	i386DX , i386SX
SYSTEM SPEED	16MHz
DISPLAY	640-BY 480-PIXEL 3-MODE AUTO SCANNING
SOUND	PCM VOICE 8-CHANNEL FM VOICE 6-CHANNEL CD DIGITAL AUDIO
HYPER MEDIA	CD-ROM DRIVE IC CARD DRIVE

FEATURING FUJITSU FM SERIES
32Bits PERSONAL COMPUTER
"FM TOWNS"

マルチメディアが流行!? 僕ら3年前からやってるよ

スーパーリアル麻雀PⅡ&PⅢ

開発中のキャラクターグラフィックをドーンと公開だ!!

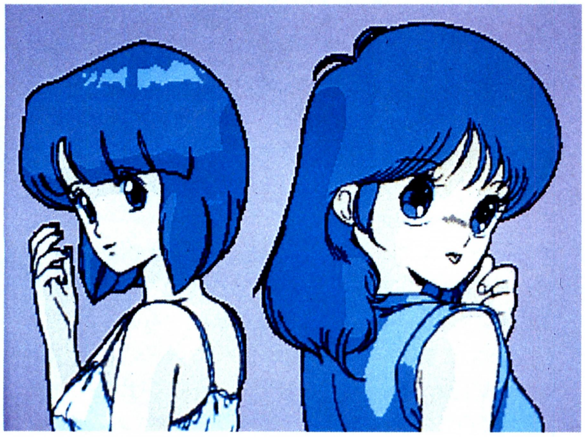

⬅脱衣麻雀の傑作としてアーケード史上に残る、セタの『スーパーリアル麻雀PⅡ』と『同PⅢ』。ビングは、2本まとめてTOWNSに移植する。待ってた人は多いはず。

発売後4～5年たった今でも、〝脱衣麻雀の傑作〟と呼ばれているのが、『スーパーリアル麻雀PⅡ』と『同PⅢ』だ。どちらも脱衣麻雀であるからして、お相手の女の子と麻雀で勝負して勝てば〝ウハウハ〟である。脱衣麻雀多しといえど、この2作品は、そのキャラクターの魅力とアニメーションの質の高さゆえ、〝傑作〟と言われているのだ。

さて、その傑作2本をゼイタクにもCD-ROM 1枚に収め、そのうえ〝プラスα〟までつけようと、ビングが開発中なのがTOWNS版、『スーパーリアル麻雀PⅡ&PⅢ』だ。今回は大サービスして、できたてのキャラクターグラフィック(背景はまだ)と、『PⅡ&PⅢ』の仕様の一部を紹介しよう。

まずひとつめは、最大のウリのアニメーションシーン。秒間12～13コマのスムーズな動画を実現するうえに、キャラクターの〝声〟をPCMで再生するぞ。そしてふたつめはさっき話した〝プラスα〟。なんと『PⅡ』、『PⅢ』の女の子3人と、4人打ち麻雀ができるのだ!!

オリジナルのファンなら、まさに涙モノ。ここまで聞いただけでも、すっげーオトクなソフトということはわかるよね。彼女たちは、カワイイ顔して結構〝ツヨイ〟から、今からでも自分を鍛えておこう。

Input Device

■ビング
■1万1800円[税別]
■3月31日発売予定

MEDIA

ミキ

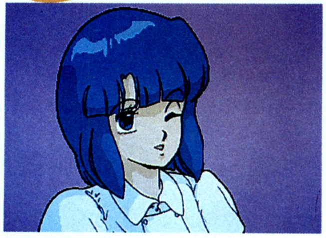

⬆芹沢未来。好きなものはチーズケーキで、趣味は水泳と映画。K女子学院に通う高校2年生、カスミのお姉さんだ。

カスミ

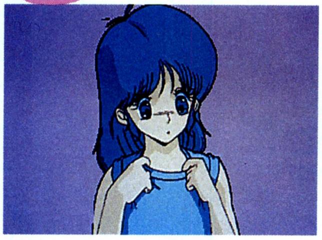

⬆芹沢香澄。好きなものはプリンで、趣味はテニス。S女子学院に通っている中学3年生。まずはこのコと勝負するのだ。

⬅最大のお楽しみが、勝利で勝ち取るこのアニメーションシーンである。ホ～レ動くぞしゃべるぞ。今は写真でガマンだ。

ウルティマIV ――Quest of the Avatar――

懐かしの名作が、今ここによみがえる

ロールプレイングゲームの元祖ともいわれる『ウルティマ』。去年の年末に『ウルティマVI』が発売されたのは、記憶に新しいことだろう。VIは、聖者アバタールが活躍する、アバタールシリーズの完結編。ということは、もちろん前編があるってことだね。それが、『ウルティマIV』と『ウルティマV』だ。では、IVから紹介しよう。

IVの舞台は、悪の魔導士モンディン、その弟子のミナクス、大蛇母神エクソダスといった三度にわたる恐怖から開放された、平和なブリタニアだ。ある日ブリタニアの哲学者は、人々の心に潜むなにかが、過去の災厄を引き起こしたのではないかと思い、人々の模範となる存在、聖者アバタールが必要だと考えた。そこで、王であるロードブリティッシュは、メッセージを送って、アバタールになれる資格のある者を招集する。それが、プレーヤーってわけだ。

TOWNS版は、基本的にオリジナル(もちろん海外版)の完全移植。グラフィックの雰囲気もオリジナルを意識して作っているそうなので、チョット地味に思えるかも知れない。いかにもひと昔前のゲームという感じだけれど、戦闘より会話をメインにしたゲームシステムは、経験値をかせぐRPGに慣れている人には、きっと斬新に感じるハズだぞ。

Input Device

MEDIA

■富士通
■9800円[税別]
■4月28日発売予定

⬆戦闘シーン。アバタールになるには、無駄な殺生をしてはいけない。でも、ときには戦わなければいけないときもあるのだ。

⬆吟遊詩人のイオロ。このイオロは、喜んで仲間になってくれるのだ。イオロのほかにも、6人の仲間がキミを待っているぞ。

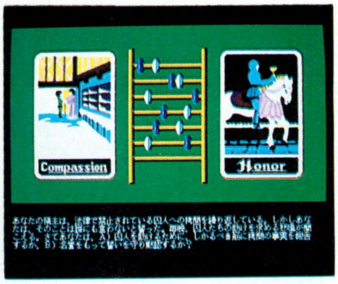

⬆カード占い。占いの答え方によって、キミがどの職業に就くかが決まるぞ。

ウルティマV ――Warrior of Destiny――

アバタールになったプレーヤーが活躍する、シリーズ5作目

えー、続きましては、上で紹介したIVの続編、『ウルティマV』の紹介だ。Vの舞台は、IVでプレーヤーがアバタールとなり、さらに繁栄したブリタニアだ。ある日、平和なブリタニアの地下に広大な空洞が発見され、たくさんのモンスターが確認された。そこで、ロードブリティッシュは、調査隊を結成し、調査隊と一緒に自らブリタニアの地下へ下りていった。だが、その後、ロードブリティッシュを含めた調査隊は行方不明になってしまう。キミの使命は、行方不明になったロードブリティッシュを探し出すことだ。

こちらもIVと同様、基本的にオリジナルからの完全移植だ。そうそう、TOWNS版は効果音が入っていて、近くに滝があったりすると、バシャバシャと水の落ちる音が聞こえたりするのだ。もちろん、離れると音は聞こえなくなるぞ。さらに忘れちゃいけないのが、バイリンガル対応ということだ。VもIVも共に、日本語はもちろん、英語でもプレーできるのだ。だから、英語はバッチリって人は、そちらでプレーするといいかもね。

なんにしても、これで、TOWNSの『ウルティマ』シリーズが全部そろったというわけだ。VIをプレーした人は、ストーリーの流れを追うために、プレーしてみては!?

Input Device

MEDIA

■富士通
■9800円[税別]
■発売日未定

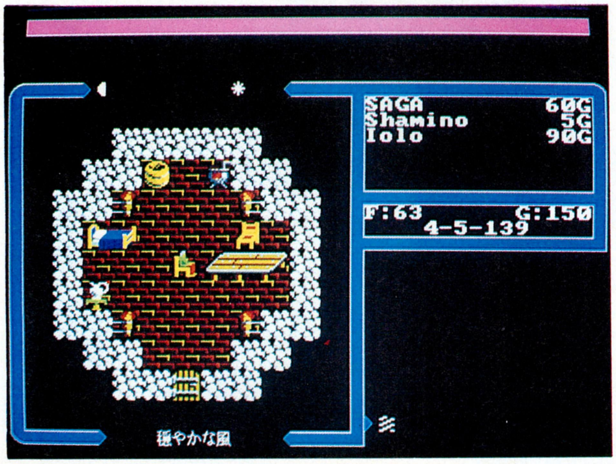

⬆スタート直後のイオロの小屋。夜道の探索に必要なたいまつがあったり、ベッドで休息がとれたりと、便利なところだ。

⬆戦闘シーン。今までは敵キャラの専売特許だった、ナナメ攻撃ができるぞ。

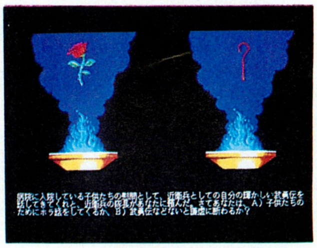
⬆またまた占いが登場。今回は、何を選んでも職業はアバタールに決定なのだ。

インフェステーション ── 沈黙の惑星 ──

シグノシスの3Dアクションアドベンチャー

は宇宙なので真空だけど、基地内には空気があり、青酸ガスを散布すると部屋に充満するという具合。自分の周辺の大気ひとつとってもいろいろ用意されている。もちろん、真空中や青酸ガスを散布したあとにヘルメットを開けると、死んでしまうのはいうまでもない。これらの細かい設定が、ポリゴン３Ｄの世界とうまくマッチして、リアルな世界を作っているのだ。

エイリアンの卵は、地下６階まで点々と産みつけられている。これらを一掃するのは、骨が折れるかも知れないが、基地内に

一ボードで行なうのだ。キーボードの操作といっても、ファンクションキーと数字キー、カーソルキーの計20個ほどしか使わないから、すぐに慣れることだろう。

このゲームの特徴は、パッと見てわかるとおり、スムーズに動くポリゴンのグラフィックだ。スーッと迫る敵キャラには圧巻されるし、しゃがんで、せまい換気口の中に入って行くときなんか、それだけでワクワクしちゃうくらいだからね。さらにもうひとつ、特徴があるぞ。それは、これでもかというくらい細かい設定だ。惑星上

は宇宙なので真空だけど、基地内には空気があり、青酸ガスを散布すると部屋に充満するという具合。自分の周辺の大気ひとつとってもいろいろ用意されている。もちろん、真空中や青酸ガスを散布したあとにヘルメットを開けると、死んでしまうのはいうまでもない。これらの細かい設定が、ポリゴン３Ｄの世界とうまくマッチして、リアルな世界を作っているのだ。

エイリアンの卵は、地下６階まで点々と産みつけられている。これらを一掃するのは、骨が折れるかも知れないが、基地内に

点在するネットワーク端末にアクセスすれば、各フロアーのマップが見られるので、マッピングの必要はない。さらに、リアルな世界を楽しみながら進んで行けば、そんなに苦にならないだろう。

それほど反射神経を必要としないゲームだから、誰でも気軽にプレーできる。一度プレーしたら病みつきになるに違いないぞ。

Input Device

■ビクター音産
■8800円［税別］
■３月19日発売予定

MEDIA

惑星上

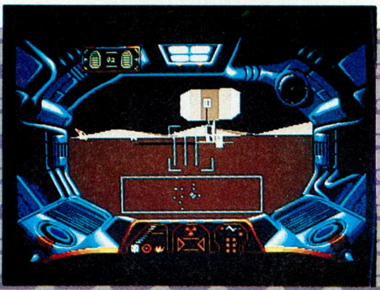

➡レーダーの下に見える小さな四角がネットワークの端末だ。

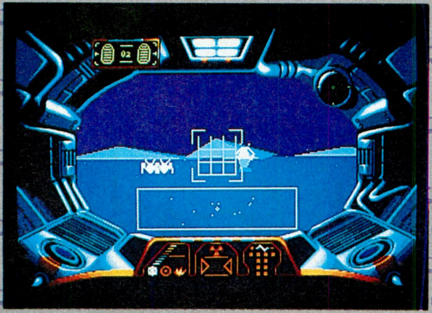

⬆スタート直後の画面。キミは、すでに数多くの敵に囲まれている。敵を倒しながら、基地を見つけるのだ！

⬆飛行中は、敵の攻撃を受けない上に、移動スピードも速い。でも、巡行中の母船にぶつかると死んでしまうぞ。

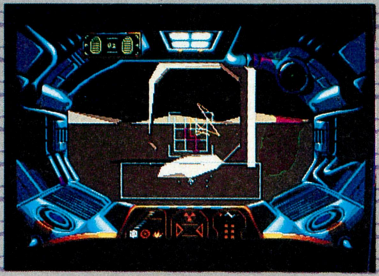

⬅ここから基地に入ることができる。それでは、さっそく基地内を探索だ。

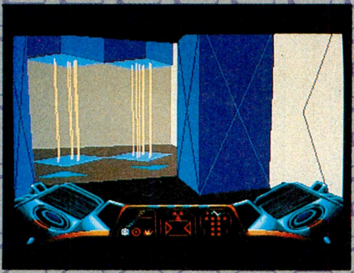

⬅正面に見えるのが基地の出入り口。すぐ近くに、補給用の酸素と食料が落ちているので、必要なときに取りに来るべし。

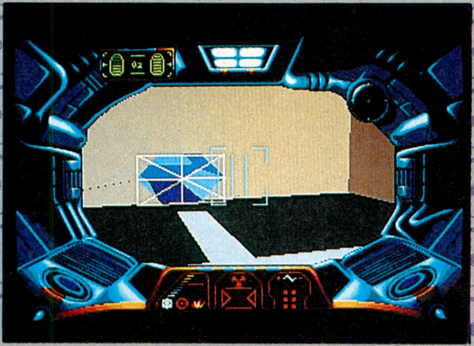

⬆鉄格子でふさいであるのが、換気口の入り口だ。換気口は狭いので、しゃがんでからでないと入ることができないぞ。

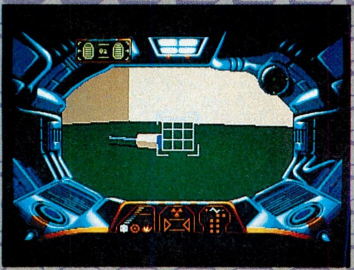

⬅ドライバー発見。「インフェステーション」に出てくるアイテムは、すべて取ることができ、すべてに使い道があるぞ。

基地内

⬇エレベーター内。エレベーターを使えば、地下のフロアに移動できるぞ。開けた途端に敵がいる場合もあるので注意。

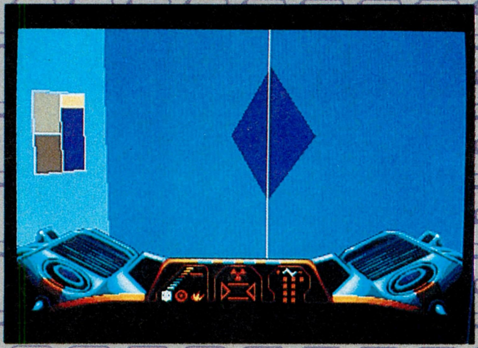

ワイアット ──WYATT──

ポリゴンで構築されたの街中をバイクで走る

第4のユニットシリーズ最新作が『ワイアット』。今回は、入手できたサンプル版を元に紹介しよう。

今回、『ワイアット』に搭載されるゲームシステム〝M2〟は、ノーマル、ヒアリング、バトル、マップ、アクセスの5つのゲームモードを持っている。では、ノーマルモードから見ていこう。このモードでは、目、耳、口、鼻、手の5種類のアイコンを駆使して、ゲームを進めて行くんだけど、アイコンの働きが、今までのアドベンチャーと違うところがミソ。たとえば、目のアイコンを選択しても、必ずしも〝見る〟だけでは終わらずに、見て、さらに考えるとか、ファジーな感じなのだ。次はヒアリングモード。このモードは、DAPSで動くアニメーションを見ているだけでよい。左右どちらから音がするかの、音の定位まで再現されているので、よく耳を傾けるべし。

今回のサンプル版では、マップモードが動いているところも見ることができたぞ。ポリゴンで構築された街中を、バイクでグングンと進んでいくのは見応えアリだ。

今回のサンプルで紹介できるのはここまでだ。続報を待つべし。

Input Device

■データウエスト
■価格未定
■4月3日発売予定

MEDIA

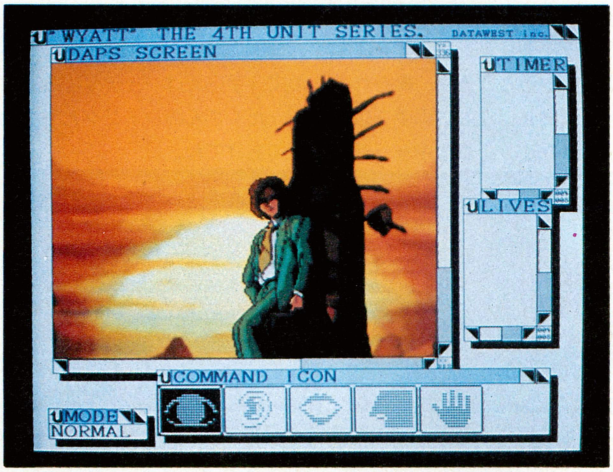

⬅ウインドーを意識した画面配置。アイコンは、ゲームモードによっていろいろ変わるぞ。これは、ノーマルモードだ。

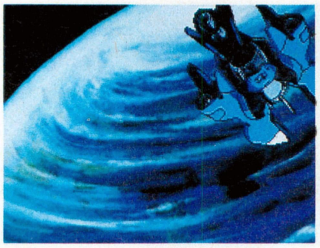

⬆オープニングのワンシーン。攻撃衛星〝ワイアット〟が、攻撃をする直前だ。

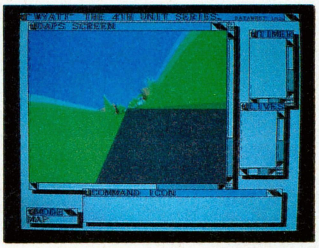

⬆マップモードのデモ。カーブではバイクを傾けるので、画面の視線も傾くぞ。

花田ポン吉の 富士通Habitat日記

富士通Habitat(以下ハビタット)の未来について、お伝えしてきたこのコーナー。東京、蒲田にある富士通FM TOWNSシステム部では、将来のバージョンアップに向けて、さらにみんなを楽しませるための企画が練られている真っ最中です。前回は、〝健康状態〟などアバターのパラメーターを増やすことが検討されている、というところまででした。それでは、TOWNSシステム部の藤原さんのお話の続きです。

花田(以下ポ) 〝器用さ〟なんて聞くと、まるでRPGのキャラクターみたいですが……。

藤原(以下フ) ええ、そのとおりです。実は、ハビタット内で複数のアバターによるパーティーを組んで、RPGを楽しめるようにすることも、将来のバージョンアップに盛り込みたいことのひとつなんです。

ポ おおっ!! で、このハビタットのRPGですが、どのようなものにするつもりなんですか?

フ これはあくまでも構想なんですが、たとえばポピュロポリス(ハビタットの世界のこと)にRPGゾーンのようなものを作るんです。そして、そこに仲間とパーティーを組んで入るわけです。RPGゾーンに入ると、アバターの持つパラメーターは通常よりも数が増えて、そのステータス(状態)が細かく表示されるようになります。ここで、プレーヤーたちは各アバターのステータスとにらめっこしながら、CPUが操る敵たちと戦っていくわけです。もし、RPGゾーンで不幸にも命を落とした場合は、そのアバターはパーティーから離れて、RPGゾーンの入口へ戻されるといった感じですね。

ポ (しばし呆然、声も出ず)。

ハビタットRPGの最大の特徴は、パーティー全員が真の意志を持っていることではないでしょうか?

CPUを相手に、決められた会話をするのではなく、自分と同じ〝人〟を相手に、本当の対話ができるのです。戦うか退くか? パーティーの運命を決めるのは、それを構成するアバターひとりひとりなんですね。戦士なり、魔法使いなりになりきって仲間と冒険できるなんて、まさに〝夢〟ですね。実現すれば、ビジュアルネットワークマルチプレーヤーRPGが、ハビタットの世界に生まれるわけで、今から楽しみです。ではまた。

⬆今のハビタットのアバターのパラメーターと言えば、ポケットの中の持ち物とトークン(お金)でしょうか。

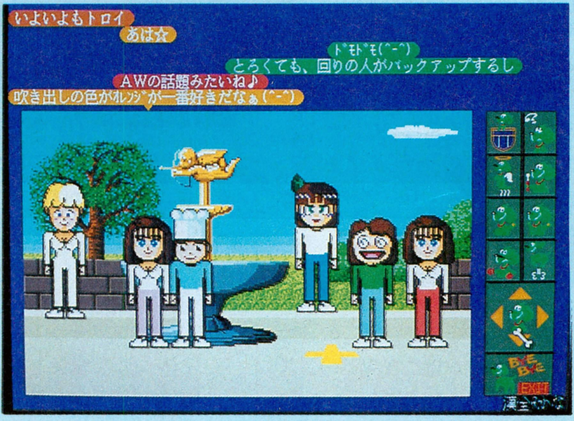

➡将来、来るべきバージョンアップの日を楽しみに、今のハビタットを精いっぱい楽しんでおこう。

レミングス ―LEMMINGS―
かわいいレミングちゃんたちを救え!

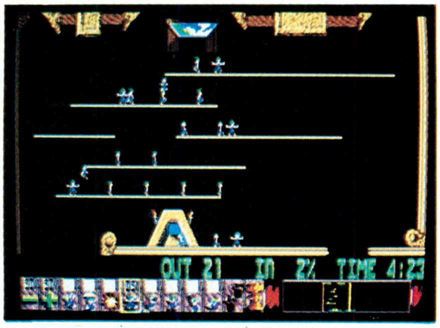

⬆次から次へ、ズラズラと登場するレミングの集団。うまくゴールに誘導すれー。

一度始めたらやめれらないパズルゲーム、『レミングス』。このたび、めでたくTOWNS版が発売されるぞ、というお知らせだ。

このゲームに登場するのは、ただ歩くだけしか能がないレミングちゃん。このレミングたちをゴールに誘導してあげるのが、ゲームの目的だ。誘導するには、画面の下に並ぶアイコンを使って、穴を掘る、とおせんぼするなどの命令を与えてやればよい。

純粋にプレーして面白いのはもちろん、レミングたちを見ているだけでも楽しめるぞ。たとえば、とおせんぼするレミングが頭を左右に振っているところや、橋を作り終わったとき、左右に両手を広げるしぐさなど、小さなキャラクターに愛着を感じさせるものばかり。思わず、ゴールに導いてハッピーにさせたくなっちゃうぞ。

全部で120面が用意されているので、手応えはバッチリ。みんなも、たくさんのレミングたちを助けてあげてね。

Input Device

MEDIA

■イマジニア
■7800円[税別]
■3月19日発売予定

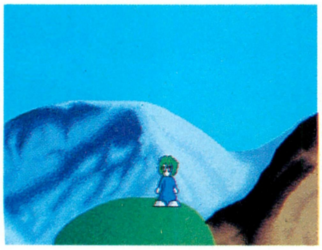
⬆デモのワンシーン。実は、レミングの足もとの崖が"Lemmings"というロゴだ。

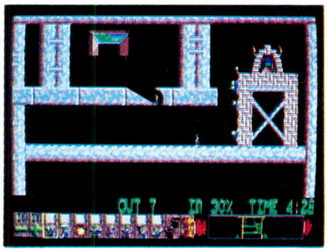

⬆この面は、まだまだ序の口ってとこだ。壁を登るレミングスがかわいいぞ。

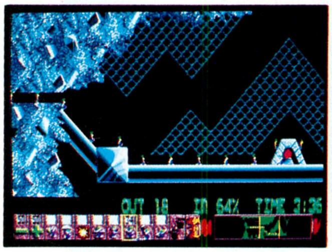

⬆左の坂を下っているレミングたちは、スベリ台で遊んでいるように見えるぞ。

⬆ときには、自爆させなければならないときもある。散って華となるって感じ。

嵯峨ちょんめんの わくわくネットワーク

●初めに●

少し間が開いて申しわけない。嵯峨ちょんめんです。最近ペンネームを変えたので、タイトルも、〝ゆうちゃんの〟から、〝嵯峨ちょんめんの〟に変えました。さて、前回までは、モデムのつなぎ方、IDの申請方法など、実際にアクセスする前の準備を説明したけれど、みんな準備はできたかな? 少し間があったから、IDの申請は済ませて、すでにネットワークライフを楽しんでいる人もいるんじゃないかな。では、前回お知らせしたとおり、実際にニフティ・サーブへアクセスしてみよう。

●電話をかける●

アクセスする前にひとことこと。今回、通信ソフトは、TOWNSのシステムソフトウェア(以下システム)に、フリーソフトウェアとして収録されている『モップターム』を使うぞ。システムは、TOWNSユーザーなら誰でも持っているからね。あと、モデムをパソコンにつなげておくことと、手元にニフティ・サーブのイントロパックがあれば、オーケーだ。

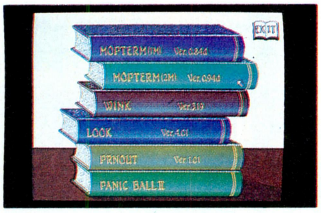

パソツーのホストにアクセスするには、電話をかけなくてはならない。といっても、ジコジコとダイヤルを回したり、ピッポッパッとボタンを押したりするワケではないぞ。パソツーってくらいだから、パソコンで電話をかけるのだ。かける電話番号は、各自最寄りのアクセスポイントをイントロパックで探してね。アクセスポイントには、ROAD 1とROAD 2があるけれど、どちらを選んでもオーケーだ。このことについては、あとで説明しよう。『モップターム』で電話をかけるときは、まず、上の緑色のバーにある〝電話〟の形をしたアイコンを左クリックして、選択画面を出す。この画面では、プッシュ(トーン)回線か、ダイアル(パルス)回線を選択して、アクセスポイントの電話番号を入力する。入力後、リターンキーを押すと、右上に〝Dial?〟という表示が出るので、その表示をクリック。すると、ソフトが電話をかけてくれるってワケだ。モデムからは、ピーガガーという音がして、画面には〝CONNECT〟の表示が出るハズ。もし、代わりに〝BUSY〟という表示が出た人は、〝CONNECT〟が出るまで待ってね。時間によっては、なかなかつながらないときがあるからさ。

●アクセス●

ROAD 1とROAD 2が違うのは、この〝CONNECT〟と表示されたあとだ。ROAD 1は、〝.00+〟と入力するだけ。ROAD 2は、〝@P〟と入力後、〝HOST NAME?〟と表示されたら、〝C NIF〟と入力しなければならない。文章だけではわかりづらい人は、下の図を参照してくれ。

BOAD 1の場合	BOAD 2の場合
CONNECT .00+ ↵ COM ……	CONNECT @P ↵ FENICS-BOAD 2 HOST NAME? *C NIF ↵ COM ……

あとは、〝SVC〟、自分のID、自分のパスワードを入力すれば、無事、ニフティ・サーブにアクセスできる。今回説明した作業は、オートパイロットという機能を使うと、自動で行なってくれる。だから、『モップターム』のマニュアルを熟読して、オートで入れるようにすることをお勧めするぞ。

⇦トムのゲームはおまかせ

スペシャル in サンフランシスコ

これがFM TOWNSサポートセンターだ!!

⬅⬆これがFM TOWNSサポートセンターの入っているビルだ。同センターは、なんとスイス銀行と同じフロアにある。すもうレスラーは、ご愛嬌ということで(笑)。

⬅⬇予想はついたが、TOWNSだらけだ。各ソフトハウスの移植のスケジュール管理も、ここでバッチリと行なわれる。すごい数の移植予定タイトルがボードに書かれていたけど、今は極秘。花田はカメラマンでした。

こんにちは、花田です。いつもトムのコーナーに投票してくれて、どうもありがとう。今回は、サンフランシスコにある、"FM TOWNSサポートセンター"を紹介します。

同センターは、海外のソフトハウスと、富士通や日本のメーカーの橋渡しを担うために作られた組織です。トムはここを拠点に、世界中のソフトハウスにコンタクトし、その優れた作品をTOWNSに移植するよう働きかけるとともに、移植に必要なハード、ソフト、技術などに関するサポートを、サポートセンターや富士通のスタッフと行なっています。では、トムのコメントを紹介します。

「どうも。バンバン投票してくれてありがとうございます。われわれは、一生懸命に世界を走り回っていますが、みなさんの助言に非常に助けられています。"移植してほしいソフトベスト10"を見るたび、みなさんの見る目の確かさを実感します。われわれは、このリストの希望に対して、3割打者になることを目指しています。近々、このリストから移植決定したソフトをお知らせできるはずです。しかし、いいマルチメディアのソフトを作るには、非常に多くの時間と手間暇がかかります。中途半端なものではなく、十分に温めて完成度の高いものを提供するために、あと少し待ってください。みなさんと、世界のソフトハウスと、ログインとわれわれで、TOWNSを世界一楽しいパソコンにしていきましょう!!」

⬆トムは日本にもよく来てるぞ。

CD-ROMを焼く!!

⬆⬅CD-ROMのマスタリングマシンは、ギガ単位のメモリーを積んでいる。開発中のソフトを、ここでCD-ROMに焼いてサンプルとして日本に送るのだ。取材時は、ズール(アメリカ遊遊巡業記参照)がこの仕事に当たっていた。

⬅みんな、いい笑顔してるでしょ。ウルティマシリーズもフラクタルエンジンDEMOも、彼らの活躍の賜なのだ。

移植してほしいソフトベスト20

TOWNSをみんなで盛り上げていこう！　官製はがきに、キミが移植してほしい海外と国内のソフト名を、何タイトルでもいいから書いて、右下の投票券を貼って送ってくれ。投票券はバックナンバーのものを併せて貼ってもオーケーだ。集計は、書いてあるタイトルすべてに、貼ってある投票券の数を加算する形で行なっているぞ。それから、国内編のほうでも、近々ビッグニュースをお伝えできそうだ。お楽しみに!!

■海外編

ランク	タイトル	ポイント
1	STRIKE COMMANDER	150
2	JET FIGHTER Ⅱ	105
3	SPACE SHIP WARLOK	87
4	EYE OF THE BEHOLDER	56
	WING COMMANDER	
5	F-15 STRIKE EAGLE Ⅱ	55
6	F-117A	54
7	SILENT SERVICE Ⅱ	46
8	CRUSADERS OF THE DARK SAVANT	39
9	F-29 RETALIATOR	37
10	GUNSHIP 2000	35
11	WING COMMANDER Ⅱ	26
	FALCON 3.0	
	SECRET WEAPONS OF THE LUFTWAFFE	
12	A.T.P.	25
13	A-10 TANK KILLER	24
14	RED BARON	22
15	KICK OFF 2	21
	M-1 TANK PLATOON	
16	Play Maker FOOTBALL	17

■国内編

ランク	タイトル	ポイント
1	ストリートファイターⅡ	177
2	プリンセスメーカー	105
3	エアーコンバットⅡ	89
4	ロードス島戦記	81
5	天下統一Ⅱ	77
6	ジェノサイド2	70
	パロディウスだ!	
7	出たな! ツインビー	62
8	ゼクセクス	51
9	イースⅡ	49
10	銀河英雄伝説Ⅱ	41
	ファランクス	
11	アルシャーク	37
12	イース	35
13	チャイムズクエスト	31
14	スターウォーズ	29
15	イースⅢ	27
16	ジェノサイド	26
	天舞～三国志正史～	
17	ソーサリアン	24

ご意見、ご希望、その他モロモロのあて先　〒107-24　東京都港区南青山6-11-1　スリーエフ南青山ビル　(株)アスキー　ログイン編集部　TOKYO TOWNS SHOW係まで

6号 T.T.S. 投票券

TOP 10 CHARTS

機種には次の記号を使っています。
Atari-st ―― ST
Macintosh ―― Mac
Amiga ―― AM
IBM-PC ―― PC
Macintosh Ⅱ ―― Mac Ⅱ

U.S.A.

今回のアメリカのチャートは、年末年始の新作ラッシュも一段落、という状況。あまり大きな変動はない。まあ、4位や5位のように、大作のはずが最初は出足が悪かった作品が、順調にチャートを上昇しているってのはあるけどね。

しかし今回のチャートでは、ベストテンに入った作品のほとんどが大手ソフトハウスの作品。1位の作品を送り込んだBulfrogのように、新鮮なソフトハウスがもっと出てこないもんかね。

ランク 今号	先号	ソフト名	メーカー	機種	種類
1	2	POPULOUS Ⅱ	Bullfrog	AM	シミュレーション
2	1	CIVILIZATION	Microprose	PC	シミュレーション
3	3	THE SECRET OF MONKEY ISLAND Ⅱ	Lucusfilm Games	PC	アドベンチャー
4	8	EYE OF THE BEHOLDER Ⅱ	SSI	PC	ロールプレイング
5	–	SHADOW SORCERER	SSI	PC	ロールプレイング
6	–	EARL WEAVER BASEBALL Ⅱ	Electronic Arts	PC	シミュレーション
7	4	FALCON 3.0	Spectrum Holobyte	PC	シミュレーション
8	9	BIRDS OF PREY	Electronic Arts	Amiga、PC	シミュレーション
9	10	THE LEGEND OF ROBIN HOOD:CONQUEST OF LONGBOW	Sierra On-line	PC	アドベンチャー
10	6	ELVIRA Ⅱ:JAWS OF CERBERUS	Accolade	PC	アドベンチャー

Electronic Boutique、Winner's Circle、American Software、H.T.Electronicsの2月12日のセールスランキング。

UK

イギリスのチャートに目を移そう。やはりこちらで目を引くのは、『POPULOUS Ⅱ』の動向。当分の間は安泰と思われていたこの作品が、いきなり1位の座を明け渡したのにはビックリ。

で、めでたくチャートのトップに躍り出たのは、最近CDTVへの参入を決定したDelphineの作品。日本では同名のアクションゲーム(アーケードの移植)が存在してるけど、こちらは別モノ。3Dのアドベンチャーなんだ。

ランク 今号	先号	ソフト名	メーカー	機種	種類
1	–	ANOTHER WORLD	Delphine	AM	アドベンチャー
2	7	OH NO! MORE LEMMINGS	Psygnosis	AM、PC、ST	ツール
3	1	POPULOUS Ⅱ	Bullfrog	AM、ST	シミュレーション
4	4	ROBO COP(JAMES POND 2)	Millenium	AM、PC、ST	アクション
5	5	BIRDS OF PREY	Electronic Arts	AM、ST	シミュレーション
6	3	LOTUS ESPLIT TURBO CHALLENGE 2	Gremlin	AM、ST	シミュレーション
7	4	ROBO COP 3	Ocean	AM、ST	アクション
8	6	JIMMY WHITE'S WHIRLWIND SNOOKER	Virgin Games	AM、ST	シミュレーション
9	8	MICROPROSE GOLF	Microprose	AM、ST	シミュレーション
10	–	HEIMDALL	Core Design	AM、ST	アクション

Rick Haynesによる2月10日の調査。

マーク一覧: アクション / アドベンチャー / ロールプレイング / シミュレーション / テーブルゲーム / パズル / ツール

HOT NEWS

BEAST再び……

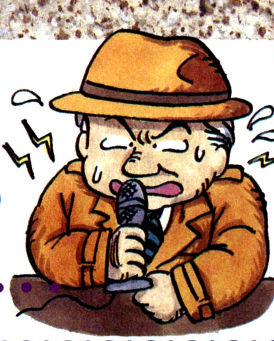

ソフトハウスって、その会社から発売してる作品のすべてをそこで開発してるワケじゃない。下請けさんの力を借りてる場合が多いんだ。下請けさんは、明日の巨大ソフトハウスを目指してがんばっている。みんな応援しよう。

まずは画面写真を見てほしい。ね、なんだか見覚えがないかな？ そう、Amigaユーザーならわかるよね。あの大ヒットアクション、『SHADOW OF THE BEAST』シリーズにソックリでしょ。パッと見のグラフィックだけでなく、キャラクターの動きも、同シリーズのスムーズなアニメーションといっしょ。作品のタイトルにしたって、『BEAST MASTER』。こりゃあシリーズ第3弾か、と思うのが人情ってもんでしょ。でもさあ、発売元が、Thalamusなんだよなあ、このソフト、『BEAST』シリーズって、Psygnosisだよね。単なる真似ッコなのかなあ。謎だ……。

なーんてね。両者がこれだけ似てるのも当然なんだ。だって、作ったのが同じチームなんだもん。WJSというのが、そのプログラミングチームの名称なんだ。

それじゃあ、どうしてWJSは、Psygnosisの下で働いてないの？ ケンカ別れしちゃったの？ などと心配する人もいるね。ダイジョーブ、安心をば。べつに両者の関係は悪化してないからね。そもそもWJSは、Psygnosisの専属というワケじゃないんだ。ひとつの独立したグループなのさ。大手のソフトハウスから依頼があれば、そのブランド名で仕事をする。それだけのことなんだ。海外では、コンピューターソフトの流通経路が複雑。小規模なソフトハウスでは、とてもそこまで手が回らないんだな、現実問題として。そこで大手に頼らざるを得ないんだ。

では結論をいおう。さすがに、『SHADOW OF THE BEAST』の名を使ってはいないけど、この作品はまごうことなく同シリーズの流れを汲んでいる。ファンだった人は要チェックだ。AmigaとAtari-ST版が、4月発売の予定だよ。

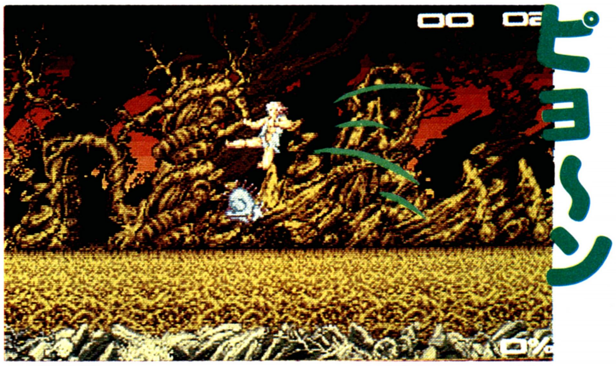

➡見よ、この跳躍力。まあ、ほかの動作がリアルなぶん、妙な違和感があるのも確かだが……。

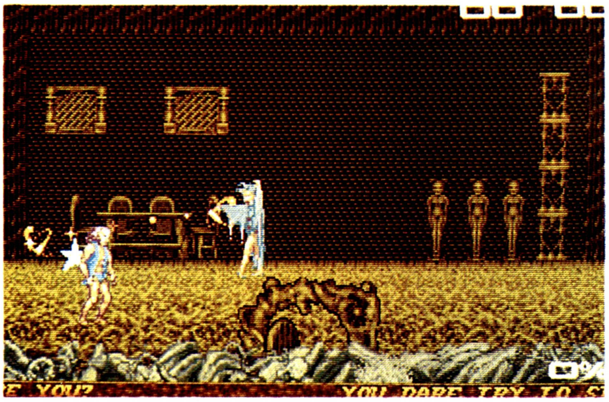

➡横スクロールの背景には、ところどころに入り口がある。これはその中のひとつ。なにやら怪しげだ。

BEASTとは

『SHADOW OF BEAST』シリーズは、現在、写真の1作目と、謎解きの要素が、大幅に導入された『Ⅱ』の2作品がリリースされている。このシリーズ、多少勢いの落ちていたAmigaのゲーム界に、カンフル剤の役割を果たしただけでなく、イギリスのソフトハウスの技術力の高さもアピールすることにもなった。その難易度に泣いたユーザーも多いとか。

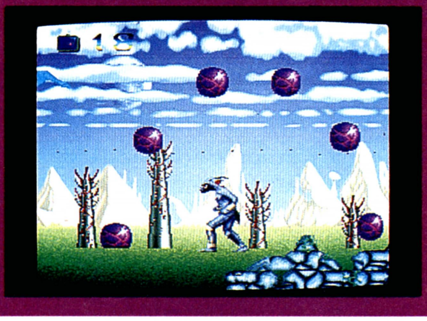

リック・ヘインズの欧州情報

リックだよ。寒い日が続くけど、風邪ひいてないかな？ このコーナーは元気よくいくからね！

ヨーロッパで人気ナンバーワンのスポーツってなーんだ。それはサッカーでーす。その人気はすさまじくって、暴動騒ぎが起きちゃうぐらい。だから当然、サッカーゲームも受けるワケ。

じゃあサッカーゲームが続出してるかというと、そうでもないんだな。とういうのもこのジャンルでは、「KICK OFF 2」があるからね。フランスのAnco発売のこのソフト、イギリスの各コンピュータ一誌合同のコンテストで、1990年度のベストゲームに選ばれたほど評価が高い。いまやサッカーゲームの標準、みたいな存在なんだな。

しかし現在、そんな怪物に挑戦するソフトを現われた。まずは、Sensibel Softwareが制作している『SENSIBLE SOCCER』。この作品は、速さには定評のあった「KICK OFF 2」以上のスピードがウリ。とにかくスピーディーだそうだ。そしてAudiogenicが制作中の「WORLD CLASS SOCCER」は、サウンド効果がセールスポイント。臨場感バツグンだって。以上2作品は春ごろ発売。でも、そのころちょうど、「KICK OFF 3」も出るんだよね。どうなるんでしょ。

Special Thanks To:Derek Dela Fuente and Rick Haynes.

CHOICE! ECO QUEST

まったく、Sierraってソフトハウスはスゴイ。次から次へと、ヒット作を連発しているもんね。それもこれも、完成されたゲームシステムがあるからこそだろうな。今回紹介するのは、そんなSierraの新作アドベンチャー。環境保護問題に真っ向から取り組んだ意欲作だぞ。

時代は今、エコロジー

Sierraといえば、アドベンチャーゲーム。アドベンチャーゲームといえば、Sierra。というぐらい、Sierraの作品は評価が高い。特に『KING'S QUEST Ⅴ』において、マウスポインター自体がアイコンというシステムが完成。それ以降、同じシステムを採用した作品群が連続ヒットしているのは、〝OC〞読者ちゃんならご存じのハズ。

今回紹介する『ECO QUEST』は、そんなSierraの新作。この作品も、上記のシステムを採用したアドベンチャーだ。えー、またー？　なんて声も聞こえそうだけど、ほぼ完成されたシステムなんだから、これはこれでよしとすべし。

だけどこの作品には、同社のこれまでの作品と大きく異なる点がある。原則的に、ゲームオーバーがないんだな。というのも、この作品には教育ソフトという一面があるから。死んでばっかりじゃあ、すぐに投げ出されて、教育効果もあったもんじゃないからな。じゃあナニを教えるのか。それは、自然環境の大切さ。そう、エコロジーだ。最近日本でも盛り上がってきてるけど、アメリカじゃゲームになるほど浸透してるんだね。

⬇➡湾岸戦争を思い起こさせる、重油まみれの鳥。こりゃあなんとかして、助けてあげないとね。そうしなきゃ、この部屋から出られないってこともあるしさ。

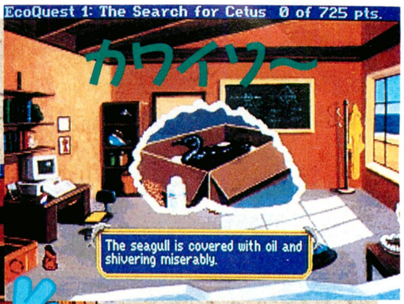

イルカとの出会い

ボクはAdam。『ECO QUEST』の主人公。お父さんが働く海洋研究所に住んでいる、活発な小学生だよ。海がとっても好きで、幼いながらも、スキューバダイビングのライセンスも持っているんだ。ヤルでしょ、ねっ。

そんなボクにも、小さな胸を痛める問題があるんだ。自然環境に関する調査をしているお父さんの話によると、大好きな海が今タイヘンなんだって。その原因は、人間。自然の恩恵を受けてるクセに、そいつを破壊しちゃってるんだ。今日だって、なんの罪もないのに、人間が流出させた石油にまみれて動けなくなっちゃった水鳥が運び込まれた。まだ子供だから難しいことはわかんないけど、こんなことしてちゃいけないよね。それはわかってるんだけど、どうすればいいのかなんて思いもつかない。まだ子供だから。とりあえずは、目の前の鳥さんを助けてあげなきゃ、うん。

でね、鳥さんの体をキレイにしてあげたあと、ボクは地下のプールに行ったんだ。プールといっても、そのまま海につながっているヤツ。そこには、ケガをして保護されているイルカがいるんだ。エサをあげたり、フリスビーをしたり。最初は警戒していたイルカくんとも、だんだん心を開いてくれたよ。

友達になれた。そう思ったとたん、イルカくんがしゃべりだしたんだ、人間のコトバで。もう、ボクはビックリしちゃったよ。こんなことって、あるのかなあ。

彼の名前は、Delphineusっていうんだ。話してみると、もうケガの具合は大丈夫だから、海に帰りたいそうなんだ。勝手に逃したらお父さんに怒られるかもしれないけど、ここは友達の頼み。ボクはゲートを開けてあげた。うれしそうに海に戻っていくDelphineus。いいことしたなあ。

⬇最初は用心して、心を開こうとしない。しかし、なにか警戒を解く方法があるハズだ。

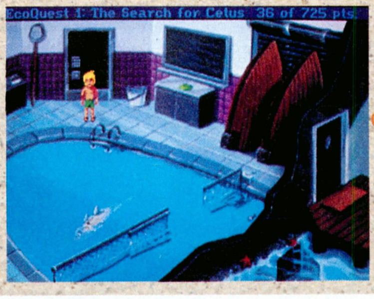

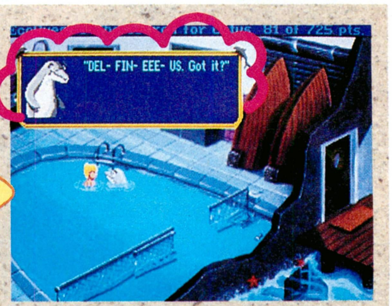

⬆十分リラックスしたら、おもむろに口を開くイルカ君。こりゃまたビックリの助。

ああ、イルカに乗った少年

Delphineusが海に帰ってから数日後のこと。ボクはまた、プールに行ってみたんだ。するとどうだい、Delphineusが戻ってきてるじゃないか。あれほど海に帰りたがっていたのに……。さっそく、理由を聞いてみた。

どうやら、海では大変なことが起こっているらしい。彼のふるさと、イルカの王国がピンチなんだってさ。Delphineusは、その危機をボクになんとかしてもらおうと戻ってきたんだ。そりゃあ最初は、イルカの王国？　なんて思ったよ。でも目の前には、しゃべるイルカがいるんだもんね。イルカの王国があったって、おかしくともなんともないよね。ボクに何ができるかはわからないけど、友達の頼みだ。ここはいっちょうひと肌脱ぐか。あれ、子供なのにちょっとオヤジくさい言いかただったね。てへへ……。

水中メガネ、酸素ボンベにシュノーケル。ボクは愛用のダイビンググッズを携えて、海に繰り出した。Delphineusの背中に乗ってね。しばらく進むと、はるか前方にでっかい豪華客船。キレイだなあ。しばらくみとれちゃったよ。でもそのまま近づいてみると……。

ああショック。あんなにキレイな客船が、こんなにきたないゴミを垂れ流しているなんて。そりゃお客さに出す食事やなにやらで、ゴミが出るのもわかるよ。でもそれが、海を汚していいってことにはならないよね。

もしかして、イルカの王国の危機って、人間と関係があるのかなあ。お父さんも、人間が海をメチャクチャにしてるって言ってたし……。もしそうだったら……。

⬆彼方に浮かぶ、豪華客船。あんなデッカイ船で外洋クルージングなんて、さぞかしロマンチックだろうな。

近づくと…

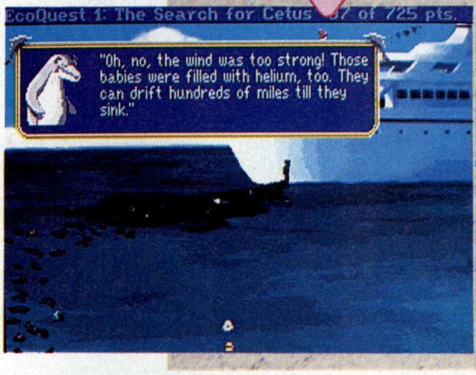

⬅だが、現実は厳しい。あんなにキレイな客船が、こんなにゴミをばら撒きながら航行しているなんて……。

海底の世界へ……

そんなこんなで、イルカの王国を目指すAdam。海の底にあるというその王国は、いったいどんな世界なんだろうね。ストーリーの紹介はここまでにしとくけど、とりあえず何点か海底の世界の写真を載せておくよ。ね、なんだかナゾがイッパイって感じでしょ。

さて、冒頭で述べたように、この『ECO QUEST』はエコロジーがテーマ。最初はみんな、ウェッと思ったんじゃない？　な一んか説教くさそう、ってさ。でも、そのへんはさすがにSierra。ストーリー運びがうまくって、そんなに強制的なものを感じずにプレーできるんだ。だからこの作品は、確かにターゲットは小中学生あたりだろうけど、大人でもまったく違和感を持たずにやっていける。そうだな、親子で環境問題についていろいろと話し合いながらプレー、なんて楽しみかたもいいかもしれないね。

そうそう、『ECO QUEST』は、海外ゲーム初心者にオススメの特徴がある。それはゲームオーバーがないところ。たとえ行き詰ったとしても、画面をクリックしていれば、いつかは展開が見える。おもしろいけどすぐに死んじゃうパターンのSierraのアドベンチャーゲーム。でもこれなら、エンディングまで堪能できるってもんだ。

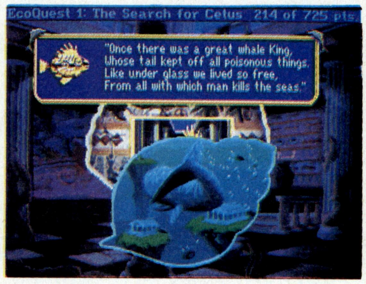

⬆ウーム、あれはなんだ？　とにかく海の底の世界には、謎がいっぱいだ。

アドベンチャー
■Sierra On-line
■IBM-PC(要ハードディスク)

⬅こんなところで、こんなものにお目にかかろうとは。これは、好奇心をそそられずにはいられないよね。

⬇➡こうして見ると、ここには以前、相当高度な文明が存在していたようだ。その文明の担い手は、何者か？

➡なにかありそうな彫像。このほかにも何体か存在するぞ。

FOR USERS

IBM

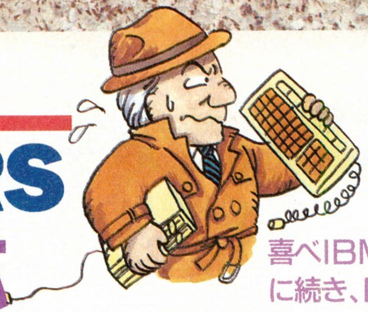

DOS-V対応 日本語ゲーム最新版

喜べIBM-PCユーザー。昨年末の4作品に続き、DOS-V対応の日本語ゲームソフトがアスキーより発売。今度は2作品。まあ一方は海外ゲームじゃないけど、遊べるものが増えるのはいいことだよね。うん。

ここ数ヵ月、やっと日本でもプロサイトや関西電機など、激安のIBM-PC互換機が発売されるようになった。国内機種と比較して、そのあまりの安さにもうクラクラ。しかし、やっぱり日本語でゲームがやりたいなあと思い、購入に踏みきれない人も多いんじゃない？

そんな人に朗報だったのが、昨年末のアスキーによる海外ゲームの日本語化だ。『WIZARDRY』シリーズの第7作目、『BANE OF THE COSMIC FORGE』に始まり、戦車シミュレーターの『TANK』と、アクロバチックな自動車シミュレーター、『STUNT DRIVER』。そしてアドベンチャー色の濃い宇宙船もの、『WING COMMANDER』だ。以上のバラエティーに富んだ4作品が、日本語でできるもんだね。

さらにこの早春、アスキーではDOS-V対応日本語ゲームを、新たにふたつ発売することになった。この調子でどんどん日本語ゲームがでれば、オリジナルの海外ゲームに加えて、選択の幅がグッと広がる。他機種ユーザーは、よだれをたらしてうらやましがるぞ。

1 BEST PLAY BASEBALL

IBM-PC対応といっても、この作品は海外生まれではない。タイトルを見て、お気づきの読者ちゃんもいるでしょう。アルファベットじゃピンとこないかな？　そう、『ベストプレーベースボール』だよ。昨年PC-9801版がヒットした、アスキーの製品だ。

じゃあとりあえず、ゲームの内容を紹介しよう。ボクはログインでは〝OC〟しか読まない、なんて人もいるかも知れないし。いないか。このソフトは、簡単にいうと野球ゲーム。しかし『ファミスタ』のようなアクション要素は、一切ないんだな。プレーヤーは、投げたり打ったりの操作はしない。つまり、自分が選手の役割を担当するのではない、ってこと。じゃあ、なにをするのか。それは、監督。オヤジ雑誌には、男子たるもの、一生のうち一度はやってみたい職業だ、なんて書かれてる、プロ野球監督の役割を演じるんだ。

プレーヤーは、スターティングメンバーを決定し、状況に応じて投手交代、代打を指示。ヒットエンドランやバントなど、様々な作戦を駆使し、ペナントレース優勝を目指す。アクションと違い、人材登用が重要な要素となる、大人のゲームなんだな。

またこの作品は、ずっと眺めてる、なんて楽しみかたもある。プレーはすべてコンピューターにまかせ、今年はどこが優勝するかなあ、なんて予想したりできるというワケだ。日本野球機構の許諾を得てるから、選手は実名、データは正確。たかがゲーム、などとあなどることはできない。プロ野球ファンなら、のめり込むこと必至だぞ。

国産ソフトを、当〝OC〟で紹介することには異論もあるだろう。でもさ、海外マシン用の作品だからさ。紹介すべきでしょ、やっぱり。

シミュレーション
- ■IBM-PC(要ハードディスク)
- ■9800円[税別]
- ■2月発売予定

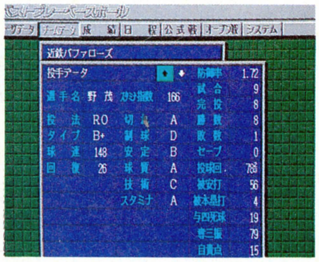

⬆詳細を極めるデータ。重度のプロ野球オタクでも、きっと満足するハズ。

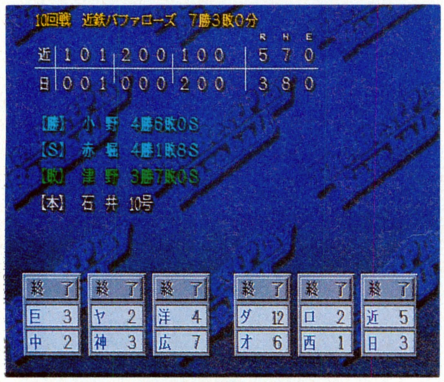

⬆自分が直接プレーしない分、接戦の場合は、はがゆいったらない。「おまえ、打てよっ」とかね。

⬆1シーズンの試合数は、いろいろ選択することができる。しかしここはやっぱり、本物のプロ野球と同じく、全130試合を選ぶのが〝通〟ってもの。長丁場にはなるけど、それを乗り越えてこその監督だ。まだまだ先は長い。少々負けても、気にする必要なし。

2 FLIGHT OF THE INTRUDER

さて、お次の作品はフライトシミュレーター。昨年、DOS-V対応日本語版が発売された、『TANK』、『STUNT DRIVER』と同じく、アメリカはSpectrum Holobyteの作品だ。ポリゴンによる３Ｄ技術に定評のあるソフトハウスのこと、フライト野郎も満足のデキだ。

ゲームの舞台となるのは、ベトナム戦争。プレーヤーは、Ａ-６イントルーダーと、Ｆ-４ファントム。ふたつの機種のどちらかを選択し、ミッションを遂行していくんだ。それぞれ、対地、対空と得意分野が異なるので、ミッションに合わせた機体と武器の選択が必要になる。それにしても、２機種も操縦することができるなんて、ちょっとお得だよね、これは。

それでは、フライトシミュレーターとしての実力はどうだろうか。

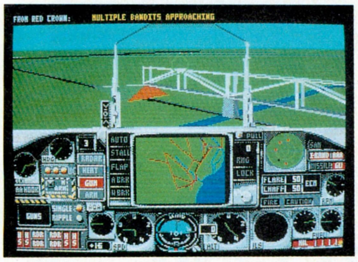

⬆地形も美しく表現されているね。対地攻撃のかいがあるってもんだな。

この作品の特徴は、美しいグラフィック。細かく描き込まれたコクピットは、一見の価値ありだ。その分、ちょっと遅いといえば、遅いんだけど。まあ合格点でしょう。

ところでこの作品、実際に飛行している画面では、ほとんど文字情報は必要ない。じゃあ、せっかくの日本語化は無駄だったのか。いや、そんなことはない。フライトシミュレーターって、操作が複雑。まず飛行する前に、マニュアルを熟読しなきゃならない。そのマニュアルが日本語っていうのは、大きいと思わない？　これで、プレーする前に挫折なんてことは、とりあえずはなくなるだろう。

実はこのゲームには、原作がある。ステファン・クラークという人の、アメリカで大ヒットしたサスペンス小説だ。日本では、講談社より、『デビル500応答せず』というタイトルで上下巻が発売されている。せっかく日本語で読めるんだから、手に入れてみるのもいいんじゃないかな。

フライトシミュレーター
■IBM-PC
■9800円[税別]
■3月発売予定

⬇これがゲームのメインとなる、コクピットビューだ。多くの計器から自機の状態を判断することが、ミッションの成功につながるのは自明の理。しかしまあ、VGAが標準となって以来、ゲームのグラフィックの向上には目を見張るものがあるね。

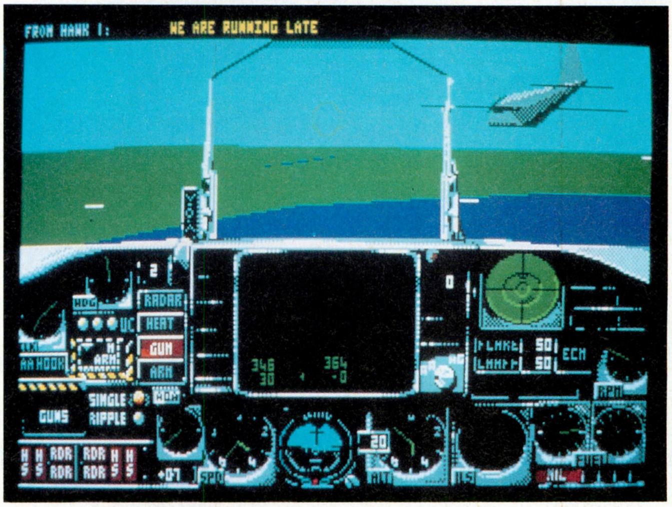

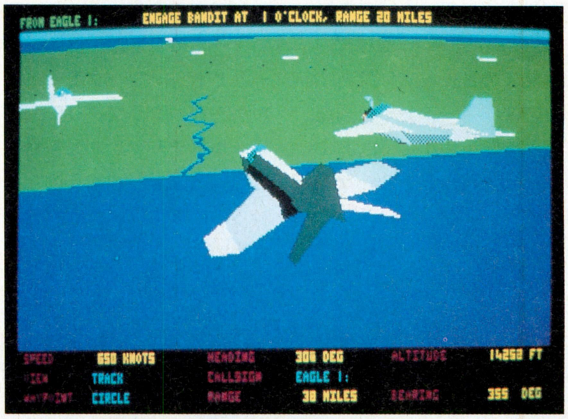

⬅自分の機体を外から見たビュー。おおっと、前方にはいきなり敵機が。落ち着いてるヒマはないぞ。

I・N・F・O・R・M・A・T・I・O・N

編集後記でっせ

最近編集部では、空前のサッカーブーム。といっても、実際にサッカーするわけじゃない。そんな暇も体力も場所もないからね。じゃあ、なにがブームなのかというと、それはスーパーファミコン用ソフト、『スーパーフォーメーションサッカー』（ヒューマン）だ。もうみんな、偉い人の目を盗んでは、サルのようにプレーしている。

いまのところログインでは、田川ラメ夫と梅本ラブ夫、松岡ひできちの３人あたりが、編集部ナンバーワンの地位を争っている。当〝OC〞では、ヒラエモンとオーガスがサッカーのトリコ状態だが、実力は上の３人には及ばないもよう。

そのデキは、イギリスの某ソフトハウスの人も手放しでほめていたほど。彼の地では、今春スーパーファミコンが発売になる。このソフトが移植されたなら、サッカーの盛んな土地のこと、すごいヒットを記録するんじゃないかな。

お知らせです

最近は新しい読者ちゃんが増えて、DOS-Vってナーニ？　という お便りがよく来る。そういやあ、説明したのは半年ほど前のことだもんな。安いIBM-PC互換機がどんどん発売されるようになったことだし、ここらでそろそろ、もう一度、DOS-V講座をやったほうがいいよね。そうだな、準備もあるから、次の次の号あたりで。いろいろと質問も送ってね。

お便り募集

やあみんな、元気かい。ボクは元気だよ。じゃあ元気のいいところで、お便りをしたためる、なんてのは、どう？　きっといいと思うけどなあ。ね、みんなもそう思うでしょ。ね、ね。

〒107-24
東京都港区南青山6-11-1
スリーエフ南青山ビル
(株)アスキー ログイン編集部
『OVER SEAS CONNECTION』係

3月1日にグランプリも開幕。今シーズンも白熱した戦いを期待したい。注目したいのはやっぱりフェラーリのカペリとベネトンのシューマッハ。あとロータスのハッキネンもガンバッテほしい。

エキゾースト・ヒート

スーパーファミコン/セタ/発売中/8900円[税込]

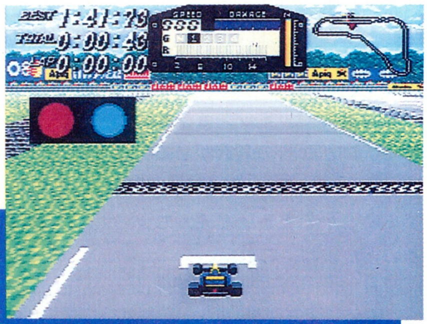

立体感のある3D方式の採用で、リアルな映像を実現している。エキゾーストサウンドも迫力満点だ。

発売が遅れ、レースゲームファンをドギマギさせていた『エキゾースト・ヒート』がついに登場だ。

画面は見てのとーり立体感あふれる3D方式。スーファミの回転、拡大、縮小機能を活かして、あふれんばかりのスピード感と、リアルなコーナリングを実現しているぞ。もちろん、エキゾーストサウンドも超リアル。まるでサーキットにいるような臨場感を味わうことができるのだ。

ゲームモードは、グランプリモードとトレーニングモードの2種類がある。グランプリモードでは、ワールドチャンピオンを目指して、世界16ヵ国を転戦するのだ。1位から6位までに入れば賞金がもらえる。そのお金で、マシンをパワーアップしていくのだ。

パワーアップできるパーツは、エンジン、ミッション、タイヤなど全部で10項目ある。各項目の変化はグラフでバッチリ確認することができるので、かなり細かいところまで、マシンをセットアップできるようになっているんだ。ただ走るのもいいけど、デザイナー気分で、より速いマシンを作り上げるってのも楽しいぞ。自分の作ったマシンで、ワールドチャンプを目指すのだ！

これが自分のマシンだ

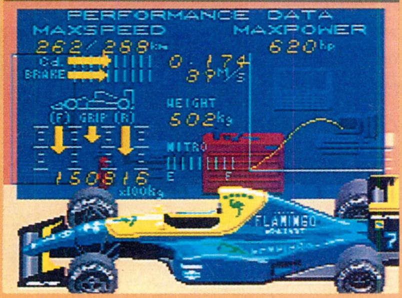

⬆各項目ごとにグラフがある。パーツを交換したときに、数値の変化を目で確認することができるのだ。

セッティングを決めよう!!

タイヤ

⬆タイヤは全部で5種類揃っているぞ。予選、決勝など様々なシーンに応じて使いわけたいね。

サスペンション

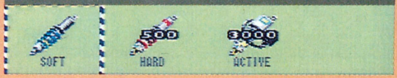

⬆今年ウイリアムズが採用しそうなアクティブサスを筆頭に、ハード、ノーマルと3種類がある。

リアウィング

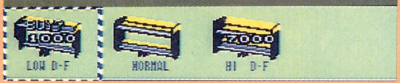

⬆リアウィングは3種類。これでダウンフォースを調整する。かなり重要なパーツのひとつだぞ。

エンジン

⬆エンジンにはV8、V10、V12が揃っている。実際のF1で使われている5種類のエンジンがある。

ニトロ

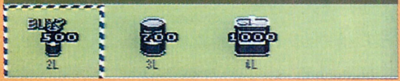

⬆いわゆるスペシャルガソリン。これを混入することでガスの爆発力がアップし、瞬発力がつくのだ。

フロントウィング

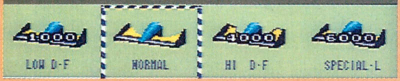

⬆昨年トレンドとなった、ティレルやジョーダンなどのアップノーズのガルウィングもあるぞ。

ディフューザー

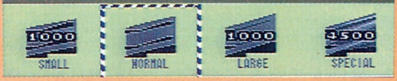

⬆アンダーウィングともいわれるディフューザー。車の下面の空気の流れを調節する。4種類ある。

さあ、シーズンに突入するぞ!!

⬆ゲームモードは２種類あるのだ。まず最初はトレーニングモードで感覚をつかんでおこう。

⬆いきなり本番よりも、まずテストラン。自分のマシンの限界を知っておく必要があるぞ。

全16コースある

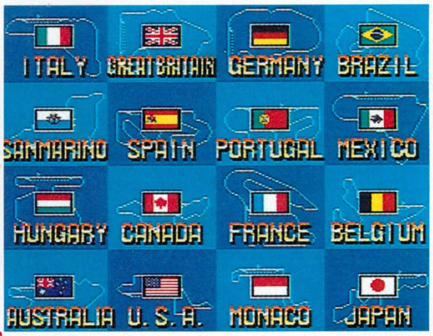

⬅どのコースも、スーファミの特殊機能を活かし、リアルに再現されているぞ。

⬆予選のタイムで、スターティンググリッドが決定される。スタートがダンゼン有利なポールをゲットしろっ！

いよいよスタート!!

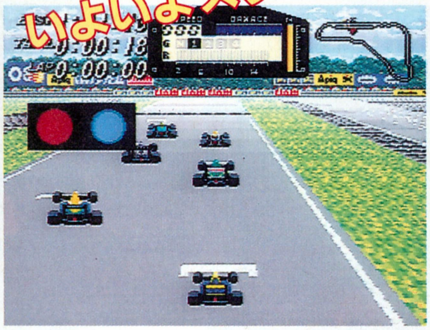

⬆いよいよ緊張のスタート。シグナルがブルーになったらライバルを押さえて、全開で第一コーナーへ飛び込め。

バトルだ!!

⬆もちろんライバルカーは進路をブロックしてくる。スリップストリームを使い、スキをついてブチ抜くのだぁ。

やった2位

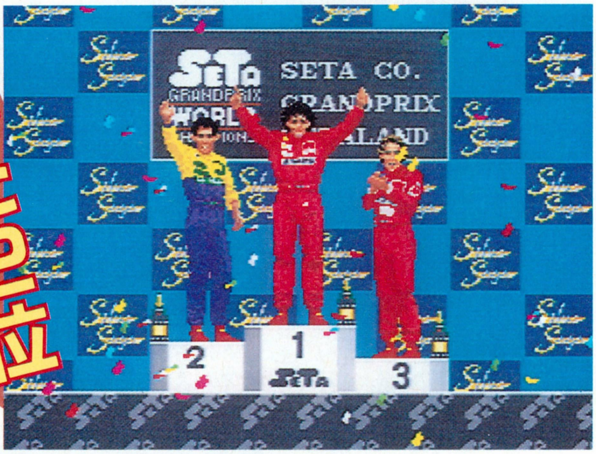

⬆やった！　２位入賞、ポイントゲットだぜ。だがこれで満足してはいけない。次のレースは優勝目指してがんばろう。

賞金を稼いでパーツを買え！

⬅入賞すると、賞金がもらえるぞ。もらったお金でマシンをより速く走るようにチューニングしていくのだ。それがこのゲームの醍醐味でもあるんだな。

決勝リザルト

⬅決勝リザルトだ。トータルタイムとファーストテストラップは、バックアップRAMに記録される。レコード更新目指してガンバレ。

めざせ最高速！　満足度表

●くしだナム子

4速巡航

コーナリングのアノ感覚が超リアルでいいの。

●ウニー二杉内

3速安定

ミッションがオートマだけってのは納得いかーん。

●ネルソン山内

4速巡航

セッティングの細かさがオタク心を刺激する〜！

［シフトポジションの説明］1速：とりあえず私には合わないけどいいと思うよ　2速：まあまあのデキ　3速：なかなかのデキ　4速：結構なデキ　5速：絶対オススメ　R（リバース）……。

TV GAME CLUB
秘蔵

GENESIS SOFT COLLECTION

from U.S.A.

ちょっと語弊があるけど、海外版メガドライブと言っちゃってもいいかなって感じの、セガの海外向け16ビットホビーマシン、ジェネシス。『ソニック ザ ヘッジホッグ』の大ヒットで、その普及率も目を見張るものがあり、ソフトもいっぱい出ているみたいだ。

当テレビゲームクラブでも、いろんな人の協力などでこれを収集して、たまに紹介しているんだけど、以前ページを取ってから、ずいぶんと間があいて、新しいのがたまってきた。そこで、ここらへんで一度、特集を組んでおこうかな、なんて思ったワケだ。でも、中には日本でも発売されていたり、ほかのマシンですでに有名なものなどもあるので、できるだけインポートものの味が出ているソフトに絞り込んだぞ。

これらのソフトは、秋葉原や日本橋といった電気街で手に入れることもできるよ。でも、現在発売されているメガドライブでは動かない場合もあるので、注意してね。

SPPED BALL2

ARENA ENTERTAINMENT

⬇➡カラーリングをシルバーメタリックに統一することによって、未来的で宇宙的な世界観を確立している。ただいま日本でも、CSKがメガドライブに移植中なのだ。

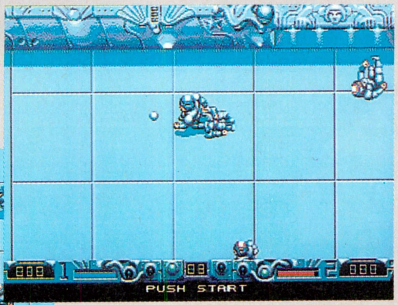

アイスホッケーとハンドボールを掛け合わせて、さらに激しい格闘をプラスしたような、近未来スポーツゲーム『SPEED BALL』の続編だ。

選手がぶつかりあってボールを奪い合い、シュートを決めれば得点奪取というのが基本ルール。そのパスプレー、ドリブルなどは、スムーズかつスピーディーで気持ちいいぞ。

グラウンドやキャラクター、アイテムなどがすべて、メタリックでサイバーなイメージで統一されていて、かっこいい雰囲気を醸し出している。

マイ インプレッション

過激なアクションの近未来格闘ボールゲーム、と、言うだけでけっこうクル自分としては、評価したいな。キャラクターの動きもなかなかいいし、雰囲気もある。ただ、海外パソコン版のモノより、スピードが遅い感じがするんだけどなあ。

ROAD RASH

ELECTRONIC ARTS

基本的にはバイクレーシングゲームだ。公道を、一般車や白バイなどを避けながら、ライバルたちとバイクで勝負するといった内容。

しかし勝負の世界では、1位になるためだったらなんでもアリ。主人公はライバルのライダーを蹴ったり殴ったりして妨害し、順位を上げていくのである。いい順位でフィニッシュすると賞金が手に入り、それでいいマシンを買うことができるぞ。

自由度が高く、道をそれて走ったり、マシンから降りて行動することもできるところが海外ソフトらしい。

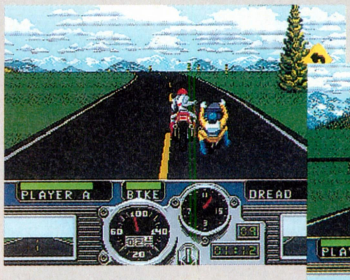

⬆ライバルのマシンに追いついたら、スピードではなくケンカで抜くのだ。

⬇コケてふっとばされたライダー。自分のマシンを探してひた走る。

マイ インプレッション

ドライブゲームってのも、けっこう好きなんだよね。これは、ひたすらバイクで走って、敵をドツクだけ。超シンプルなモノだ。自分がコケたときに、すぐに立ち上がって走ってバイクに向かう超人ぶりには、ただ脱帽する。バケモノだぜ、ホントに。

FATAL REWIND

ELECTRONIC ARTS

ふくろうマークでおなじみの家庭教師センター、じゃなかった、あのシグノシスのパソコンゲーム、『THE KILLING GAMESHOW』の移植だ。

メカメカしい雰囲気のアクションで、自機は2本足の鳥のような形態をしたロボット。敵キャラなどの妨害を避けて、謎の液体が迫る部屋から脱出するのが目的だ。液体はプレー中にどんどん部屋に溢れてきて、それに触れるとミスになってしまう。なかなか難しいマニア向けの作品だ。

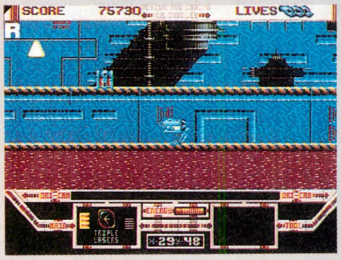

⬆謎の液体が迫ってきたぞ！ 一刻も早く脱出しなければ。でも出口がわからない。

マイ インプレッション

アクションシューティングゲームなんだけど、ミョーな味があるよね。自機のキャラクターの動きが、鳥みたいでユニークな感じ。壁にひっついて登るのがけっこうオカシイんだな。敵も変な形をしてるし、これぞ海外ゲームって感じだ。

JAMES POND Ⅱ

ELECTRONIC ARTS

さて、次はパロディー感覚のあふれたゲーム。この『JAMES POND』は名前からわかるように、あのジェームズ・ボンドをパロった作品なのだ。内容は魚のタラ型のバトルスーツを着た主人公を操作して、敵を倒して進んで行くアクションゲーム。最終目的は北極のオモチャ工場に仕掛けられた時限爆弾を解除し、それを仕掛けたドクター・メイビーを倒すこと。主人公の特技が変わっていて、上下に体が伸びるのだ。これによって、高い所にも行けるわけ。とにかく変なゲーム。

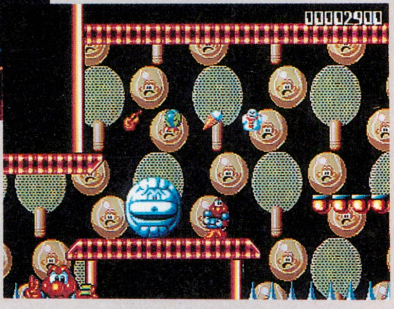

⬆➡なんだか頼りない、とぼけたルックスの主人公だ。タラというより、ハゼと言ったほうがいいかもしれないな。ビヨーンと伸びるボディはイカすし、最終目的もマヌーな感じでグー。

マイ インプレッション

全編にヘンな雰囲気が漂っていて気に入った。主人公はどうやら魚らしいけど、魚らしからぬ動きもまたグー。なにやらパロディーものって感じのタイトルがついているけど、面白さより、徹底してかわいさを追求しているという印象を受けた。

THE IMMOTAL

ELECTRONIC ARTS

『THE IMMOTAL』は、海外のパソコンゲームから移植されたアクションRPGだ。ストーリーは1000年ほど前に、ドラゴンの噴く炎のよって、廃墟と化した街の地下ダンジョンを舞台に展開していく。そこにモーダミアという魔法使いの師匠を捜し求め、プレーヤーは潜入して行く。

このダンジョンにはさまざまなトラップがあったり、モンスターなどが棲息していて、簡単には最深部へ到達できない。だけど、途中に宝箱があって、いろいろなアイテムを手に入れることによって、有利に進んで行けるようになっていく。画面はクォータービューで構成されていて、モンスターと遭遇すると戦闘シーンに突入する。この戦闘シーンの死に方がとってもグロでゲロな感じだ。

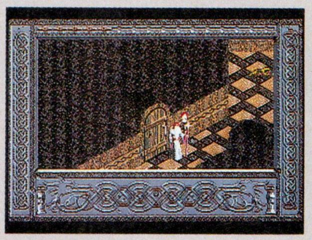

⬆通常の画面は、こんな感じのクォータービューになっているのだ。

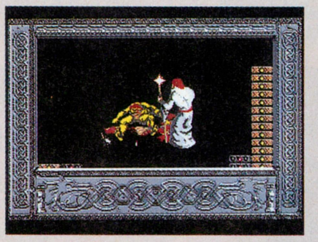

⬆これは戦闘シーン。敵の全身が破裂したりして、とってもグロテスク。

マイ インプレッション

これは英語がスラスラ読めたら絶対面白いと思う。英語が読めなくてもそれなりに面白いし。なにより、戦闘モードでのやられパターンがスプラッターで強烈だ。ショッキングだけど、そんなにドキつくないので、思わず全パターンを見てみたくなる。

M-1 ABRAMS BATTLETANK

ELECTRONIC ARTS

このゲームは、３Ｄポリゴンの戦車シミュレーション。近未来の第三次世界大戦を舞台に、４人乗り最新鋭装備のエイブラムス戦車に乗って戦いを繰り広げる。ゲームの目的は制限時間内に敵の基地を攻撃して、３Ｄで表示されるエリアを脱出すること。レーダーを見ながら、索敵し、目標を破壊しながら進んで行くわけだ。戦車やシミュレーションに興味のある人や、３Ｄポリゴンものが好きな人には、お勧めの一本だね。

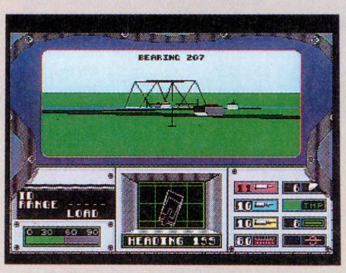

⬆画面はこのように３Ｄで表示される。戦車のコックピット感覚がイカスぜ。

マイ インプレッション

私の場合、個人的にポリゴンっぽいとそれだけで評価しちゃうからあてにならないけど、まあ、グラフィックとか、見せる演出はなかなかいいと思うな。でも、何が欠けているのだろうか、爽快感がないのですぐに飽きてしまうかも。

春が来ても、凍えた心は暖まらない。なんちて。

最遠情報

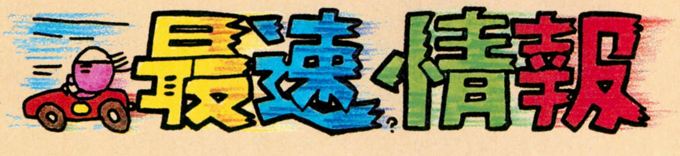

冬来たりなば、春遠からじ。なんて思っていたら、梅本の鼻たれじゃなかった、梅の花も散り始め、もうすぐ花見だぁ、なんて浮かれてるネルソン山内が、今回お送りします。

まず、スーパーファミコンからいくよ。今月の27日に『スマッシュＴ・Ｖ・』7800円[税別]というゲームがアスキーより発売されます。あと、『スーパーファミスタ』7900円[税別]がナムコから出る。次はPCエンジンを。あのカルトゲームの第２弾、『川のぬし釣り自然派』6900円[税別]がCD-ROMで出るぞ。発売元はパック・イン・ビデオだ。ではまた次号で。バイバイ。

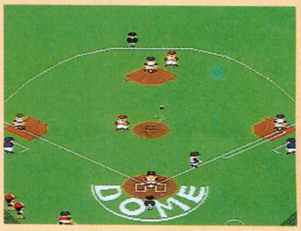

⬆今年も出ました"ファミスタ"。今度はスーパーファミコンで登場なのだ。

パソコンPRESS

時間がたっぷりあり、スゴイ作品が作れそうな気がしてきて、パソコンに向かう春休み。でも、たいてい何も完成できずに休みは過ぎちゃう。ウ〜ン残念。

2nd Prize

クイズ王

プログラム部門入選作品No.136　X68000

1000問以上の問題がキミに挑戦する! 受けて立つのだ!

全国から集まるライバル キミは勝ち残れるか?

今回の入選作品はＸ68000のクイズゲーム、その名もズバリ、『クイズ王』なのだ。

世にクイズゲームは数あるけれど、この作品の特徴は、テレビのクイズ番組の形式を再現してるところだ。プレーヤーは、全国から集まってきた13人のライバルを相手に、〝○×クイズ〟に始まる数々の難関を戦い抜いていかなければならない。それぞれの難関では、次の難関に進める人数が決まっており、勝負に負けた挑戦者は、容赦なく脱落させられていく。

まさに、「ニューヨークへ行きたいかー！」、「おー！」の世界が、キミのディスプレーに再現されるワケ。もっとも、勝負に負けたからって、罰ゲームをやらされる心配はないから、安心してほしい。

クイズゲームというと気になるのが、問題の数だけど、このクイズ王では〝スポーツ〟、〝文化〟、〝歴史〟など、10のジャンルにつきそれぞれ100問、それに〝○×クイズ〟専用問題の50問を加え、合計1050問という、なかなかのボリュームを持っているぞ。

さあ、キミもこのゲームで、多くのライバルと競い、日本一のクイズ王をめざすのだ！

この作品を作ったのは私なのだ

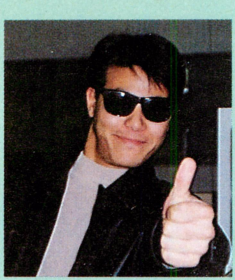

NAME――大内康弘
ADDRESS――福岡県
PROFILE――

大内クンは、九州は福岡県に住む、九州工業大学の４年生だ。高校時代にPC-9801でBASICを勉強したのがプログラムを始めたキッカケだそう。今回の作品は、１年ほど前に購入したＸ68000で、Ｃ言語を使って組んだ、とのこと。クイズの問題は、クイズ好きの友達４、５人と分担し、1000問あまりの問題を４日で作ってしまったんだ。

COMMENT――このゲームを作ったキッカケは、同じアパートに住んでいる友達で集まって、テレビのクイズ番組を見ていたことですね。みんなでクイズに答えながら、アメを賭けたりして遊んでいるうちに、だんだん盛り上がって。次はPC-9801でシューティングを作りたいんですけど、今度就職するので、たぶん時間が……。

日本一のクイズ王をめざして挑戦だ!

個性的なキャラクターでまずは予選にチャレンジ

この『クイズ王』を起動したら、最初に自分のキャラクターを選ぼう。この作品には、ピエロ、ロボット、鳥など、個性的なキャラが16人(?)も用意されている。それぞれのキャラには名前と出身地方が決められているぞ。

どれを選んでもゲーム進行に影響はないので、好みのキャラを選ぼう。自分と、同じ地方出身のキャラを選ぶってのも手だね。

だけど、もしも最初から用意されているキャラじゃヤダ、っていう人は、自分でキャラを作ることもできるぞ。キャラを作るには、顔のグラフィックを描いて、名前と出身地方を入力してやればオーケー。ただし、作ったばかりのキャラでは、クイズの知識が足りなくて、そのまじゃ予選で落とされちゃうんだ。だから、クイズに出場する前に、練習専用の問題で鍛えておく必要があるぞ。

もちろん、最初から用意されているキャラなら、すでに十分鍛えられた、クイズのエキスパートだから、予選落ちなんて心配は無用。

キャラが決まったら、いよいよクイズ開始。気合を入れて挑戦!

操作はマウスだ

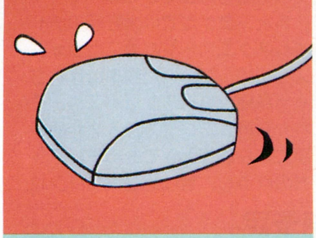

操作は基本的にマウスだけど、ゲーム中はキーボードも可。細かい操作法は、クイズ開始時に解説されるぞ。

キャラを選べ

⬆これはピエロのピロッピ。この作品には、個性的な解答者が16人も用意されている。

顔も作れる

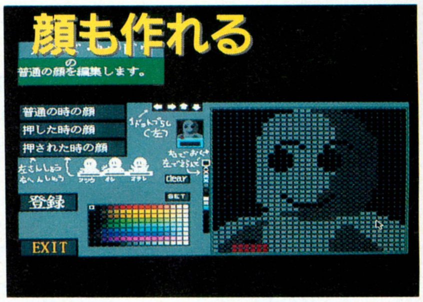

➡自分で顔を作ることもできる。絵の得意な人は、これで友達の顔を作るのもいいね。

ハガキを出すのだ!

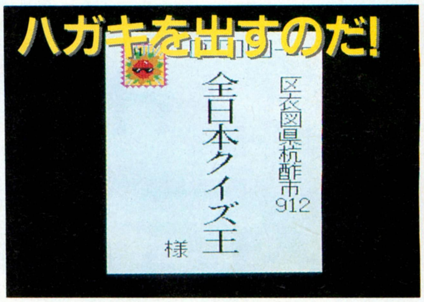

➡準備が整ったら、クイズに参加のハガキを出す。うひょ、テレビのクイズ番組みたいだ。

次々に現われる難関を突破せよ!

1回戦 ○×クイズ

⬆まずは小手調べ。出された問題に、マウスの左右のボタンで解答していくのだ。

2回戦 4択クイズ

⬆マウスで4つの解答の中から正解を選べ。5ポイント先取で次に進める。

3回戦 爆弾クイズ → **4回戦** ジャンル別クイズ → **5回戦** 神経衰弱クイズ → **6回戦** 早押しクイズ → **7回戦** 決勝クイズ!! → そしてミワクの賞品クイズへ

➡ついにここまでやってきた、決勝クイズだ。問題形式は早押し&4択。問題もハードだし、ここまで勝ち残ってきただけあって、敵も手強いぞ。す速くボタンを押し、冷静に答えろ。健闘を祈る。

予選を勝ち抜いてきた14人の挑戦者によって、いよいよクイズ王日本一への戦いが始まる。

クイズ王の栄冠を手にするには、数々の難関を突破しなくてはならない。各難関には、それを突破できる人数が決められており、勝負に敗れた挑戦者は、容赦なく切り捨てられていく。そして最後にクイズ王の栄誉に輝くのは、たったひとりなのだ。

しかしこの厳しい道のりを突破すると、〝賞品クイズ〟という、ちょっとムフフなオマケが用意されている。がんばって難関を突破していってくれ。

完全にテレビ番組ノリのひっかけ問題には注意だ

この作品、前のほうでも書いたとおり、テレビのクイズ番組をかなり強く意識して作られている。

その傾向は、早押しクイズの問題の出しかたなんかに、よく現われている。たとえば、〝「考える人」を作った彫刻家といえばロダンですが、ではダビデ像の作者は誰でしょう？〟と、こんな感じで出題される。問題を全部読めば、答えがミケランジェロだというのは、知っている人なら簡単に答えられる。だけどこの作品では、テレビでアナウンサーが問題を読み上げるみたいに、頭から順番に問題が表示されていく。そのせいで、〝「考える人」を作った彫刻家〟のところで、「あ、知ってる！」と思って、ついマウスのボタンを押してしまい、「ロダン！」って答えてしまうんだ。こういう〝ひっかけ〟ってのは、いかにもテレビのクイズ番組ノリで、雰囲気を盛り上げてくれる。

それから、この作品では、プレーヤー以外にも解答者がいるから、彼らよりも早くボタンを押さなきゃ、答えがわかったって、難関突破につながらない。

おかげでゲームに駆け引きの緊迫感が加わり、まるでアクションゲームみたいにエキサイトできるのだ。

こんな風に、この作品は、うまくクイズ番組の要素を、ゲームとして取り入れているワケなんだよね。

キミはライバルたちを蹴落とし、見事クイズ王となれるか？

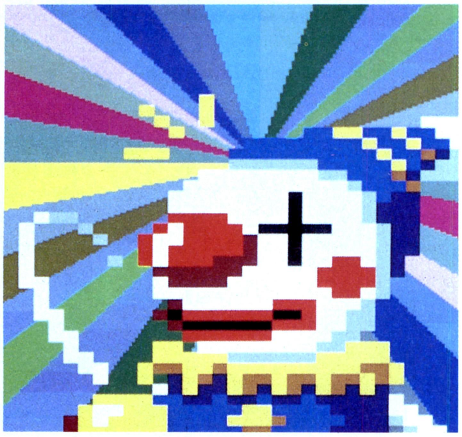

⬅決勝クイズに勝ち残り、クイズ王となったピロッピ氏。キミも彼に続け！

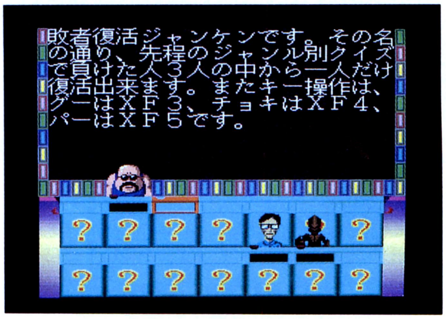

⬆途中で敗れても、こんな敗者復活のチャンスが与えられることもある。最後まであきらめるな！

クイズ王はタケルで買ってねん!

テレビのクイズ番組のノリを再現した、エキサイティングなクイズゲーム『クイズ王』は、ブラザー工業のソフト自販機タケルで、価格2000円[税込]にて発売しちゃいま〜す。ぜひみんな手に入れて、個性的なライバルを相手に、日本一のクイズ王をめざして挑戦してみてチョーダイね。

タケルの置いてあるお店は、ログインの前のほうにあるブラザー工業の広告に載っているから、近くのお店で探してみてね。

また、タケルでは大好評のチャイムズクエストやバカスカウォーズを初め、ゲームが簡単に作れちゃう各種ツクールシリーズや、それから過去のソフコン入選作品も手に入れることができるぞ。そっちのほうも、ぜひぜひヨロシクね。

1991年3月6日(金)発売予定

ログインソフトウェアコンテストNo.136

クイズ王(X68000) ……………………………… 2000円[税込]

ソフコン ひと言 アドバイス

緊張感はグー。ちょっと間が悪いかな

ビューティ石原

お、ソフコンには珍しく、クイズゲームじゃないですか。シューティングとパズルが中心のソフコン投稿作品の中で、こういうちょっと目先の変わった作品があると、すごく目立つから、担当者としては、興味を引かれるんだよね。みんなもっと、いろんなソフトを送ってきてほしいな、とか、エラそうに注文したりして。

さて、この作品、テレビのクイズ番組のノリを再現してて、実にエキサイティングなゲームに仕上がっている。なんといっても、ライバルと競うってところが競争心をチクチク刺激するのだ。コンマ1秒でも早くボタンを押さねば、って緊張感は、ほかのクイズゲームではあんまり見られない要素だよね。

ところが、あまりにもテレビ番組に忠実にしようとしたせいで、プレーヤーがある難関をクリアーしても、残ったライバルがクイズを続け、その間プレーヤーはただボーッと画面を眺めているだけ、って場面があるんだ。このへん、ちょっと間が悪い感じがする。マウスをクリックすれば、さっさと次に進めるようにしてほしかったなー。

画面の感じはグー。ドハデな色彩に、あちこちギラギラ点滅して、テレビのセットみたいな雰囲気がよく出てると思うよ。キャラも個性的で、グーだね。

次回作は、もっとキメ細かい作品を

ベイビー堀井

ソフコン入選作品としては、珍しいクイズ作品。こういう作品の投稿は、多いようで意外と少ないんだ。

で、このゲームは、一時流行した〝ウルトラクイズ〟みたいなノリでクイズが出題される。早押しクイズや4択クイズなど、バラエティーに富んだクイズが登場するんだ。クイズゲームは単調になりがちだから、こういったプレーヤーを飽きさせない工夫はとっても大切だよね。

この作品には、これといって問題点はないと思うんだけど、作品が大味な感じがするなあ。たとえば、グラフィックについては、解答者として登場するキャラは個性的でいいんだけど、自分のキャラがどこに座っているのかわかりづらい。これだと、せっかくエディットした自分のキャラがかわいそうだよね。それと、問題を表示する文字が、異常にデカイ。X68000のグラフィックモードは、文字の大きさが決まってしまうから仕方がないのかもしれないけど、ここまでゲームを作れる技術があるんだから、もう少しなんとかしてほしいな。文字フォントを自分で作っちゃうとかね。

この作品は、アイデアもいいし、技術力も十分評価できる。次回作は、もっと細かいところにも気を配ってみよう。そうすればもっとよい作品ができるぞ。

ビューチィ石原の

ドットマトリクス造形学院

色について考えてみよう

どーもどーも、おひさしぶりの造形学院なのだ。今日もドット絵師をめざすキミたちのために、いろんな技術をお伝えしていくぞ。

さて、今回は、色について考えてみようと思う。

多くの人は、たとえば「この戦闘機は金属でできてるからグレーで描こう」みたいに、出てくるキャラの固有色をモトにして、色を決めていると思う。

それはそれでゼンゼン構わないんだけど、別のアプローチとして、画面全体のイメージから色を考えるってテクニックを覚えてみよう。

ゲームの画面をデザインするとき、必ずキミの頭の中には「森の中で戦士が戦うアクション」みたく、画面のイメージがあるはずだ。このイメージをモトに、まず画面全体の色のイメージを決める。

「森の中で」ってことなら、まず思い浮かぶのが森の深い緑。それから、木の幹の色。これは、実際に森を歩いてみればわかるけど、茶色というより、ほとんど黒に近いグレーだ。こういった感じで、画面のイメージを決める主な色を、最初の段階でキッチリと、何色か決めておくのだ。

こうやって最初に色の計画をしっかり立てておけば、「じゃ、この色のイメージに合うキャラクターはなんだろう」という方向で発想が進むから、森の中でシロクマが出てくる、なんて画面のイメージを壊すようなキャラを出す心配がなくなり、作り手の持つイメージを正確に伝えることもできる。

ちなみに、基本的な色数は３色もあれば、別に画面がさびしくなったりする心配はない。色数を減らすほど、作り手側のイメージを強くアピールしやすい。ただ、こうやって色数を絞る場合、色の性質をよく考えて、効果的な色の組み合わせを考える必要がある。

色の性質っていうのは、いろんな言い方があるけど、ここではポピュラーな明度、彩度、色相について書いておこう。この用語については、下のコラムを参照ね。

一般に、明度の高い色は明かるくすがすがしいイメージがあり、明度の低い色にはドスの効いた迫力がある。彩度の高い色は強烈で人の目を引きやすいけど、たくさん使うと画面がうるさくなり、彩度の低い色は渋く落ち着いた感じだけど、元気がない感じもある。

色相でいうと、青系統の色は寒色といって涼しい感じがあり、逆に赤系統の色は暖色で温かなイメージがある。また、下の色相が輪になっている図で、輪の反対側にある色相は補色とか反対色といって、いっしょに使うとたがいの色が生き生きとして見える。

それから、白にはほかの色の違いを吸収し、画面をさわやかにまとめる力がある。反対に黒には、ほかの色の個性をきわだたせ、画面をグッとシメる力がある。

色っていうのは、こんな風にそれぞれ個性がある。色は決して、RGBの数値だけの存在じゃないんだ。

こういう色の個性を生かして、自分のイメージに合った色を配置していこう。色の個性を知れば知るほど、何千何万色と自由に色の使えるパソコンを持っているのがウレシクなるぞ。

色数によるイメージの違い

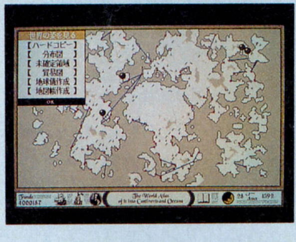

⬆色で特定のイメージを出すには色数を絞るといい。『アトラス』では低彩度の色に絞り、古地図の雰囲気を出す。

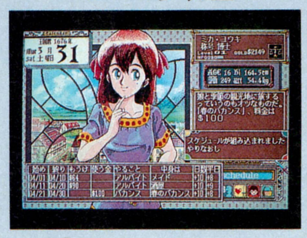

⬆逆に『プリンセスメーカー』のように豊富に色を使うと、特定の色のイメージが強く前面に出てくることはないぞ。

石原おススメの配色

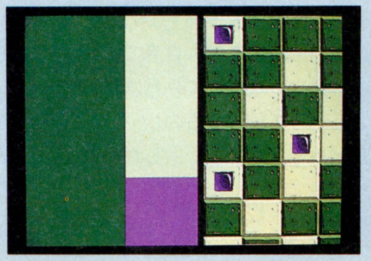

⬆私のおススメする、キレイに見える配色の例を紹介しよう。これは緑、クリーム色、鮮やかな紫で、さわやかで落ち着いた雰囲気の配色だ。

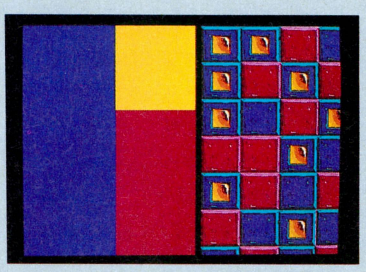

⬆青紫とイエローオレンジの補色配色。鮮やかな色を多く使い、元気な感じの配色。あともう１色の柔らかい色で画面を落ち着けてやろう。

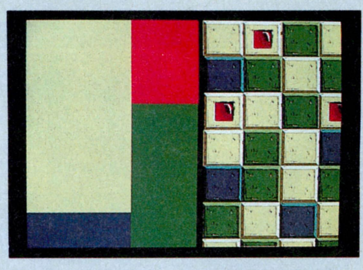

⬆彩度の低い色を中心にした、渋めの配色。でもアクセントとして鮮やかな色をちょっと加えると、とたんに元気な配色になるから不思議。

明度、彩度、色相とは？

➡よくグラフィックソフトで聞く言葉だけど、区別しにくいのがこの明度と彩度。でも、ソフトの側でもこのふたつが区別できてなかったりして、混乱する。

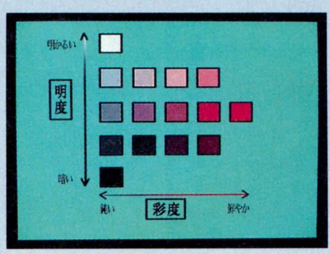

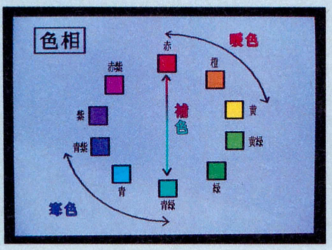

⬅色相はこれ。よく中学の美術の教科書なんかにも載ってるね。ここでは、特に補色という関係を覚えてほしい。補色を組み合わせると、強烈な配色になるぞ。

チャイムズクエスト指南道場 第6場

連続ワザの練習 テクニック公開1

みんな、熟練者モードには慣れたかな？　難しくてイヤ、なんて言っていないで、覚えてしまえば、そんなに難しくないんだから、このコーナーを読んで、熟練者モードにトライしてほしいな。

さて今回は、チャイムズクエストのサンプルゲームで実際に使われているテクニックを紹介しよう。サンプルゲームは、ほとんどのイベントを熟練者モードで設定してあるため、キミたち自身でイベントの設定を確認してみれば、「おお、こうやって設定するのか」なんて、思わぬ発見があるかもしれない。

しかも、熟練者モードとはいえ、サンプルゲームにはイベント設定の基本がギッシリ詰まっているので、イベント設定に行き詰まったときは、サンプルゲームを参考にしてみるといいかも知れないぞ。

なお、このチャイムズクエスト指南道場では、キミたちの質問を募集する。チャイムズクエストに関する質問ならなんでもオーケーだ。どんどん質問してくれ。あて先は右ページの下にあるのでそちらを参考にしてほしい。コーナー名は〝チャイムズクエスト指南道場〟だぞ。間違えないよーに。

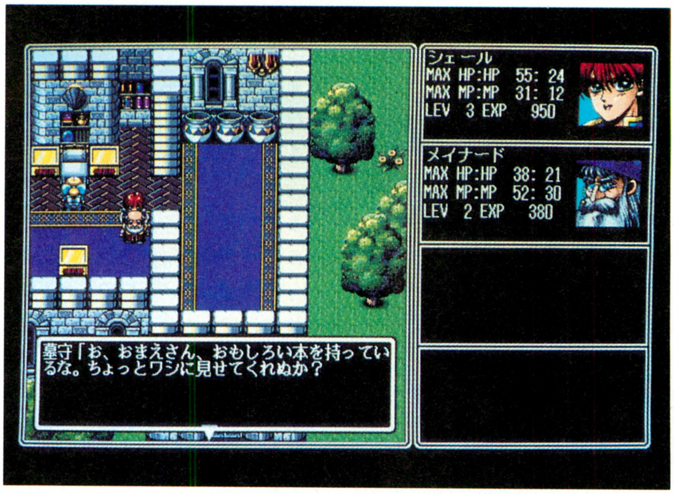

その1 宝箱のイベントプログラム

宝箱は、RPGでは必ずといっていいほど登場する、定番アイテムみたいなものだ。チャイムズクエストでも、その宝箱をイベントとして設定できる。このコラムは、そのテクニックの紹介だぞ。

この宝箱のイベントは、次の条件で動作が決定される。まず、プレーヤーが司祭に話を聞いていなければ、鍵が掛かっていて開けることができない、画面に「鍵が掛かっている」と表示され、お宝を手に入れることができないのだ。

次に、この宝箱を最初に開けたときだけ、〝ダガー〟がひとつ手に入る。そして、宝箱を2回以上開けても、中身は空っぽで、もうダガーは手に入らないのだ。

このイベントは、ある条件を満たしていないと、宝箱が開かないという基本的な設定だ。応用次第で、もっといろんなイベントに発展させることができるから、キミも挑戦してみてね。

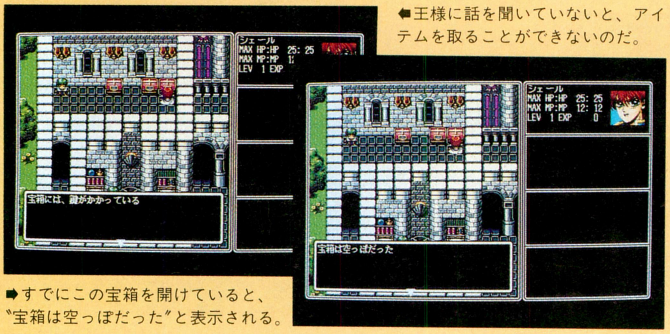

⬅王様に話を聞いていないと、アイテムを取ることができないのだ。

➡すでにこの宝箱を開けていると、〝宝箱は空っぽだった〟と表示される。

このイベントのデータ

●マップ番号
25

●マップ上の位置
X座標:34
Y座標:8

●関係するアイテム
15番:ダガー

●関係するフラグ
10番:司祭に話を聞いたか
13番:この宝箱を開けたか

イベントスクリプト

```
IF (F10=0)                       ← 10番のフラグを参照する
  '宝箱には、鍵がかかっている'      ← フラグが"0"のとき、実行される命令
  EXIT                           ← このイベント終了命令
ENDIF
IF(F13=0)
  'ダガーを手に入れた'  ┐
  I15+1                 ├ ← 13番のフラグが"0"ならば、アイテム15番をひとつ増やし、フラグ13を"1"にする
  F13=1                 ┘
PLAY24                           ← 24番のBGMを鳴らす命令
ELSE
  '宝箱は空っぽだった'             ← フラグ13が"0"以外のとき実行される命令
ENDIF                            ← IF命令の終了を示す
```

その2 王様のNPCイベント設定

町の住人などを設定する場合、NPCイベントとしてイベント設定をする。サンプルゲームでは、NPCイベントを王様の設定に利用しているのだ。ここでは、そのイベント設定を紹介しよう。

一方、こちらのイベントは、王様のNPCイベントである。具体的には、最初にプレーヤーが王様に話しかけると、〝文献〟という８番のアイテムを持っていくようにと言われる。そして、プレーヤーが書物庫で文献を手に入れると、王様が「自分もプレーヤーと一緒に冒険したい」と言い出し、メイナードに怒られる、というものだ。

この設定は、プレーヤーが特定のアイテムを持っているかどうかで、NPCのセリフや動作が変化するという、イベント設定の基本といえるものなのだ。もちろん熟練者モードなら、複数のアイテムを持っているかどうかで動作を変化させることもできるぞ。

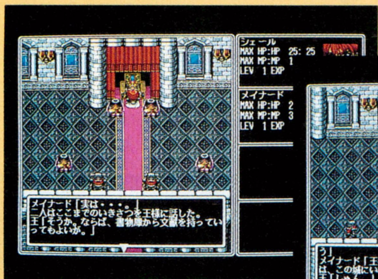

➡プレーヤーが文献を手に入れると、王様は身分を忘れて冒険したがるぞ。

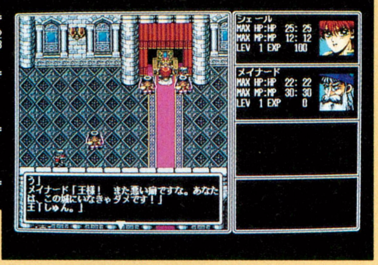

⬅プレーヤーが初めて王様に話しかけると、文献のことを教えてくれる。

このイベントのデータ

●マップ番号
7

●関係するアイテム
８番:文献

●マップ上の位置
Ｘ座標:31
Ｙ座標:16

●関係するフラグ
４番:王様に話を聞いたか
(このイベントでは使わない)

イベントスクリプト

```
IF (I8=0)   ← 分岐条件はアイテムの8番
'王「おぉ！メイナードではないか。今回はどういった旅なのだ？」/'
'メイナード「実は・・・。」*/'
'二人はここまでのいきさつを王様に話した。/'
'王「そうか。ならば、書物庫から文献を持っていってもよいが。」/*'
'メイナード「ありがとうございます。'
'この旅の終わりに必ずよいものをお持ちしましょう。」/'
F4=1   ← フラグ4番を"1"にする
ELSE
'王が、シェールに手招きをしている。*/'
'王「のう、シェールくん。/'
'考えたんじゃが、わしも仲間に入れてくれんかのう。」/*'
'メイナード「王様！また悪い癖ですな。'
'あなたはこの城にいなきゃダメです！」'
'王「しゅん。」/'
ENDIF   ← IF命令の終了を示す
```

ソフコンにドンドン応募するのだよん!

●ゲームプログラム部門●ゲーム企画部門
●ワンポイントアイデア部門●ツクール部門

ソフコンPRESSで発表し パワーアップして発売!

ソフコンこと、ログインソフトウェアコンテストでは、オリジナルゲームのプログラムや、ゲーム企画、ワンポイントのゲームアイデア、それにログインソフトが提供しているゲームコンストラクションツール〝ツクールシリーズ〟で作られた作品を広く読者から募集します。

●ゲームプログラム部門

未発表のオリジナルプログラムであれば機種は問いません。入選作は誌上に掲載し、TAKERUを通じて、またはパッケージ商品として販売します。他人のプログラムの全部、または一部をコピーしたものや、二重投稿は堅くお断わりします。

●ゲーム企画部門

未発表のオリジナルゲームの企画で、ゲームシステムやストーリー、画面構成、操作方法、キャラクターや背景のグラフィックなど、ゲームを構成する要素が具体的に書かれたもの。入選作は誌上に掲載し、編集部がプログラム化します。

●ワンポイントゲームアイデア部門

ゲームシステムやストーリー、画面構成、操作方法、キャラクターや背景のグラフィックなど、ゲームを構成する要素どれかひとつに関するアイデアが対象。すでに誌上に掲載されたものを発展させたアイデアも募集します。

●ツクール部門

ログインが提供するツクールシリーズで作られた作品。これまでに提供したツールすべてを対象とします。入選作は誌上に掲載し、TAKERUを通じて販売します。

★賞金★

ゲームプログラム部門	
GrandPrix	50万円
2ndPrize	30万円
3rdPrize	10万円
努力賞	３万円
ゲーム企画部門	
GrandPrix	20万円
2ndPrize	10万円
3rdPrize	５万円
努力賞	３万円
ツクール部門	
GrandPrix	10万円
2ndPrize	５万円
3rdPrize	３万円

ワンポイントゲームアイデア部門

掲載されたアイデアには、ポイントが贈られます。高得点者には半期に一度、ワンポイントゲームアイデア賞として賞金３万円が贈られます。

堀井賞、木屋賞は さらに賞金100万円

入選したプログラムやゲーム企画の作者には、誌上のアドバイスを読んでバージョンアップを図ってもらいます。バージョンアップされたプログラムは、TAKERUを通じて、またはパッケージ商品として販売されます。そして、これらの入選作品を半期に一度集め、審査会を開いてその内容を再度審査します。特に優秀であると認められた作品は、堀井賞、木屋賞として表彰され、賞金100万円が贈られます(該当作なしのときもあります)。堀井賞、木屋賞を受賞したプログラムは、パッケージ商品として販売されます。なお、第９回堀井賞、木屋賞の対象作品の締切は、'92年５月末日。結果発表は、ログイン'92年13号になります。

●応募方法……応募作品には、以下の書類を同封してください。

①郵便番号、住所、氏名、年齢、電話番号、賞金の振り込み口座(銀行名、支店名、口座番号、名義人の氏名、名義人の住所)を明記したもの(住所、氏名、名義人氏名にはフリガナをつけてください)。

なお、20歳未満の方は、保護者の承認を受け、保護者の住所、氏名、電話番号も明記してください。

②プログラム部門やツクール部門の作品には、機種、記録したディスクの種類、実行方法、遊び方、ゲームの解き方などの詳しい説明書を同封してください。

●応募に関しての注意事項

①入選した作品の著作権は(株)アスキーに帰属します。

②原則として、応募された作品は返却しません。もし、返却を希望する場合は、返信用の封筒と切手を同封してください。

③入選作品の賞金は、作品が掲載されたログインが発売された日の翌月の末日に、指定口座に振り込まれます。

プログラマー＆ 移植版も大々募集中

このコーナーでは、ゲーム企画部門に採用されたゲーム企画のプログラムや、ログイン誌上に掲載されたプログラムの、他機種への移植版を作ってくれる人を募集しています。下記のあて先にご連絡ください。また、移植作品の応募も受けつけています。

●あて先●

〒107-24 東京都港区南青山6-11-1
スリーエフ南青山ビル
(株)アスキー ログイン編集部
ソフコン○○○○部門係

《CAI講座》第7回
～チョットお勉強～その1

今号から、〝チョットお勉強ソフト〟の講義を始めるぞ。〝ビシバシ～〟に比べてソフトの中身はだいぶ柔らかくなって、趣味や教養色が強いのが特徴だ。図鑑、辞典、英会話ソフトなどがある。それでは、図鑑を見ていこう。

先生　右上のCAIソフト分類表を見てほしい。〝ビシバシお勉強〟とか、〝チョットお勉強〟とかいう呼び方は、CAI情報局が勝手に作ちゃったわけ。そんなことして本当にいいの？　と、まあ心配したこともあったけど、とくに問題もなく地味に進めてきたCAIソフト講座も残すところあと3講義。いよいよ大詰めだ。では、さっそく図鑑ソフトの話をしていこう。

生徒　図鑑って写真とかがいっぱい載ってるやたら分厚い本でしょ。

先生　〝植物〟の勉強を例に考えてみよう。教科書では光合成、毛細管現象なんて難しい言葉を習うよね。もちろん、オシベとメシベがあーなってこーなるなんて……。

生徒　……。

先生　保健体育じゃないぞ。あーなって実を結ぶなんてことも勉強するね。でも、教科書では、なーんかテストの問題を作りやすい植物の〝仕組みだけ〟を勉強するみたいで味気ないよね。これが植物図鑑のページを開くと、季節や地域が変われば、咲く花や棲息する植物の種類も、こーんなに変わるんだぁ！　ってことがわかる。

生徒　教科書にはあんまり出ていないから、勉強には関係ないや。

先生　それを言っちゃぁ、今回の

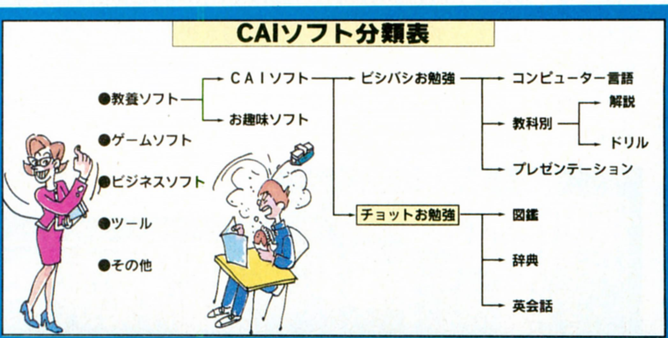

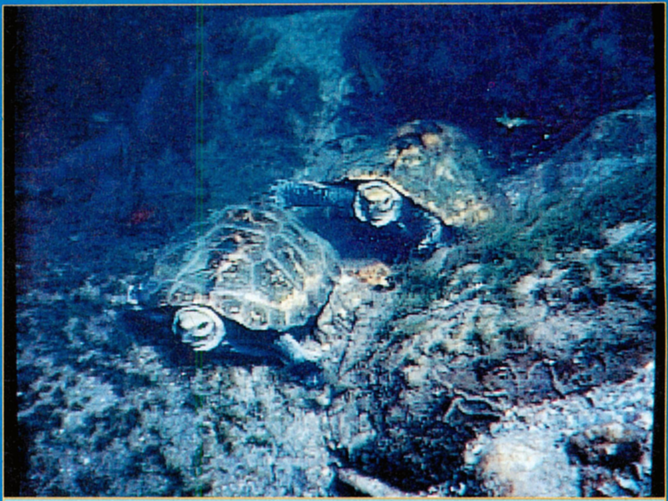

■ハイパーアクアリウム淡水編
■インターリミテッドロジック
■9800円[税別]

見る

☗これはサケ科のカワマス。185種類の魚それぞれについて、若魚、成魚、婚姻色などの写真を見せてくれている。

ケンサク

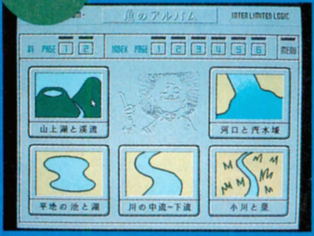

☗マルチメディアの仕上がり具合も大事だけど、図鑑や辞書ソフトで一番肝心なのは検索のやりやすさだね。

あそぶ

☗渓流や湖など5つの生息域に潜ってそこに生息している魚をアミで捕獲する水中探検というゲームもある。

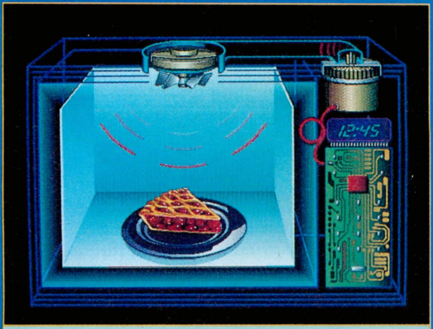

東芝EMIの「ハウ・シングス・ワーク」(1万2800円[税込])は、身のまわりにある物を解剖して仕組みを教えてくれる〝雑学図鑑ソフト〟。

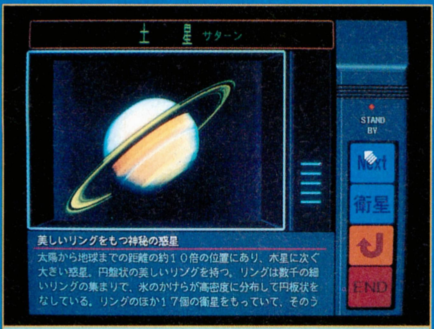

富士通の「銀河宇宙オデッセイ〜旅立ちわが太陽系〜」(9800円[税別])は、NHKで放送された銀河宇宙オデッセイをマルチに再現。

電脳商会の「電脳絵本　恐竜の世界」(5000円[税別])は、出てくる恐竜の数が7匹とちょっと少ない。でも年表もあって勉強になる。

講座はおしまいよ。いいですか。天下の副将軍こと水戸黄門さんが意気揚々と諸国を漫遊できるのは、格さん助さん、それから風車の矢七と由美かおる(ん?)が陰になり日向になりで、ゴローコーをお助けしているからだ。お勉強だってこれと同じ。教科書だけじゃなくて図鑑の助けがあれば、絶対理解度が上がるってもんだ！　図鑑は写真とか図解がいっぱいあるから、教科書の内容をビジュアライズに補完してくれるんだね。勉強にもちゃんと役立つんだよ。

生徒　なくてもいいけど、あったらもっといいものなんだ。

先生　ためになる〝知識のオマケ〟みたいなものだね。さっきも言ったように、図鑑は絵や写真がいっぱい。それに植物ひとつを取り上げてみても、たくさんの情報が詰まっているから、趣味で眺めているだけでも十分に楽しめる。ちょっとエンターテイメントで、ホームユース的な使いかたもできるってところが教科書と異なる大きな特徴だ。CAIソフト分類表で、図鑑を〝チョットお勉強〟に分類しているのは、そのためだ。

生徒　本の図鑑とパソコンソフトの図鑑ってどう違うの?

先生　CD-ROMソフトは大容量がウリ。文字データだけならかなりの内容が入るけど、図鑑ソフトはマルチメディアもまた図鑑ソフトの大きなウリだから、リアルな映像や動画にデータが食われる結果、図鑑としての情報量がやや足りない印象を受けてしまうのが残念と言えば残念。でもやはり検索の便利さ楽しさは、エンターテイメントな図鑑ソフトの特徴ですな。今日持ってきた5本の図鑑ソフトの内容も、アカデミックなものからホビー感覚のものまでいろいろ。たとえば、左ページの大きな写真を見てみようか。これは魚の図鑑ソフトなんだけど、実写を撮り込んだグラフィックはリアルでしょ。自らを水中記録家と呼ぶ写真家、田口哲さんが撮った本格的な写真だ。なんと、185種類の魚を〈科〉、〈インデックス〉、〈生息域〉3種類の方法で検索できる。釣り講座や魚すくいのゲームもあって結構楽しめるんだぞ。私たちの身のまわりは不思議でいっぱい。だから図鑑ソフトは、勉強でもホビーでも、いろいろな分野でたくさん作られてくるだろうね。

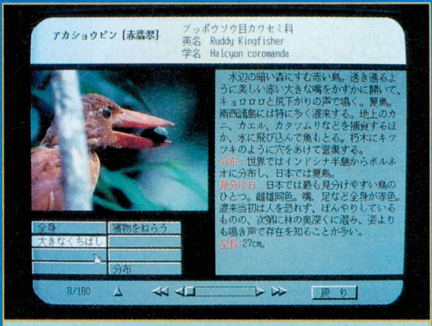

『日本の野鳥』(富士通ソーシアルサイエンスラボラトリ、9700円[税別])は、227種類の鳥の解説と鳴き声、映像が簡単な検索で楽しめる。

ベラ飯嶋の 情報局TOY-BOX

コンピューターはおみくじ占いの夢を見るか?③

前回は、コンピューター占いに足りないもの、それは占いの〝威厳〟だっていう話で終わった。今回はその続き。占いの〝威厳〟って?　コンピューター占いとそのほかの占いはどこが違うの?　てなことを考えよう。

占いの占いらしさ、いわゆる威厳を考えると、それは〝歴史〟と関係あるような気がする。たとえば、中国3000年の昔からとか、日本古来の神事に使われてきたとか、ジプシーが呪術的に使用していたとかいうヤツね。現在の占いすべてが〝歴史〟を持っているとは思えないけど、占いにはそうした背景があるから、〝威厳〟というか、〝らしさ〟があるんだよね。たとえインチキくさくても。

一方、コンピューターの歴史と言えば、どう考えてもごく最近の歴史に限られてしまう。それに、コンピューターって結局は1と0の世界だから歴史が古かろうが新しかろうが関係ないじゃないの。

じゃあ、コンピューターには勝ち目はないのか?　いやいや、あります。そこらへんは、また次回でね。

⬆やっぱり、歴史があるものは強い。それが、不可思議なものならなおさらだ。

次号予告

次号CAI講座では、〝チョットお勉強ソフト〟の辞書をとりあげる予定。辞書といえば、持ってない人はいない。教科書の次くらいにお世話になっている本だ。いまさら、解説するまでもないのかもしれないけれど、パソコンソフトともなれば、馴染みの辞書もいろいろあるかも。

あて先

〒107-24
東京都港区南青山6-11-1
スリーエフ南青山ビル
(株)アスキー ログイン編集部
CAI情報局 係

お楽しみページ

ろぐまーけっと

熱血おもちゃ.. おっとっとアブナイアブナイ

さて今回は田宮模型の1/14タムテックF1を追う！

おお、ここはどこだ？　なくなってしまったはずの『熱血おもちゃランド』ではないか！　ついに、未練がましい編集長と担当編集者によって復活したのか？　などと冒頭から読者を緊張させ、実はここ、『ろぐまーけっと』とかいう箸にも棒にもかからないページだったのだとネタを明かしたりして、おちゃめさん。新作ラジコンカーの紹介なので、こんな体裁をとってみたわけなのだけど、内容は久々にアレなので元気は元気だぞ。それだけだけど。

かつての以前、ログインには、最高に人気でタメになって最高に面白い『熱血おもちゃランド』という最高にタメになる人気のページがあったが、人気がなくていつのまにか連載中止になってしまった。しかし、世の中よくしたもので、連載が終わったとたん、「気に入っていたので連載を再開してください」、という主旨のはがきがたくさん来たりして、そんなこと、終わってからじゃなく連載中に言ってくれよという気持ちになるが、やはり、世の中はつらいものである。

さて、ここは『熱血おもちゃランド』とはまったく関係ないページだ。だから、旋盤とかドレメルとか謎の専門用語とか工員服のふたり組とかは、やっぱり登場するのだ。まいったね、どうも。旋盤は出てこないけどさ。

さて、なにはともあれ今回紹介するのは、〝世界のダブルスター〟として有名な田宮模型が発表した、なんと14分の1スケールのタムテックＦ１だ。タムテックとは田宮模型が発売している一連の小型ラジコンカーのシリーズのことで、これまで採用していたスケールは24分の１だったが、このたびアイテムのラインアップにＦ１レースカーを加えるにあたり、14分の１という新スケールを採用、さらにいくつもの新機軸を導入し、去る２月、めでたく発売になったのだ。

この良き日にあたりまして、田宮模型では、全国の問屋を集め技術講習会を開催。新しい技術を満載したこのタムテックＦ１を関係各位に広く理解してもらおうという意図のもと、実際に会場でタムテックＦ１を製作、試走させてくれるという内容の講習会であります。と、なんだか文章が説明調になったところで、さて、さる筋からその話を聞きつけた我々ログインは即、田宮模型に電話をかけた。

「まぜて」

かくして、編集長、副編集長、カメラマン、担当編集者という、どこの問屋よりも多人数で押しかけつつ、タムテックＦ１を製作できるわ、完成したらもらえるわ、記事にはなるわ酒は飲むわ障子は破るわの大騒ぎには……、それほどならなかった。なぜなら、日頃偉そうなことばっかり言っているわりには、ログイン代表２名が模

熱血おもちゃランド ←サブリミナル

ああ、しあわせ…

HAPPY!

パーツを切れ!

⬅⬆⬇懐かしの工員服を着たログインタムテック製作班。帽子は忘れてしまったが、パーツ数も抑えられ、しかもスケール感を失わないタムテックＦ１にふたりとも驚くやらあきれるやら。ちなみに下の写真、中央の人物は田宮模型宣伝部の前ちゃんだ。自動車ブブブーって感じ。

ネジを回せ!

まじめコラム

ハイテク技のＦ１とは?

最近の電子部品の小型化を眺めて見ると、小さなラジコンカーぐらい簡単に作れそうだが、どっこい、モーター、受信器、電池など物理的に小さくしづらい部分があるらしい。さらに、スケール的にも十分なものにしようとすれば、いろんな技を使わなければならない。タムテックＦ１では、ステアリングを動かすサーボをドライバーの位置に置き、細いノーズの中をギアを介して動力を伝達している。巧みな仕掛けだ。また、実物そっくりの細いサスアームは透明な樹脂で補強するなど、スケール感を失わずに必要な強度を得ている。軽量化を計り、単３電池で30分も走れるという点も、経済的に重要な技であろう。

熱血おもちゃランド ⬆サブリミナル

型製作に手間取ってしまったのだ。

エグザクトの工具をよこせだの、プロトのドライバーじゃなきゃね、とかうるさいことおびただしい。しかも、うるさいだけである。まあ、細かいことは周囲の写真を見てもらうとして、このふたり以外の人々は順調に製作、試走していたので、製作には問題はなさそうだった。やはりＦ１クラスになると、24分の１ではどーも小さすぎるので、14分の１スケールの選択は正しかったようだ。最近、熱に浮かされたかのようにラジコンが大流行中のログイン編集部。このうえタムテックＦ１なんかハヤっちまった日には、本が出なくなるのではないかと心配してしまうが、どうでもいいか？　ではまた次回(ないよ)。

フェラーリ643フルセット
価格：２万3800円[税別]
大好評発売中

熱血おもちゃランド ⬅サブリミナル

それでは次回の熱血おもちゃ……おっとっと

MOVIE

女の子たちの健気さが感動モンの映画だ
十五少女漂流記

ジュール・ベルヌの『十五少年漂流記』は、誰もが小さいころ必ずと言っていいほど読む1冊だと思う。それだけに、この話をモチーフにした作品数々ある。たとえば、楳図かずおの『漂流教室』とか、古いところでは『冒険ガボテン島』など。

今回紹介する映画も、〝十五〜〞もモチーフにした作品。つまり、15人の女の子たちが、無人島で幾多の苦難を乗り切るお話なわけ。

見どころは、やっぱり15人の初初しい女の子たち。どの子も、これから売り出すティーンばかりで、ツバつけたもんね〜、て感じ。確かに、これだけの女の子がキャピキャピしてると、ちょっと観るのが恥ずかしい気分になっちゃうかもしれない。でも、力を合わせて無人島で生活していく様子は、ホント健気で感動的ですぞ。

監督は、TBSの吉田健。これが初めての劇場作品なんだけど、女の子を生き生き描く腕はなかなかのもん。音楽は喜多郎で、出演が『東京エレベーターガール』の奥山佳恵、山本未来、斎藤友美など15人の女の子たち。素直な気分で感動するのもいいし、アイドル先取り気分で観ても、楽しめる1本かもね。

⬆どーゆーわけか、無人島に漂流するお話って、必ずといって言いほど出産シーンがあるんだよね。なぜかな？

⬆ちょっと若くなると(決してオバさんとは言わないが)、どの子も同じ顔に見えるから困る。服で判別するしかないか。

⬆入場料金のうち、50円が地球市民財団に寄付され、自然保護に役立つそうだ。

アミューズ、TBS製作
松竹富士配給
3月7日公開予定

VIDEO

色エンピツとか筆箱なんかのキャラクターグッズを持ってたなあ!!
宇宙家族(スペースファミリー)ジェットソンズ

小さいころ、毎日ワクワクして観てた番組があった。アニメーションなんて言葉も知らず、テレビのマンガって呼んでいた。その番組のタイトルは『宇宙家族』。

内容は、未来のアメリカを舞台に、パパとママとお茶目な高校生の娘といたずら盛りの男の子、てな構成の一家が、毎回てんやわんやの大騒動を巻き起こすというもの。ま、よくある典型的なホームコメディーの未来版ですな。

でも、ここに描かれていた未来社会ってのには、ホント憧れた。映画『ブレード・ランナー』以降、未来社会と言えば薄暗く汚れた退廃的な姿で描かれることが多いけど、『宇宙家族』の世界はエアカーや動く歩道など、当時(1962)はまだ見たことのなかった便利な機械でいっぱいの、明かるい楽しい未来だったのだ。

そんな『宇宙家族』が、アメリカで映画になったと聞いたときは、へぇ一今ごろねえ、と思ったもんだ。でも、製作者が『チキチキマシン猛レース』や『怪獣王ターガン』などと同じハンナ&バーベラだから、向こうの人にとっちゃ日本にとっての〝アトム〞とか〝オバQ〞みたいなもんで、ノスタルジックに喜ぶ人が多いんだろうなあ。

もちろん、かつてのファン(少なくとも30歳前後の人だろう)は、昔の感動そのまんまに楽しめるけど、若い人だって(あ〜、年寄り臭い)キッチュでレトロな魅力が感じられるんじゃないかな。〝ケンケン〞のTシャツ好きな人なら楽しめるよ。

CIC・ビクタービデオ
82分、1万6480円[税込]
3月21日発売予定

LOGiN **1992年6号アンケートはがき**

1 おもしろかった記事（5つまで）

1 2 3 4 5 6 7 8 9 10 11 12 13 14
15 16 17 18 19 20 21 22 23 24 25 26 27 28
29 30 31 32 33 34 35 36 37 38 39 40 41 42
43 44 45

2 つまらなかった記事（5つまで）

1 2 3 4 5 6 7 8 9 10 11 12 13 14
15 16 17 18 19 20 21 22 23 24 25 26 27 28
29 30 31 32 33 34 35 36 37 38 39 40 41 42
43 44 45

3 いつも読んでいるパソコン誌（いくつでも）

1 2 3 4 5 6 7 8 9 10 11 12 13 14
15 16 17 18

4 持っているマシン（いくつでも）

1 2 3 4 5 6 7 8 9 10 11 12 13 14

5 パソコンの使用用途（いくつでも）

1 2 3 4 5 6 7 8 9 10 11 12 13

6 性別 1 2

7 年齢 1 2 3 4 5 6 7 8 9 10 11

8 職業 1 2 3 4 5 6 7 8

フリガナ		生 年 月 日
お名前		19　年　月　日生
ご住所 〒□□□-□□	都道府県　市区郡 ☎(　　)	

使用機種	メーカー 機種名	次に買いたいパソコンは？	メーカー 機種名

3 いつも読んでいるパソコン誌はなんですか？（いくつでも）

1.コンプティーク／2.ポプコム／3.テクノポリス／4.MSXマガジン／5.ファミコン通信／6.アイコン／7.ASAHIパソコン／8.アスキー／9.I/O／10.マイコン／11.PCマガジン／12.Oh!PC／13.Oh!X／14.Oh!FM TOWNS／15.THE BASIC／16.日経パソコン／17.The COMPUTER／18.その他

4 あなたが持っているマシン(シリーズ)はなんですか？（いくつでも）

1.PC-8801／2.PC-9801／3.PC-286/386／4.X68000／5.FM TOWNS／6.Macintosh／7.AMIGA／8.ATARI-ST／9.IBM-PC／10.スーパーファミコン／11.ファミコン／12.PCエンジン／13.メガドライブ／14.その他

5 パソコンは主にどんなことに使いますか？（いくつでも）

1.ゲーム／2.ワープロ／3.データベース／4.パソコン通信／5.ゲームプログラム／6.ゲーム以外のプログラム／7.リストの入力／8.技術計算／9.作表・表計算／10.コンピューターグラフィック／11.コンピューターミュージック／12.パソコン自体の勉強／13.コンピューターによる教育

6 性別

1.男性／2.女性

7 年齢

1. 10歳未満／2. 10～12歳／3. 13～15歳／4. 16～18歳／5. 19～22歳／6. 23～25歳／7. 26～30歳／8. 31～35歳／9. 36～40歳／10. 41～50歳／11. 51歳以上

8 職業

1.小学生／2.中学生／3.高校生／4.大学、大学院生／5.短大、専門学校、予備校生／6.会社員／7.自由業／8.無職

アンケートはがきの書き方

アンケートはがきの表のお便りコーナーにはレターズ・フロム・ユーあてのお便り、ログイン編集部へのご意見、ご希望など、なんでもご自由にお書きください。下部の読者が選ぶTOP20の欄には、あなたが推薦するソフト名をひとつだけお書きください。

アンケートはがきの裏の部分はマークシートになっています。各質問の答えと同じ番号の⊂⊃を、必ず鉛筆で濃く塗りつぶしてください。⊂⊃からはみ出したり、薄かったりすると、機械が読み取れない場合がありますので、注意してください。また、マークシート以外の住所、氏名などは、ペンなどで記入してもかまいません。

マークシート記入例

良い例　悪い例

ログイン1992年6号アンケート

1 おもしろかった記事を、以下から5つ選んでください。

2 つまらなかった記事を、以下から5つ選んでください。

1.SOFTLOG／2.SUPER NEWSOFT／3.NEWSOFT／4.NEWS FILE／5.ドラゴンスレイヤー英雄伝説Ⅱ／6.シュヴァルツシルトⅢ／7.天舞／8.グラディウスⅡ／9.レイズ／10.ブルー／11.天下統一Ⅱ／12.ウィザードリィ ベイン・オブ・ザ・コズミックフォージ／13.KIGEN／14.パンツァーカイル／15.レイルロード・タイクーン／16.ソフトウェアレビュー／17.懐かしゲームレビュー／18.覇者への道／19.戦国御免／20.WIZでござるよ／21.走れ、ゴメス!!／22.さわやかパワーモンガー／23.愛のモナーク道場／24.ブランディッシュ症候群／25.千客万来エメラルドドラゴン／26.ブリちゃんのお部屋／27.激闘甲子園／28.ゲーム情報パラダイス／29.特集 三國志／30.アドベンチャーツクール98ドタバタ制作記／31.アメリカ遊々巡業記／32.ソフト部屋巡業記／33.X68000新聞／34.TOKYO TOWNS SHOW／35.OVERSEAS CONNECTION／36.テレビゲームクラブ／37.ソフコンPRESS／38.CAI情報局／39.ログマーケット／40.オールザット ウルトラ科学／41.スーパー占い／42.レターズ・フロム・ユー／43.墜落日誌／44.ワンダービット／45.特別付録 太閤記 苦労しないで出世する方法(上巻)

郵便はがき

料金受取人払

赤坂局承認

1578

差出有効期間
平成4年4月
30日まで
郵便切手は
いりません

1 0 7 2 4

(受取人)

東京都港区
南青山6-11-1
スリーエフ南青山ビル
(株)アスキー
LOGiN 編集部 行
(1992年6号)

お便りコーナー

SOFTLOG 読者が選ぶTOP20投票用紙

202ページのリストの中から選び、番号を書いてください

テクノブームが巻き起こる気配!?
age of "E"

元電気GROOVEのCMJKとピコリンからなるテクノユニット、それがCUTEMEN(キュートメン)だ。
本作は、彼らのデビューミニCDにあたるのだが、これまでのハウスミュージックや、その発生の発端となったテクノのエッセンスを吸収しているだけあって、キラリと光る楽曲揃いだ。ピコリンのボーカルが、カールスモーキー石井に似ていて、なかなかメロウ。テクノブームの再来を予感させる、期待大のユニットがまた誕生した。

CUTEMEN
ビクター音楽産業
VICL-2065 2000円[税込]

彼女の歌声に"恋"を感じる1枚です
THE DREAM OF IT

Reimyの待望のベストアルバムが発売された。クリアーな歌声は、ときには新緑の風景を、そしてときには都会の雑音が途切れる瞬間のようだ。デビュー当時はかわいらしい印象を受けたが、ここ最近は歌唱力も成長し、貫禄も出てきたようだ。その彼女のこれまでの軌跡が、頭の中を静かに回遊する。ダンサブルな曲からゆったりしたナンバーまで、Reimyらしい1枚といえる。アツアツでラブラブなふたりにオススメします。どうぞ。

Reimy
ファンハウス
FHCF-1172 3000円[税込]

ジャズ、ラップ、ファンクの融合CD!
トーキング・ラウダー

1980年代の終わりごろ、ロンドンではアシッド・ジャズが流行した。その仕掛け人的存在が、ジャイルズ・ピーターソンだ。で、今回紹介するのは、その彼が新設して注目されているトーキング・ラウド・レーベルのオムニバスCDだ。
内容は、ほぼジャズにラップ、ファンクといったジャンルが融合したような曲ばかり。また、参加しているのはほとんど知られていない人ばかりなんだけど、聴いていて気持ちがいいしカッコイイぞ。

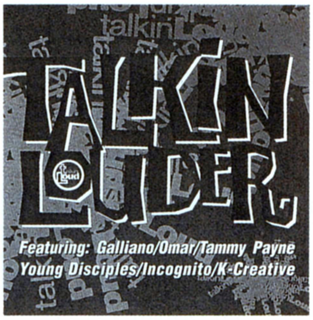

ヤング・ディサイプルズほか
日本フォノグラム
PHCR-17 2800円[税込]

やった～! キヨシローが活動再開だぞ
世間知らず/Boys

キヨシローが、久しぶりのソロアルバム『Memphis』を完成させた。その先行シングルとして発売されたのが、この『世間知らず/Boys』なのだ。早くアルバムのほうを発売しろ～! って感じだけど、もうちょっとの間このCDでガマンだ。『世間知らず』と『Boys』は、まったくタイプが違う曲なんだけど、どちらもキヨシローらしさがよく出ていて、ファンにはたまらないぞ。本当にニューアルバムが楽しみになっちゃう1枚だよん。

忌野清志郎
東芝EMI TODT-2795 930円[税込]

ハイサイ比嘉と 田川ラメ夫の 試聴室

田川 ようやく春の訪れが肌で感じられるようになりましたね。こんにちは、試聴室のコーナーです。
比嘉 まだ寒いですよ。ところで、今回は、カステラの3枚目のアルバム『100時間連続』でしたね。久しぶりにこの人たちの曲を聴いたんだけど、相変わらず声が高いなあ。ボーイソプラノみたい。
田川 一気に書いたねー。カステラの魅力をひとつだもんね、大木知之の中性的で超高い声は。でね、カステラはこれまでに4枚のアルバムを出してるんだけど、コレが一番好きだね。勢いのあるハイテンションナンバーからグラムロック、鼻歌みたいなメロディーのものと、バリエーションに富んでるから。いいわー、若いって。
比嘉 オレは『よくまわる地球』のほうが好きだなあ。バリエーションならこの最新作で、勢いでいったらファーストアルバムが最高じゃないの? 『ビデオ買ってよ』とか『体力に限界はあるのか』とか。
田川 だって、ファーストは勢い一辺倒だったじゃない? でも、3枚目では、ようやくテクニックがアイデアに追いついてきたって感じがするんだ。テクはまだまだって声もあるけど。ともかく詞といい曲といい、目のつけどころが最高! 今後の活動も期待だー!

100時間連続 カステラ
ソニー・レコード
SRCL-1797 2800[税込]

芥川賞落選作家の5年間分のエッセイ集
愛のメエルシュトレエム

芥川賞連続落選タイ記録保持者の島田雅彦も、最近では演劇『ユラリウム』の演出、映画『トパーズ』に友情出演など、奇妙な活躍が続いている。ちょっとヒネた語り口に熱狂的なファンも多いらしい。

そんなファンにとって、この本は超オススメ。サブタイトルに〝島田雅彦クロニクルズ〟とあるように、1987年から1991年までの作者の身近なできごとをまとめたエッセイ集なのだ。でも、ただのエッセイ集と思うなかれ。プライドの高さと変人ぶりには定評(?)がある作者ならではの、スルドイ批評が満載。話題も、都市論や天皇論などちょっとカタメの話題から、女優のナスターシャ・キンスキー(作者が大ファンらしい)の魅力や世界各国に散らばる友人の話まで、いろんな分野にわたっている。

ヒネくれてると言っても、嫌味じゃなくて、読んで後に思わずニヤッとしちゃうような感じ。わかるかなぁ。一度読むと、結構やみつきになるオモシロさなのだ。

島田雅彦著
集英社、1500円[税込]

世界中の珍獣奇獣が大集合の本なのだ!
秘密の動物誌

『アトラス』で探検していると、ヘ〜んな動物がたくさん出てくるよね。それを見て、「昔の人はこんな動物がホントにいると思っていたんだよね〜」なんて言ってた人はいないかな？　でも、世界中には信じられないような珍獣がいっぱい棲息していたかもしれないぞ。この本はそんな、誰も知らないような動物の観察記録集なのだ。

この本で紹介されている動物は、全部で23種類。どれもが、ホントに不思議な動物ばかりで、『アトラス』の珍獣顔負けだ。たとえば、足のある蛇や空飛ぶ象、一本足の魚、ギリシャ神話に出てくるケンタウロスそっくりの半人半獣の動物、ドラゴンのように火を吐く動物などなど。なかには、ちょっとマユにツバつけたくなるくらいアヤシイのもいるけど、こんな動物が実際にいたら楽しいだろうなぁ。

動物に詳しい人や、博物学や神話に興味のある人は、絶対読むべし。見ているだけで不思議な気分になっちゃう、ミョ〜な本なのだ。

ジョアン・フォンクベルタ、ペレ・フォルミーゲラ著
筑摩書房、3000円[税込]

マニアの部屋　今回は、ベラ飯嶋です

★黒死館殺人事件
★潜航艇「鷹の城」
★青い鷺

小栗虫太郎著

だいたい、私は推理小説が苦手なのだ。読み始めて殺人事件が起きると、すぐ犯人が知りたくなっちゃう。で、結局最後のほうを読んでオシマイ。こんなふうにガマンできない人だから、推理小説は向いてないんだなぁ。

でも、いくつか例外がある。謎解き以外の部分の、人間関係とか時代背景が魅力的だと、かなりノメリ込んじゃうのだ。

で、私が読める数少ない推理小説っていうのが、小栗虫太郎の作品。小栗虫太郎は、主に戦前に活躍した推理作家なのだ。今回紹介する本は、いわゆる〝法水(のりみず)もの〟と呼ばれている、探偵、法水麟太郎を主人公としたシリーズだ。この〝法水もの〟はどれも西洋趣味がこってり。シェイクスピアや『不思議の国のアリス』からの引用も多く、登場人物や舞台となる屋敷なども怪奇的というか幻想的で、ちょっと退廃的な雰囲気がある。ぶっちゃけて言うと、モッタイぶった感じなんだけどね。でもそこが、大正〜昭和初期の西洋懐古趣味が好きな私には、たまらない。

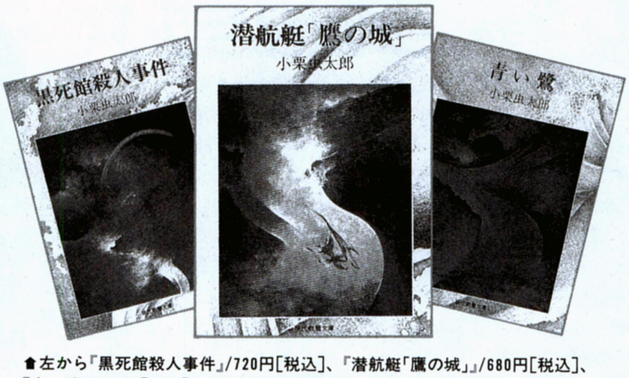

⬆左から『黒死館殺人事件』/720円[税込]、『潜航艇「鷹の城」』/680円[税込]、『青い鷺』/824円[税込]、すべて社会思想社。

なかでも、『黒死館殺人事件』は450ページ以上もある大作で、最高傑作といわれている。でも、私が個人的にオススメしたい作品は、『青い鷺』に収録されている『二十世紀鉄仮面』。ゾクなやつとか言われても、法水とヒロイン浪江とのロマンスは捨てがたいし、フランスのルイ14世時代の謎、あの〝鉄仮面〟がモチーフってところも好みなのだ。

作者はかなり暗号に詳しいらしく、作中にいたるところに暗号がちりばめられていて、推理小説ファンも十分満足できる本格的な作りになっている。ちょっと前の作品だけど、現代の探偵小説では真似できないような豪華絢爛な世界がヨイぞ。

PRESENT

ついに出るぞ、ホントに出るぞ、期待大で待っててチョーダイ、寺島令子先生の『墜落日誌』の単行本！
ログイン読者ならモチロン、寺島先生のファンは今すぐ書店で予約すべし!! 売り切れ必至の話題作だ。

コナミグッズ

10名

⬆昨年の「コナミファンの集い」で参加者に配られた『ゴエモン』の下敷きと、ゲームサウンドがいっぱいのシングルCDをセットでプレゼントだ。

『聖天』

6名

⬅ゲームの基本はやっぱりテーブルゲーム。いざ、勝負てなもんだ。それも、しぶ〜く将棋なんていいよね。

『三國志Ⅱ』カードゲーム

3名

⬅『三國志Ⅲ』が発売されて三國志ファンは幸せいっぱいのはず。でも、たまにはカードゲームもいいかもね。

『しあわせのかたち』サイン本

3名

⬆兄弟誌、ファミコン通信で好評連載中の『しあわせのかたち』がアスキーコミックスから発売された!! ①〜③巻のサイン本をセットで3名に。

『レイズ』

5名

⬅パソコンの中でペットを育てるシミュレーションゲーム『レイズ』。動物が好きな人にオススメなのだ。

『天舞』テレカ

10名

⬆『アークスⅢ』、『斬Ⅱ』と快調にヒット作を出しているウルフチームから、大好評の新作『天舞〜三国志正史〜』のテレカをプレゼント。

過ぎし日の あやまち

まずは、1、2合併号の表紙から。おまけディスク通信の番号がNo. 4となっていました。熱心な読者ちゃんならお気づきと思いますが、今回のおまけディスク通信はNo. 5です。申しわけありませんでした。

お次は3号です。160ページの、〝最新ゲーム徹底解剖〟で、『ぽっぷるメイル』の価格が8700円[税別]となっていました。正しい価格は8800円[税別]です。日本ファルコムさん、ほんとにホントにごめんなさい。

最後は4号、29ページです。ニューソフト『PCグローブ』の記事中、価格に誤りがありました。正しい価格は2万4800円[税別]です。かさねがさね、申しわけありません。

以上、ソフトハウスおよび関係者の方々、読者の皆様に大変ご迷惑おかけいたしました。本当にほんと〜にごめんなさい。

3号当選者

●『コブラ』カレンダー
北海道　長谷川洋志
秋田県　海浦　誠
東京都　草薙圭一郎
神奈川県　梅本　高志
愛知県　長岡　徹

●『ドラクエ』カレンダー
宮城県　佐藤　匡法
香川県　遠藤　伸二
香川県　白川　明史

●『ドラクエ』冒険の書
愛知県　澤　昌彦
大分県　釘宮せつ子
長崎県　尾上かおる

●ロトの剣
石川県　松下　直樹
茨城県　松本　直美
岡山県　馬場　浩司

●『ドラクエ』最強下敷き
兵庫県　大谷　恭平
福島県　松本　和樹
山口県　神田　剛治
千葉県　林　幸司
大阪府　岡野　克己

●『ドラクエ』ポストカード
大阪府　大内　拓也
愛知県　中村　竹也
兵庫県　山口　弘城
兵庫県　清水　明
千葉県　和田　泰一
徳島県　枝沢　博
静岡県　生熊　宏行
大阪府　三好　正晃
島根県　大栗　真宗
愛知県　野村林太郎

ほか10名

ログイン情報質問電話

03-3796-1918

ログイン情報質問電話の受付は、月曜日から木曜日の午後2時から午後5時まで。ただし、市販ゲームの解き方などにはいっさいお答えできません。また、バックナンバーの記事についても、こちらにお願いします。

★プレゼントの応募方法★

プレゼントが欲しい人は、官製はがきの裏に、①〜⑪のアンケートの答えを書いて下記のあて先に送ってください。締切は3月18日必着、発表は9、10号です。なお、このプレゼントに当選された方は、この号のほかのプレゼントに当選できない場合があります。

プレゼント応募アンケート

①郵便番号、住所
②氏名
③年齢
④職業
⑤電話番号
⑥お持ちのパソコンの機種、メディア
⑦希望するプレゼント
⑧プレゼントが欲しい理由
⑨あなたの好きなマンガ家、マンガ雑誌
⑩ログマーケットの感想
⑪ログマーケットへの文句！

〒107-24 東京都港区南青山6-11-1
スリーエフ南青山ビル
(株)アスキー ログイン編集部
ログマーケット プレゼント係

鹿野司の

オールザットウルトラ科学

自我とか自意識とかってのは厄介なヤツで、意識しないと全然気にならないのに、意識し始めると、気になってな〜んにもできなくなっちゃう。困ったもんだなぁ!!

第118回　ボクっていったい何モノ？

我思う、故に我あり。

と、デカルトも言っているように、人間というのは、ぼくってナニ？　ってことを、ずっと昔から気にかけてきたようだ。

それに、こういう疑問は、誰でも子供のころに、一度くらいは持ったことがあるんじゃないかな？　と、いうわけで、今回は、この自分って何っていうことについて、ちょっとウロウロしてみたい。

まず、自分の意識って、体のどこにあるのかなあって考えると、たいていの人は、頭にあるに決まっているよ、なんて思うんじゃないだろうか。なにせ、頭でものを考えているんだもの、当たり前だ。

でも、本当にそうだろうか。ぼくたちは、今でこそ、頭でものを考えると思っているけど、それはそんなに昔からわかっていたことじゃない。たぶん、欧米の心理学ができた後のことだから、せいぜい200年くらい前からのことなんだ。それ以前は、自分イコール心のある場所は、頭じゃあなかった。

たとえば、心というと普通は心臓にあるというよね。まあ、心臓というのはおかしいと思う人もいるかもしれないけど、少なくとも胸のあたりにはありそうだ。

そして、そう思うことには、ちゃんと根拠もある。

たとえば、とても悲しいことがあると、胸がすごく痛む。これは気のせいとか、文学的表現ではなくて、フィジカルに痛いもんだ。

どうして悲しみが、胸の痛みになるかは、よくわからない（一説によると、呼吸と関係しているらしい。ストレスによって、呼吸器のまわりの血管が収縮して、酸素を吸収しにくくなるとかなんとかいう話を聞いたことがある。そういわれてみると、辛い気持ちになっているときは、いつの間にか自発的な呼吸が止まっていて、とても苦しくなることがあったりするから、案外そういうものかもしれない。それにしても、人間の体ってのは、つくづくおもしろくできているなあ）。でも、気持ちの動きが胸のあたりの感覚と連動するわけだから、そこに自分があると思うことは、ちっとも不思議じゃない。

それに、古代ギリシアの哲学者たちは、自我のある場所を肝臓だと思っていたらしい。

もっとおもしろいのは、自分がどこにいるかという場所を、意識してずらすことができるってこと。そういう話が、『「御冗談でしょう、ファインマンさん」II』（岩波書店）の中の『変えられた精神状態』の中に出てくるんだよね。

このエッセイの中で、ファインマンは、感覚除去タンクというものの中に入った体験を書いている。このなんたらタンクというのは、人肌の温度の硫酸マグネシウムの濃い溶液が満たされていて、その上にプカプカ浮くことができ、音も光も遮断されるようにしたもので、まあ似たようなものは、リラクゼーションとか、メデテーション用として、日本にもあるよね。

この中で、プカプカしたファインマンは、ふと自分の呼吸している位置が、中心から1インチくらいずれていることに気がついた。

そんで、こりゃあおもしろい、じゃあ自分というのは、もっといろいろな場所に動かせるんじゃないかって、あれこれ実験してみたんだよね。そうすると、自分の位置を胸とか腰とか、はては手の先から、体の外まで出してしまえるようになったんだと（でも足の先には動かせなかったらしい）。

なんで自分がその位置に移動したとわかるかというと、ときどき上から落ちてくる水滴が、たとえば右手に落ちても、自分の左側に落ちたって感じるからだ。もっとも、そういう水滴の刺激があると、自分の位置はまたピューッと元の

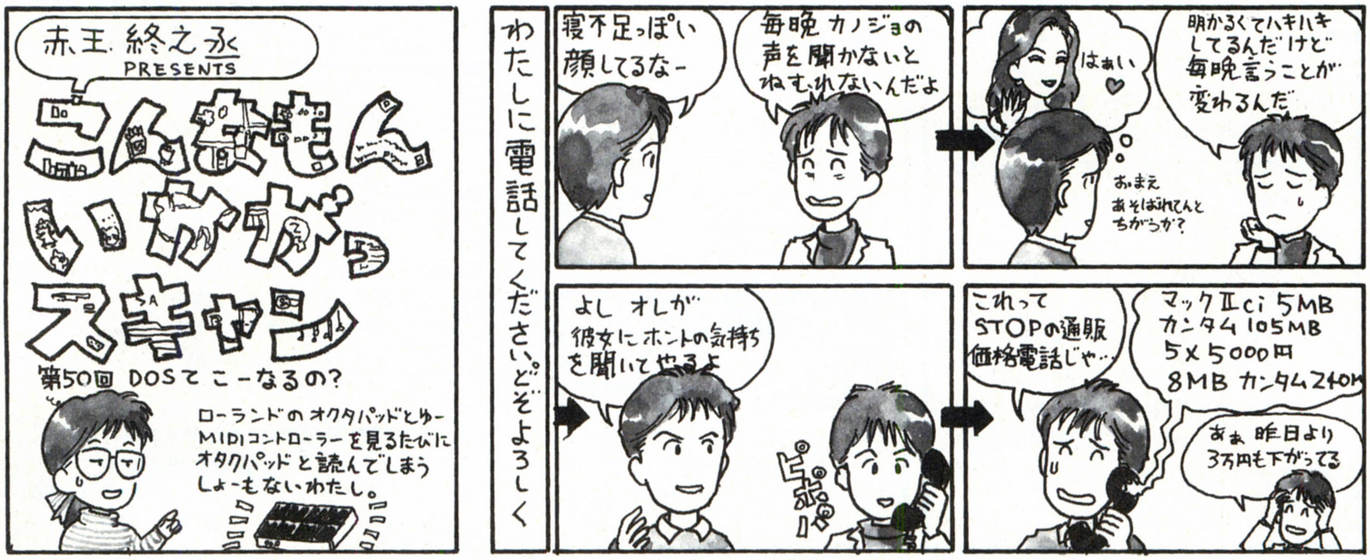

頭のところまで戻って、また体の外まで追い出すには、努力がいるのだそうだけど。

ということは、自我というのは、結局自分の思い込みによって生じているってことなんだよね。

これは自分が何かしたときのイメージというものを、思い出してみてもわかる。

そうすると、そのイメージの中では自分の全身が見えたりして、自分を第三者の目で見ているようなものになるよね。

でも、自分の本当の経験は、自分は常に自分の内部にいたはずで、第三者の目で見られるはずがない。それなのに、どうして一人称のイメージでなく、三人称のイメージになるのだろう。

これも、自分というものが思い込みでできているということの、証拠のひとつのわけだ。

これとは逆に、スポーツ選手のイメージトレーニングというのは、そういう第三者の目でみたイメージ程度ではダメらしい。

オリンピックとかで見る高飛び込みの選手や、スキーの選手は、よく競技に入る前にイメージトレーニングをやっているけど、あれは、もっと自分の体の動かし方に密接なイメージなんだよね。

たとえば、スキーだったら、コースをどうとって、そのとき筋肉がどう動くかまで順番にイメージできるようにならないと、一流とはいえない。そして、そういったイメージトレーニングをやっているときの筋電図を取ると、競技をやっているときと同じ筋肉の緊張が、順番に起きていく。

このときものすごくおもしろいのは、スキー板の先のほんの1センチくらいの微妙な動きまで、一流選手にはわかるってことだ。実際、スキー板の先をコンと叩くと、思わずイテと言っちゃうんじゃないかというくらい、体の一部として実感してるみたいなんだよね。

また、飛行機のパイロットに、飛行機を操縦しているイメージをしてもらって、それでたとえば右翼がもげたなんて想像をしてもらう。そうすると、その翼がまるで自分の肉体の一部と感じているみたいに、パイロットの右手の筋電図に緊張があらわれるんだよね。

自動車の車両感覚ってのも、これと似てるよね。

自動車の運転がうまくなると、自分は運転席にいるのに、なぜか自動車のお尻が壁に触るかどうかということが、自分のおへその位置がわかるのと同じようにわかる。

こういうのはつまり、自我がじわーっと、自分の体の外の、道具にまでハミ出しているってことだよね。そんなことはあり得ないはずなのに、人間は道具と一体化することができるってわけだ。

これまた、自我が思い込みであるという証拠だ。しかしそうなると、どうして人間は自我があると思い込む必要があるのか、という疑問が湧いてくる。自分というものがあると思い込むと、何かトクになることがあるんだろうか。

生物を、情報処理装置として考えると、自分というものが、必ずしも必要になるとは思えない。

生物が生き延びるには、外界から何か刺激を受けたとき、それに対して適切な反応を返すことができれば、それだけで十分だからだ。たとえばすごく単純に考えると、草食のけものは、肉食獣を見たら自動的に逃げ出す、というプログラムがあれば、十分に生き延びていける。このプロセスには、自分というものはまったく必要ない。

考えてみると、自分というのは、ふだんの生活で、常に存在しているわけじゃない。

すっかりお馴染みの道を通って、ある場所、たとえば学校とか職場へ行くようなとき、その道順を意識することはほとんどない。つまり、自分の意識で、自分をコントロールして、その場所に向かわせているようには思えないんだよね。

そんなことないよと思うかもしれないけど、それだったらふだん歩く、普通の歩き方というのはどうだろう。歩くというのは、二足歩行ロボットがムツカシイことからもわかるように、非情に高度な情報処理を要求されるけど、たいてい誰だって、ツーっと無意識に歩くことができる。そこには意識は必ずしも必要ないんだよね。

つまり人間も、わりとルーチンな仕事をやっている限り、自分を意識することはないわけだ。

こういうことは、タイプの配列を覚えるときなんかに、如実に経験できる。まだへたくそな段階では、どのキーがどこにあるということを、非常にはっきり意識できる。ちゃんと紙にAの位置はここって言えるんだよね。

ところがブラインドタッチに熟練してくると、キーがどの位置にあるかというのは、意識できなくなっちゃうんだよね。Aといえば左手の小指が動くから、そこがAの位置とはわかるけど、まずそれを思い出さないと、Aの位置を認識することができなくなっちゃう。

実はこういった変化が、自分とは何かってことを突き止める、大きな手掛かりになっているんじゃないだろうか。　　　　（続く）

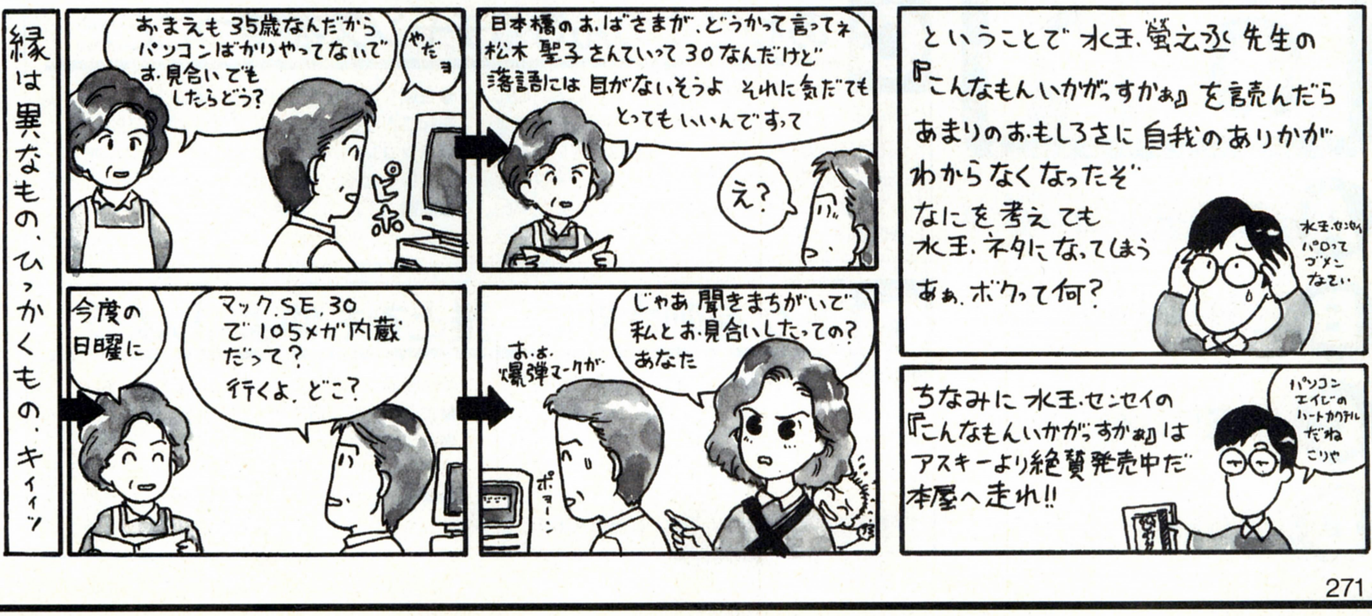

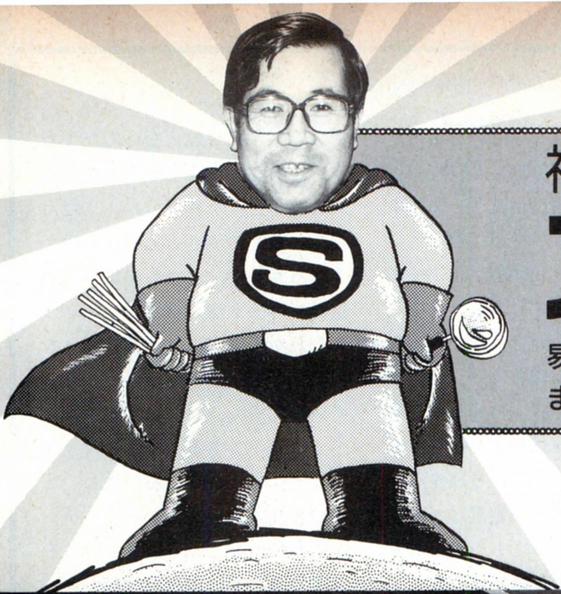

福田有宵先生の

スーパー占い

易で占うあんたの運勢は、パッと心に浮かんだものを、そのまま選んでくださいね。答えを見てから選んだりしちゃダメ。

プロフィール 福田有宵(ふくだゆうしょう) 日本占術協会常任理事、茅場会常任理事、日本作家クラブ理事、産経学園綾瀬教室講師。易、気学、人相、手相、家相、トランプ占い、姓名判断など占いの幅は広く、霊視、神事なども行なっている。『幸せをよぶ姓名判断』など著書多数。

あんたの運勢　3月6日〜3月18日

バレンタインデーでチョコをもらったら、ホワイトデーにお返しをするのが、いつのまにか慣習になっちゃいましたね。えっ、もらってない? なーんだ、松本オヤジと同類ね。おっと失礼。でもま、もらったと仮定してさ、その彼女の髪型はどんな感じ? 次の4つの中から選んでね。もらってない人は、自分の大好きな彼女の髪型ってことでいいからさ。

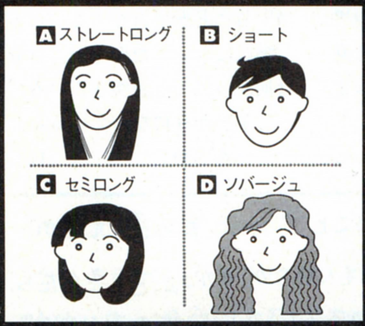

A ストレートロング

B ショート

C セミロング

D ソバージュ

A アクションを起こすなら、6日か12日に

春の気配とともに新風が吹き込み、積極的に。ふたつの希望に手をつけてよし。ただし実りまでは期待できず。社交面好調。ネアカで知性派の友人と、昼の交際が吉。学業は必須科目をガッチリと。6日、13日はアクションを起こすとき。

●恋愛運　やや不調。交際中の人は、つまらないことから熱が冷めてきそう。新しい出会いは吉。

●金運　とりあえず間に合うが、大金とは無縁。

●パソコン　自分の機種の新型が出て、ちょっぴりクヤシイ気分。苦難の後に喜びあるRPGが吉。

●開運　2と7、西北と西南、赤とオレンジ。皮革工芸品、クラッカー。1に挑戦、2に開拓。

B ふたつのことを求めても、両立しないぞ

二律背反で、ふたつの目標が両立しない。欲張らないこと。自説にこだわるとモメやすく、どこで妥協するかが大事。全体に慎重に過ごすこと。学業は長期計画を立てて。シッカリした取り組み方が将来成功する。足腰の疲れが出やすい。

●恋愛運　しばらくは小休止。お互いに忙しく、デートの暇がない。年下のコから好かれそう。

●金運　やりくりしても出費がち。飲食費の増加。

●パソコン　細かい仕事は気軽に引き受けて。マシンのつなぎ目を確認しよう。シナリオ集が吉。

●開運　3と8、東と東南、青と緑。ラジカセ、記念切手。なんでも紳士淑女の精神で行なえば吉。

C あわてずのんびりチャンスを待つことだ

鳴くまで待とうホトトギスの心で、のんびりチャンスを待とう。クラスや部活の行事に参加したり、趣味を広げると、収穫は大きい。8日、15日ごろ吉日。作文を書けば上出来。リーダーとして活躍するとき。学業は参考書の利用が効率的。

●恋愛運　キミのそばにいるコと仲よくなれそう。

●金運　金銭面の悩みあり。貸し借りのトラブルを起こさないこと。おねだりしても延び延びに。

●パソコン　システムに興味が出て、周辺機器など欲しくなる。ソフトはスケールの大きな作品を。

●開運　1と6、東南と東北、赤と紺。ルームコロン、花。家族との会話や愛情から幸せを味わう。

D トゲを刺さずに、誰とでも仲よくしよう

誰にでも調和するよう、心の安定を保って。初めはそそっかしさに注意。後半は口だけに終わらないよう、実力を出しきろう。初めと15日過ぎにチャンスあり。対人面、イヤなヤツは気にしないこと。女性の批判をすると後がコワイ。学業面、頭が冴えるとき。積極的に意見を出そう。

●恋愛運　外出先でのナンパは成功率が高い。

●金運　交際費増でピーピー状態。キセルはダメ。

●パソコン　パーツの疲労、損傷で、画面が乱れる。マシンの台を下げてみよう。城攻めゲーム吉。

●開運　5と10、東と西北。貯金箱、自分のコレクション。何でもプラス志向で意欲的になろう。

福を招く
あなたと私の
パーソナル占い

バイク事故が絶えない気の毒な男の話

引っ越しをしてからもバイクで事故続きです

3号でバイクの連続事故について占っていただき、ありがとうございました。あれから引っ越ししましたが、1週間ほどしてまたバイクで事故り、その2ヵ月後に車にひかれるなど、まだ事故が続いています。この先もこんなことが続くのでしょうか。友人は部屋に何か憑いているのでは、というのですが。(東京都世田谷区　匿名希望)

あの一、先生、3号で占ってあげたバイク事故の彼なんですが、もう一度占ってもらえませんか?
「そんなのが来てますか。ちょっと見せてください。……ふぅーむ、これは、続きますねえ」
えっ、バイク事故がですか?
「こんなふうに書いてください。誰にでも運というものがあり、様様な形で現われます。さて、今年のあなたは注意運で、対人面ではトラブルや誤解などで、スムーズには行きません。バイクに関しては、まだ続く見通しです。特に5月、8～11月は用心してください。相手側から被害を受けやすいので、必要以外は乗らないこと」
う～ん、キビシイなあ。あっ、方角にも関係あるんですか?
「年間を通して東北60度、西南60度が危ないですね。月別では、3、4月は南と北、5月は東北と西南、6月は東と西、7月は西北と東南、8月は東北と西南、9月は東南と西北と東、10月は東西と東南、11月は西南と東北、12月は南と北が凶方位になります。これは全部、住まいから見た方角ですからね」
ほかに何か対策はありますか?
「3月に東方位の神社、4月なら東南方位の神社にお参りし、交通安全の祈禱を受けてください。バイクを清めるには、駐車場の地面に毎朝御塩をまくことです。21日間続け、しばらく休んでから、また続けるようにします」
部屋に何か憑いてるんじゃ?
「部屋には霊体はありません。ただ、南方位に外宮を祭っていた場合は、これは御稲荷様のようなものですが、お勤めをすること。結局バイク自体を凶方位から購入したことが原因でしょう。今年いっぱいはケガや事故に遭いやすい運気ですから、十分に気をつけましょう。自転車にも気をつけましょう。もし部屋が心配なら、半紙をふたつ折りにしたものに塩を入れ、東南西北の順に、部屋の四隅に置き、〝お祓いいたします。お清めいたします〟と唱え、7日間続けてください。そうそう、長い筒型のバッグがもしあれば、それを処分したほうがよいでしょう」
というわけだ。今年はバイクに乗らないほうが、身のためだぞ。

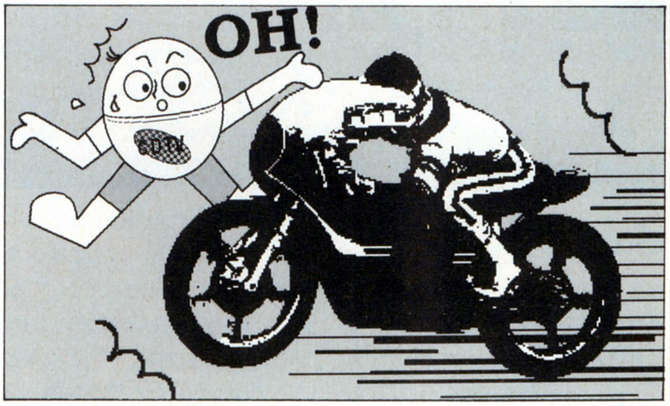

開運グッズってホントに効果あるの?

いやーっ、最近めっきり真剣な相談が増えたような気がするなあ。でもさ、気軽にどんなことでも相談してちょーだい。相談の内容は詳しく正確に、それと匿名の場合、ペンネームをつけてね。なるべく短いヤツをさ。さて、今号は久々に、当たったぞレポートの紹介だ。
「ログイン3号で占っていただき、ありがとうございました。家族のことまで、あまりに的中していてビックリしました。私の車好きまで……。さっそく家族に知らせようと思います。私はイライラしやすい性格なので、スピードの出しすぎにも注意しようと思います」
という報告は、3号のパーソナル占いで採用された、群馬県の小倉誠くんから。みんなも占いの結果がどうだったか、後で報告してくれるとうれしいな。それから、奈良県のP.N.シバイタロカ博士から、こんな質問が来てるぞ。
「よく雑誌に〝幸運を呼ぶ〟製品の広告がありますが、特定の品物を身につけることで、運が変わることがあり得るのでしょうか」
先生にうかがったところ、これはあり得るんだって。代表的なのは、誕生石を身につけること。でも、時期を選び、吉方位から購入することが大事。また、多くの人の手を経た品物には、その人たちの様々な思惑が染みつき、汚れている。だからお清めが必要だぞうだ。神前に置き、お願いする方法(7～10日)もあるが、専門家に頼んだほうが、より確かみたいだよ。

役者を目指す私に資質はありますか?

私は芝居が好きで、現在某劇団に所属し、役者を志しています。そこで私に役者の資質があるかどうか、占ってもらえませんか。ちなみに私が目指しているのは純粋な役者で、タレントではありません。一生のことなので本気で悩んでいます。(東京都足立区　匿名希望)

将来についての相談です。役者になりたがる人は結構いますが、やっぱり才能の問題ですかね。
「彼の場合、興味もあり、適性であるといえます。ただし、初めの路線を貫くのではなく、中年から芸風が変わり、そこで大成するでしょう。彼は改革の星を持ち、人生の状況に合わせて適応することができます。独立心があり、束縛されることを好みません。また、独創的な能力があり、常識的なワクの中では満足できません」
では、このまま役者を目指してもいいと思われますか?
「自分の志す道を歩むことには賛成です。成功の可能性はその後についてくるものです。まず自分自身で選び、苦労してやってみることではないでしょうか」

応募方法

福田先生に相談ご希望の方は、官製はがきに相談の内容と、住所、氏名、生年月日、電話番号を忘れずに書いて、下記のあて先まで送ってください。採用の方には、図書券3000円分を送らせていただきます。

あて先 ▶▶▶▶▶▶▶▶▶▶▶▶▶▶▶▶▶▶
〒107-24 東京都港区南青山6-11-1 スリーエフ南青山ビル
(株)アスキー ログイン編集部 スーパー占い係

比嘉ちゃんも大満足のおたよりコーナー

LETTERS FROM YOU

2月の初めごろ東京で地震が起きたが、あれはうちの水科(体の大きなカメラマン)が雪で滑って転んだのが原因らしい。本人がそう言ってたんだから間違いないぞ。

ふと思ったんですが、『森の熊さん』の歌で、熊さんはなぜ「お嬢さん、お逃げなさい」と言ったんでしょうか?

熊さんが話せることはおいといて、どうしてお嬢さんは逃げなければならなかったんでしょうか?

(静岡県　山本亮)

うーん、確かにそう言われてみれば変だよな。小さいころにも、子供ながらに「あの歌は変だなあ」と感じていたっけ。これはいったいどういうことなんだろうと、編集部の高橋ピョン太に尋ねてみたところ、熊さんは、森は危険なところだし、自分(熊)も危険な動物だから、こういうところに来ちゃいけないよという意味で「逃げなさい」と言ったら、お嬢さんがイヤリングを落としたので、今度は追いかけていったんじゃないか、という答えが返ってきました。「熊は怖いというイメージがみなさんにはあるかもしれないけど本当はやさしいんだよ、ということを、あの熊は言いたかったんだよ。でも俺は、『おなかのへる歌』の、〝おなかと背中がくっつくぞ〟というところのほうが変だと思うなあ。俺、いくらおなかがすいても、背中とくっついたことなんてないぜ」と高ピョンは言っていました。

これらの件に関し、なんか文句があったら高ピョンまでどうぞ。

『ありがとうさようなら』の歌も好きな童謡担当の編集者

僕は今年で高校を卒業しますが、忍者増田さんは、いつ忍者を卒業するのですか?

(兵庫県　ロンドン大林)

そんなこたぁ大きなお世話だべ。という気がしないでもないけど、その件に関しては、拙者も多少不安を感じるときがあります。拙者はこう見えても現在22歳ですが、正直言って、あんな格好いったいいつまで続けられるか心配です。河野マタロー編集長にも相談してみたんだけど、「あれっ?　おまえが忍者服を脱ぐのは、ここをやめるときだろ?」などと釘を刺されてしまう有様。そういえば、「おまえは忍者としてやとったんだぞ」、という金盥鉄五郎師匠の言葉が懐かしく思い出されます。「バカのふりをしたりこうには気をつけろ」、「りこうのふりをしたバカが一番ラベルが高いんだぞ」、そう拙者に教えてくれたのも彼でした。そんなことはどうでもいいんです。拙者が忍び装束を着るのをやめると、ログインをやめなくてはいけない。いつの間にか、勝手にそう決められてしまったようであります。

でもよく考えると、松本なんか32歳にもなってお相撲さんの格好して全国を回っていますし、拙者なんかまだまだ全然大丈夫ですね。当分の間は忍者でいようと思います。これからもよろしく。それから、そういうイヤなペンネームはやめるように。

忍者増田

3号のレターズに出てきたパンスト土屋さんの写真は、おたくみたいでとてもかっこよく、男の私も思わずうっとりしてしまいました。これからも土屋さんを多く出してください。

(千葉県　カリスト)

あ、ごめーん。あいつこの前やめちゃったんだ。こんど会ったら伝えとくわ。うん。

去る者は追わない編集者

応募方法の書いてあるところに、〝アンケートはがきに勝手なことを書いて送ってください〟とありますが、考えてみれば、このはがきは郵便局の人に見られている確率が高いので、あまり変なこと

ログインニュース

アメリカ遊々巡業記秘話

前号の特集、アメリカ遊々巡業記は読んでもらえただろうか。今号でも6ページの記事になっているが、要するにン吉が、冬のCESを取材にアメリカへと飛んだわけだ。編集部の田川ラメ夫と花田ポン吉が、冬のCESを取材にアメリカへと飛んだわけだ。詳しいことは記事を見てもらうとして、ここでは、あの記事では触れられていない笑っちゃう事実をお伝えしよう。

出発当日、田川と花ポンは、成田発午後7時半の飛行機で、アメリカへと向かった。およそ1時間半飛んだところで飛行機はエアポケットに入り、大きく揺れ始めた。当然ここではシートベルトを締めていなければならないのだが、それを守らず歩き回っている人が、この揺れでケガをしたらしく、お客様の中にお医者様はいませんかとの放送が機内に流れる。驚くふたり。だが、花ポンのほうは驚きより眠気のほうが強く、あまり気に止めず眠りに入ってしまった。しばらくして花ポンは、田川から衝撃の事実を知らされることになるのである。

「花ポン聞いた?　飛行機、日本に帰っちゃうってさ」

「ふぇ!?」

負傷者のケガがひどく、飛行機は日本へユーターンすることになった。午後10時半、飛行機は成田に到着、ここで、第2の悲劇が起こる。最初、負傷者を降ろしてすぐ飛行機は飛び立つ予定だったのだが、なんだかんだで午後11時を過ぎてしまい、乗客は全員、成田のホテルに泊まることになってしまったのである。成田では、午後11時以降、飛行機は飛べないという規則があるのだ。仕方なく、ふたりは編集部に電話を入れた。

「すいません河野さん、かくかくしかじかで、我々まだ日本にいるんですけど……」

「な、なんやとぉ!?」

ホテルで用意してあるはずの料理も出ず、ふんまんやるかたない田川と花ポン。結局ふたりは、1日遅れてアメリカへと飛び立った。アメリカは、彼らをすんなりとは上陸させてくれないようである。

⬆もうヘロヘロだった田川と花ポン。

を書くと常識を疑われかねないと思うのですが、みなさんはどう思われますか。
とりあえず編集部のみなさんがんばってください。
（新潟県　太田直幸）

平気平気。そんないちいち読んでないってー。少し自意識過剰だぞぉ〜、太田ぁー。
とりあえず答えた編集者

あの地球マンになっている人は、きっと編集部内でも特に地球環境を考えているので有名で、それでさまざまな論議の末に彼が地球マンに選ばれたのだと思う。すばらしいと思う。彼には、志として、絶対にラーメンとうどんのお汁は流さないと誓ってほしい。（奈良県　レット・ピー）

あのね、地球マンじゃなくて、地球くんなんだ。これからはよく気をつけてくれ。ところで、突然思い出したんだけど、地球ゴマってまだあるのかな。どうでもいいけど。で、まあ、ふだんは地球環境のことはあまり考えてないんだよな。でも、ひとたび地球くんスーツを装着すると、「地球の環境はオレの手で守るのだあ〜！」とか、「昨日は飲み過ぎたなあ。なんだか、酔っ払って、青柳ういろうに『オレを倒してから行け！』とかなんとか叫んじゃったらしいけど、全然記憶がないんだよな」などということを考えているのだ。どうだ。
地球くんことハイサイ比嘉

私は竹内均と地球くんが握手している姿を見て、思わず涙が出そうになった。『今すぐ役に立つもの知り大百科シリーズ』は、これからも続けてほしい。ありがとう、地球くん。
（神奈川県　小野寺優）

1、2合併号を見た男の友達からは、もうイヤになっちゃうぐらいひやかしの電話がかかってきた。今ごろになって電話してくるヤツもいるぐらいだ。でも、同じ号を見た女の子の友達は、まったく電話をよこさなくなった。とても悲しいよ。　悲しみの地球くん

ログインの地球くん（仲丸）が、ファミ通でガイアさんになっていたけど、ヘンだった。やっぱり地球くんのほうがいいな。
（大阪府　松林潤）

違う!!　地球くんスーツを装着し、日夜地球のために戦って大活躍しているのは、へんな仲丸ではなくて、ハイサイ比嘉だ。間違えんなよ。　怒りの地球くん

世界で一番強いレスラーはジャイアント馬場だと思う。いつも力説しているのに、クラスのみんなは相手してくれへん。ちなみにディートンはいいヤツ。
（大阪府　荒瀬友宏）

世界一強いレスラーは誰か？これはプロレスを愛してやまない人間ならば、一度は真剣に考えてしまう問題だ。しかし同時にこの答えは、いくら考えても絶対に出ないのだ。たとえば、鉄人と呼ばれたルーテーズは、全盛期には世界最強と呼ばれていたが、いま前田日明や鶴田と戦って勝てるかといえば、そうではないだろう。つまり、レスラーによって脂ののっていた時期も違えば、団体によってルールも違うのだ。一概に誰が世界最強のレスラーなのかは、決めることはできないと思うぞ。しかしまあ、なんだな。最近、ログイン読者の間にもプロレス熱が広まっているようでイイね。かく言う俺も、試合会場でマスカラスの汗にさわっちゃうわ、オーバーマスクはあと一歩のところで取り逃がすわ、全日本プロレスアナの福沢〝ジャストミート〞朗と町で会っちゃうわと、根っからのプロレスフリークなのだ。次号からこのレターズが潰れ、『サワノフ＆犬之介の熱血プロレス先生』も始まることだし（ウソ）、こりゃ落ち着いてはいられないね。今からスクワット5000回ぐらいやっちゃおうかな。
1992年度スーパーファイアー
プロレスリング・トーナメント
実力第一位　坂本犬之介

年賀状を送ってくれた人にだけ、こっちも書いて送ろうと思っていたら、1枚も来ませんでした。
（兵庫県　穴口勝成）

そんな、他人の心を試すようなことをするから、自分に報いがくるのだ。バカモノめ。
ここ数年その年のうちに
年賀状を出していない
明日は我が身の編集者

生まれて初めて目の前で見た芸能人がケーシー高峰ってーのは、当時小学生だった私にはちと悲しい。
（北海道　佐々木康彦）

俺なんかぽんちおさむだぜ。
武田鉄矢にはもう5回も
会っている編集者

ぴゅう太命。
（岡山県　大坪敏彦）

この前、レターズの返事で、トミーのぴゅう太についてちょっと書いたところ、反響がかなりあって、少なからず驚いている。「私もぴゅう太ユーザーです」とか、「ぴゅう太Jr.って知ってますか？」とかいったおたよりが、かれこれ20通ほども届いたのだ。改めて、ぴゅう太が日本のパソコンの歴史の中で、いかに大きな役割を果たしたかということを感じさせられてしまった。そういうわけで、これはもう、トミーに頼んで、ニューぴゅう太を出してもらうしかないな。ディスクドライブ2基とハードディスクとCD-ROMを内蔵し、CPUは80486かそれ相当という感じの、ものすごいヤツをひとつ。でも、昔の面影を残して、消しゴムキーボードなの。
1024×512ドットだったりしたら
手描きで絵を描くのは
ちょっと骨が折れると思う
ぴゅう太ユーザーのサワノフ

最近のステルス松本さんは、結婚について、ヤケになっているような気がします。気をつけてください。
（栃木県　五十嵐英二）

うるせーな。ヤケになってるよ。チキショー。お前に何か迷惑かけたかよ。　ステルス松本

親父と腕相撲をした。勝った。少し寂しかった。
（神奈川県　中村徹）

その気持ちはよくわかるが、そんなに寂しがる必要はない。子供たちは、いつの日か、親を追い越していくものなのだ。きっと、キミのお父さんは、キミに腕相撲で負けたことが嬉しかったはずだ。親とはそういうものなのだよ。
しんみりとしている編集者

応募方法

アンケートはがきや官製はがきなどに、勝手なことを書いて送ってください。ログイン編集部のスタッフが、勝手に返事を書いてお載せします。採用の方には、図書券3000円分をお贈りします。

☆☆あて先☆☆

〒107-24
東京都港区南青山6-11-1
スリーエフ南青山ビル
(株)アスキー ログイン編集部
レターズ係

●単行本の発売日までもう少し!! ぜひ、今から書店に予約しに行こう!! 行ってください、お願いします!!

●連日の風邪攻撃にもメゲずにガンバる寺島先生に激励のお手紙を!!

〒107-24
東京都港区南青山6-11-1スリーエフ南青山ビル
(株)アスキー ログイン編集部 墜落日誌係

EDITORIAL LOG

LOGiN

1992 No.6　　3月19日号

次号7号は、久しぶりのロールプレイング特集。超初心者からマニアまでトリコにしちゃうぞ。

ここのところ、戦国だ、三国志だと、歴史シミュレーションの特集をおネツをあげてたログインだけど、次号は久しぶりにロールプレイングゲームの特集だ。とはいっても、『太閤記』の付録付きだから、戦国野郎もバッチリ！　そして、ついにシーズンインしたＦ１に合わせた企画、〝ログインＦ１グランプリ〟では、キミたちのために、クイズ＆プレゼントをドッサリ用意したぞ。

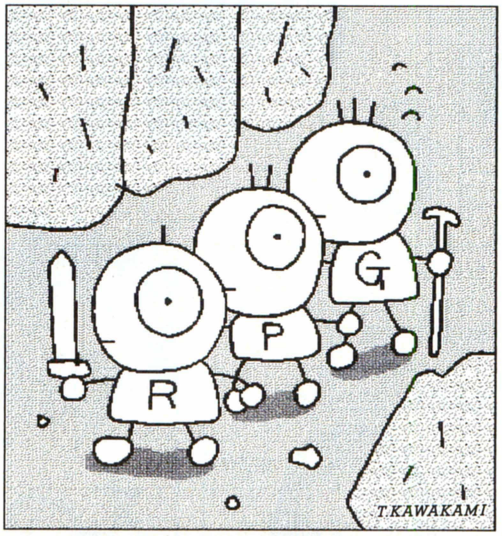

次号7号は

3月19日(木)発売

特価520円

■発行人　藤井章生　■編集人　小島文隆　■編集長　河野真太郎　■副編集長　新井創士　■編集スタッフ　川村篤／樹村頼子／渡辺妙子／宮地千里／松本隆一／高橋義信／清水早百合／大庭聖子／泉和子／浅沼克之／花塚弘／平林政司／青柳昌行／年永祥一／田川実／武笠敦子／武藤彰子／松岡英樹／三宅貴久／梅本幸孝／堀井洋／有沢清子／飯嶋玲子／山下信行／杉内賢次／増田厚／小笠原誠／仲丸真二　■制作スタッフ　本間智嗣／田宮朋子／安田稔／和光陽子／辻村晴子　■編集協力　伊藤裕／櫛田理子／鈴木和弘／山口政司／澤村健／岩尾学／藤高信博／石原潔／日高保／嵯峨正行／比嘉隆／村山誠一郎／河辺研史／堀口稔／渡辺一也／山内正啓／四ッ谷則子／豊岡玲子／小国真／神内伸二／宮澤孝史／庭山明子　■制作協力　admix／石指由美子／今井デザイン事務所／三宅政吉／やまだゆかり／太田浩一／瀧上園枝／SOUL BEE／前田明子／PAL-STUDIO／長崎光良／水野康子／石光淳弥／井沢利昭／辻秀和／古川誠之／高島宏之／佐々木幸子／吉田大介／深坂憲一　■アメリカ駐在　トム・ランドルフ／新関真人　■フォトグラフ　奥山和典／加藤文哉／水科人士／八木沢芳彦／木村早知子／笹川達也　■イラスト　椎名美智子／川上富也／米田裕／月之座／梅津昌代／二木志乃／星野恵美子／杠聡／池上明子／ほりのぶゆき／桜玉吉／成谷実穂子／水玉蛍之丞／小田ヒロミ／朝倉世界一／駒宮真悟／田宮朋子／鎗田準次　■出版業務　別所聖一／前田誠　■広告　杉山淳一／森川正雄　■雑誌営業　吉田和彦

■広告目次

アーク……283
アートディンク……52〜57
IBS……110
IPL……292〜297
アイビット電子……331
青山CGスクールメロン……298
アプライド……330
アプロード……314
アプロス……94〜95
アルシスソフトウェア……109
イマジニア……96〜97
ウェーブアイ……284〜291
ウルフチーム……70〜73
AVCフタバ電機……336
エプソン販売……38
OAランド……328〜329
オクト……320〜323
クエスト……48〜49
グランプリソフト……315
光栄……59〜68
工画堂スタジオ……75
コスモスコンピューター……40〜41
コムイン広島……338
コンパイル……107
コンピュータソフトウェア著作権協会……112〜113
コンピュータバンク……332〜333
GAM……表3
ジェネラルサポート……74
システムソフト……80〜83
ジャスト……117
スクウエア……50〜51
セガ・エンタープライゼス……92〜93
総合ビジネスアシスト……111
ソフトクリエイト……334〜335
ソフパル……299
ソフマップ……300〜305
辰巳出版……281
T&Eソフト……98〜99
D・O……115
TGL……86〜87
ディスクユニオン……312〜313
データウエスト……76〜79
テック……102〜103
天津堂……114
ドア……106
日本クリエイト……91
日本電気……表2〜3
日本ファルコム……43〜47
日本電気ホームエレクトロニクス……36〜37
日本マイコン流通センター……306〜311
野邊ゲームデザイナーズアカデミー……282
パンサーソフトウェア……69
P&A……324〜327
BNN……84〜85・280
BPS……39
ビクター音楽産業……88〜90
ヒューマンクリエイティブスクール……108
ビング……58
富士通……表4
ブラザー工業……100〜101
マイクロプローズ……42
ユーコム……116
ラインズコーポレーション……104〜105
ワールドイン青山……316〜319

新ウィザードリィ Bane of the Cosmic Forge

オフィシャル・データブック

⬆これが原書というヤツ。パッケージにそっくりなのだ。

ウィザードリィBCFを買った人ならば、最後のページに載っていた広告を必ず見ているはずだ。困ったときにはアスキーのBCF解説書、これは全BCFプレーヤーの合言葉といってもいい。そこで、ついに登場した（ごめんなさい、1月下旬発売のはずがおもいっきりハズしてしまって）これぞデータブックの決定版、しかもこれまでのウィザードリィ解説書にはいっさい出てこなかったオフィシャルという文字。もっとも、アスキーが許可している解説書ならばすべてオフィシャルであり公式なのはあたりまえなのだが、今回はあえてオフィシャルと名乗っている。

なぜならば、これはサーテック社がみずから発売している『プレイヤーズ・コンペンディウム ジ・オフィシャル・ヒント・ガイド』の全訳だからなのだ。原題にすらオフィシャルと入っているから、ウチもいちお一名乗っておこうかな、というわけ。

ただし、普通に翻訳するなんていう馬鹿なことはしない。プレーヤー・キャラクターの作り方とか、完全マップとか、全重要メッセージとかは、オリジナル本が間違っているところをキチンを訂正して完全なものにしている、なんてのは普通のこと。さらに我々は完全を求めてモンスター・データの解析を行なったのだ。これにより、本書は真の意味でデータブックと呼べるようになったのである。なんていばってもしかたがないね。

すべてはウィザードリィの本を書き続けて10冊目という竹内誠さんのウィザードリィにかける執念のたまものなのだ。つくづく頭が下がる人である。まさしくウィザードリィの達人と呼ぶにふさわしい人だ。

●新ウィザードリィ Bane of the Cosmic Forge
　オフィシャル・データブック
●予価2000円（税込）アスキー出版局刊
●３月中旬発売予定

謎の企画のタイトルが決定!

LOGOUT

「げげっ、なんて芸のないタイトルなんだ。ログインの別冊がログアウトだってさ！」なんて、あざけりの声が聞こえてきそうだけど、これには深遠な意味が込められているのだ……なんて、真っ赤なウソだよ～ん。

いや、にらたん編集部としてもさ、いろいろカッコイイ名前を考えてはみたわけよ。新雑誌の中核を成す、ファンタジーやテーブルトークRPGに由来した言葉を辞書で引いたりしてね。でも、まあ、ゴロがいいとか親しみが持てるとか、あわよくばログインと勘違いして買ってくれる読者もいるんじゃないかとかの諸事情から、なんとなくログアウトに決まってしまったのでした。

一応こじつけって感じにはなるけど、パソコンゲームを卒業したらテーブルトークRPGとノベライズ。だから、ログインからログアウトって感じかな。

知らない人もいると思うので簡単に説明しておくと、ログインとかログアウトってのは、もともとUNIXで使われていた言葉。ログインがシステムにアクセスを開始するってことで、ログアウトがその逆。つまりシステムから抜け出すってわけ。パソコン通信でも同様の言い回しをするから、聞いたことあるかな？

で、その新雑誌ログアウトが、にらたん誌上を借りて、大々的にお便り募集を展開してしまう。雑誌の発売予定は４月末。この記事を読んですぐにはがきを出せば、記念すべき創刊号に、キミのお便りが載ってしまうかもしれない。いまなら競争率も低いから、採用される可能性大だよ。

前回のにらたんでも書いたけど、ログアウトが目指すのはパソコンを越えた新境地。テーブルトークRPGと、ゲームのノベライゼーションやファンタジーノベル、それにコミックが３つの軸となる。だから、お便りも、それらに関係した内容がウレシイナ。まあ、ホエホエ～ン！　ってのでもいいけどさ。ログイン別冊だし。

さらに、これはまだ秘密の企画ではあるのだけど、某有名新進ブッ飛びおねーさん作家が、キミの悩みにズバリ答えてくれるコーナーもできるらしい。人には話せないあんなことそんなことも、どんどんはがきに書いて送ってね。

お便りのあて先は、ログイン編集部内、にらたん新雑誌係まで。この号が発売されてから一週間くらいの間に届けば、採用されるかもしれない。

●LOGOUT
●価格未定　アスキー出版局刊
●４月末創刊予定

にらたんNEWS

どこからか噂が聞えてくるような……

噂の震源地はココにらたん編集部なんだけど、自分たちが発表する前に噂が世の中を駆けめぐっているのはおもしろくないぞ。

でももう少しじらしてやるのだっ!

まったくどこがNEWSなんだかわからないけど、まだ言えないんだからしょうがない。噂が聞こえてきたら耳をふさいでね。

BNN
Bug News Network

ゲームハンドブック・新刊

NOW PRINTING

シムアース
HAND BOOK
■真留木優 著
■A5判 ■定価1,600円(税込)

ブランディッシュ
HAND BOOK
■オフィス・ティーツー 著
■A5判 ■定価1,600円(税込)

NOW PRINTING

アドバンスド・ロードモナーク
HAND BOOK
■オフィス・ティーツー 著
■A5判 ■定価1,600円(税込)

ゲームハンドブック・近刊

ウィザードリィ ベイン・オブ・ザ・コズミック・フォージ HAND BOOK
■飯島一彦 著
■A5判 ■予価1,600円(税込)

天下統一II HAND BOOK
■菊島恵三 著
■A5判 ■予価1,600円(税込)

レミングス HAND BOOK
■菊島恵三 著
■A5判 ■予価1,600円(税込)

パワーモンガー HAND BOOK
■菊島恵三 著
■A5判 ■予価1,600円(税込)

ロードス島戦記 HAND BOOK【第一巻】
■高山浩とグループSNE 著
■A5判 ■予価1,600円(税込)

ロードス島戦記 HAND BOOK【第二巻】
■高山浩とグループSNE 著
■A5判 ■予価1,600円(税込)

BNNのゲームブックは、ボクらの

【"読む"エネルギーだ!】

BNNのゲームブックは、地上最強のアイテム。楽しくて奥が深い解説を、読めば読むほど強くなる!!
人気の大型ラインナップも、ぞくぞくシリーズに登場。これでキミのプレイ・エネルギーもチャージ完了だ!

ゲームハンドブック・既刊

ウィザードリィ	●定価1,300円(税込)
ウィザードリィ2	●定価1,050円(税込)
ウィザードリィ3	●定価1,600円(税込)
ウィザードリィ4	●定価1,600円(税込)
ウィザードリィ5	●定価1,800円(税込)
ウルティマI・II・III	●定価1,600円(税込)
ウルティマIV	●定価1,600円(税込)
ウルティマV	●定価1,800円(税込)
ウルティマVI	●定価1,800円(税込)
大戦略	●定価1,600円(税込)
大戦略II	●定価1,600円(税込)
SUPER大戦略	●定価1,800円(税込)
大戦略III	●定価1,600円(税込)
大戦略III'90	●定価2,000円(税込)
天下統一	●定価1,600円(税込)
マイトアンドマジック	●定価1,600円(税込)
マイトアンドマジック2	●定価1,600円(税込)
ファンタジー	●定価1,600円(税込)
ファンタジーIV	●定価1,800円(税込)
ラスト・ハルマゲドン	●定価1,600円(税込)
シュヴァルツシルト	●定価1,600円(税込)
シムシティ	●定価1,600円(税込)
T&T	●定価1,600円(税込)
ポピュラス	●定価1,800円(税込)
ドラッケン	●定価1,600円(税込)
マスターオブモンスターズII	●定価2,000円(税込)
ゾークI	●定価1,400円(税込)
ザ・マジックキャンドル	●定価2,000円(税込)
ドラゴンウォーズ	●定価1,800円(税込)
指輪物語[第一巻]旅の仲間	●定価1,800円(税込)

●
●
●
好評発売中

RPG BOOKS新刊

RPG55の疑問 テーブルトークの逆襲編
■RPGギルド 著
■四六判 ■定価1,200円(税込)

RPG BOOKS既刊

ビヨンド・ローズ・トゥ・ロードでわかる実践RPG入門
●定価2,200円(税込)

精霊の大地 ビヨンド・ローズ・トゥ・ロードでわかる実践RPG入門②
●定価1,800円(税込)

試験に出る蓬莱学園!
●定価1,800円(税込)

株式会社ビー・エヌ・エヌ 〒102 東京都千代田区麹町4-5紀尾井町レジデンス5F TEL.03-3238-1321

ユーザー必携の書！

ノートパソコン ゲームカタログ

★近年最大のヒット商品のひとつ、「ノートパソコン」がさらに身近になる、ノート対応・専用ゲームソフト情報源●遊んで楽しいヨリスグリ55＋αソフトのHOW to WIN●ビギナーにはありがたい「ゲーム用語辞典」「おすすめハードの使い勝手」も収録●デスクトップマシン・ユーザーにもおススメのハンドブック！

絶賛発売中！ —— **定価1300円**（税込）

アソコンブックス40

美少女ゲーム最前線 パート4

アソコンすうぱあスペシャル●13

★特選ゲーム20本を徹底解析！●人気ゲーム開発秘話「涙のグラフィック編」●とじこみ付録・有名ソフトハウス原画担当者描き下ろしピンナップもついたファン待望の第４集♡

好評発売中！ 定価750円（税込）

美少女ゲーム最前線 パート5

アソコンすうぱあスペシャル●14

★好評シリーズ第５弾！●『ポッキー2』『ELLE』『ブランマーカー』『ナイキ』ほか特選ゲーム20本を収録●人気ゲーム開発秘話「怒濤のシナリオ編」●とじこみピンナップつき

好評発売中！ 定価750円（税込）

〒160 東京都新宿区新宿５丁目18番20号 **辰巳出版** ☎03(3208)8701(代表)03(3208)5146(ＦＡＸ)

さらに詳しい情報が知りたい！——アソコン・テレフォン・サービス(045)941-0000へどうぞ♡

NOVE

いよいよ〆切り迫る。

ボクは決めた。

Aクンは迷っている。

少年よ大志をいだけ。そして、
フロッピーをいただけ

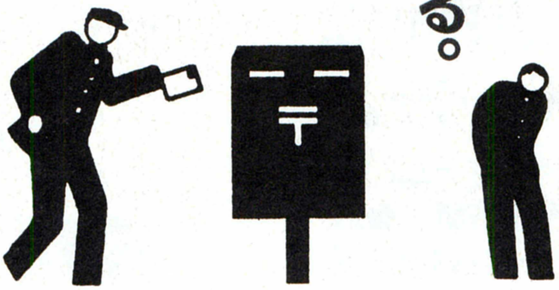

先着400名!
ゲームデザイナー体験
フロッピー無料
進呈中!

野邊ゲームデザイナーズアカデミー第1期受講生募集は、いよいよ平成4年3月31日で〆切りです。お申し込みはお早めに!

自宅でできるゲームデザイナー養成講座

「野邊ゲームデザイナーズアカデミー」第1期受講生募集中!

野邊ゲームデザイナーズアカデミーは、フロッピーをメディアにした新しい通信教育システム。コンピュータを実際に操作しながらの学習だから効果バツグン。それに、なにより自宅で自由な時間に出来るのがウレシイ。さぁ、ヤル気はあるのにチャンスに恵まれなかったアナタ、いよいよですね。

なんでも
お問い合わせ ☎03(3280)0743

※お問い合わせ受付時間/AM10:00〜PM8:00(土・日・祝は休み)

体験フロッピー&資料請求はこちら!

※体験フロッピー&資料請求をご希望の方は、住所、氏名、年齢、職業、電話番号と持っているパソコンの機種名、ご覧の雑誌名を明記の上、ハガキでお申し込みください。

〈宛　先〉〒150 東京都渋谷区恵比寿2-32-23

NOVE GAME DESIGNER'S ACADEMY
野邊ゲームデザイナーズアカデミー

新品ゲームソフト定価の25%OFFビジネスソフト・用品類も大特価

本紙広告有効期限1992年3月19日まで

ソフトと用品の専門通販

比べて下さい、早さ・便利さ・安さ・確実さ

代金引換・特急手配・指定日配達・夜間配達・午前午後指定も可

新作&名作コーナー/

定価の25%引き+α(送料・手数料等)
(ただしエニックス・ビクター・ポニーキャニオン・シャープ等一部のソフトは10%引きです)
発売予定日は2月14日調べによる

PC98シリーズ

ソフト名	発売日	売価
アークス3	発売中	7,350
赤富士用データ 平成3年版将棋年鑑	発売中	4,320
アトラス	発売中	8,100
アドヴァンスド ロードモナーク	発売中	7,350
アマランス	発売中	6,600
ILLUSION CITY(幻影都市)	発売中	7,350
ウィザードリィ6 ベイン オブ ザ コズミック	発売中	9,600
ウルティマ6	発売中	8,820
ヴェインドリーム	発売中	7,350
A列車で行こう3	発売中	9,600
エアーコンバット2	発売中	6,600
エアーコンバット2 シナリオ集	発売中	3,750
栄冠は君に2	発売中	7,125
エイトレイクスゴルフクラブ	発売中	3,600
F-15ストライクイーグル2	発売中	8,100
ALL ABOUT MARK FLINT	発売中	5,850
GUY(ガイ)	発売中	9,600
(き)	発売中	4,350
KIGEN(輝源)	発売中	7,350
キングズクエスト5	発売中	7,350
キングブリーダー(異獣王)	発売中	7,350
銀河英雄伝説2 DX+SET	発売中	9,600
クムドールの剣	発売中	7,350
グッドマネージャー	発売中	8,100
群雄三国志	発売中	7,020
下天 — 戦国信長伝 —	発売中	9,600
鋼鉄の騎士	発売中	5,850
コピーエイド98 5"	発売中	1,762
サウンドプロ98 FM	発売中	14,100
三國志2	発売中	11,100
斬2 陽炎の時代	発売中	7,350
将棋聖天	発売中	11,100
シムアース	発売中	9,600
白富士	発売中	8,820
ジョシュア	発売中	7,275
ジーザス2	発売中	7,920
スーパーイテコマシ	発売中	9,600
スーパー上海ドラゴンズアイ	発売中	5,850
スターグライダー2	発売中	7,350
スピンディジー2	発売中	6,525
スペースインベーダー	発売中	5,850
関ケ原	発売中	9,600
セシリア	発売中	43,200
ZETA(ゼータ)	発売中	7,350
ゼノン2 メガブラスト	発売中	7,275
倉庫番リベンジン	発売中	5,100
谷川浩司の将棋指南3	発売中	7,020
大撃沈	発売中	11,100
ダンジョンマスター	発売中	8,820
沈黙の艦隊	発売中	9,600
天下統一2	発売中	7,350
天舞 三国志	発売中	9,600
ディスクステーション98 7号	発売中	2,235
ディスクステーション98 8号	発売中	2,235
ディスクステーション98 9号	発売中	2,235
DUEL98	発売中	6,525
NIKO2(ニコニコ)	発売中	5,850
ねじ式 特別限定版	発売中	7,350
信長の野望 武将風雲録	発売中	7,350
ハットリス	発売中	5,850
遙かなるオーガスタ HDパック	発売中	11,100
パイプドリーム	発売中	5,850
パワーモンガー	発売中	9,600
PITAPAT	発売中	6,120
風雅セレクション1	発売中	6,600
フラッシュポイント1.2.3set	発売中	7,350
フレイ	発売中	5,850
ブライ下巻 完結編	発売中	7,350
ブランディッシュ	発売中	7,350
ブリッツクリーク2(パンツアーカイル)	発売中	7,350
ブルー	発売中	7,275
ブルトンレイ シナリオ集3	発売中	3,600
プリンセスメーカー	発売中	11,100
プロの碁4	発売中	7,350
ベストプレーベースボール 新データ版	発売中	7,350
麻雀ゼミナール	発売中	7,020
マーキュリー2	発売中	7,350
マーキュリー2 CD付	発売中	8,850
麻雀遊園地	発売中	5,775
魔導物語1-2-3	発売中	7,350
ミグレイン	発売中	5,850
野球道 PLUS	発売中	7,350
指輪物語 第1巻 —旅の仲間—	発売中	9,600
義経	発売中	7,350
ライフ&デス	発売中	6,600
らんま1/2 飛龍伝説	発売中	11,100
レッドストームライジング	発売中	8,100
レイズ	発売中	7,350
レイルロードタイクーン	発売中	8,850
レミングス	発売中	5,850
ロードス島戦記2	発売中	7,350
ロイヤルブラッド	発売中	5,850
ロイヤルブラッド CD付	発売中	7,650
ロボクラッシュ98	発売中	6,600
ワールドゴルフ3	発売中	7,920
ワイアラエの奇跡(オーガスタ用データ)	発売中	5,850
笑ゥせぇるすまん2	発売中	2,985
レジオナルパワー2	02/16	7,350
三國志3 SW付	02/20	12,900
スペースクエスト4	02/21	8,250
大戦略3 '90 最新データ集(初特)	02/21	2,850
ディスクステーション98 10号	02/21	2,235
GPサーカスコースデータ6	02/28	3,600
三國志3	02/28	11,100
シュヴァルツシルト3	02/28	9,600
DOR	02/28	5,100
プラネット フォール	02/28	6,600
ホーリーナイト	02/下	8,820
バランス オブ ザ プラネット	03/02	9,600
人生クイズゲームだ	03/06	5,850
101回目のアプローチショット	03/06	5,100
笑ゥせぇるすまん3	03/10	2,985
クイズ千支セトラ	03/12	5,100
エアーコンバット2 シナリオ集2	03/13	3,750
太閤立志伝	03/13	7,350
太閤立志伝 CD付	03/13	9,150
プレイメイカーフットボール	03/15	7,350
マイト&マジック3	03/16	9,600
コマンドHQ	03/17	8,850
雀豪3	03/19	8,820
ストラテゴ	03/19	7,920
リーディングカンパニー	03/19	9,600
リーディングカンパニー SW付	03/19	11,400
ジャパンバッシング	03/27	6,600
ふしぎの海のナディア	03/27	11,100
ドラゴンストライク	03/31	7,920
ウェルトリス	03/?	5,850
エリートプラス	03/?	8,100
グロスドイチェランド	03/?	11,100
スーパー野球道	03/?	未定
ソードダンサー	03/?	7,350
ダークレイス2	03/?	5,850
ブラックレインボー2	03/?	6,600
麻雀悟空 天竺への道	03/?	7,350
宇宙冒険少女NAMI	03/下	6,600
WOLFPACK	04/01	8,850
シグナトリー	04/02	7,350
ヨーロッパ戦線	04/02	9,600
ヨーロッパ戦線 CD付	04/02	11,400
サバッシュ2	05/下	未定
F-19ステルスファイター	07/?	9,600
銀河英雄伝説3	07/?	未定
川中島異聞録	92-?	6,600
キャンペーン版大戦略2 世界激闘編	92-?	2,700
スペルマスター かきたおし	92-?	4,485
スペルマスターJR かきたおし	92-?	3,735
戦極 システム&戦国武将編 Vol.1	92-?	7,350
ドラゴン オブ フレイム	92-?	8,820
パワーシンガー(ソニー)	92-?	7,275
PGAツアーゴルフ	92-?	6,600
フィード	92-?	9,600
HOP UP	92-?	4,485
オメガ	未定	6,525
SUZAKU	未定	未定

PC88シリーズ

ソフト名	発売日	売価
幻影都市VA(98共用)	発売中	7,350
鋼鉄の騎士	発売中	5,850
コラムス	発売中	5,850
NIKO2(ニコニコ)	発売中	5,850
信長の野望 武将風雲録	発売中	7,350
パイプドリーム	発売中	5,850
ファイナルクライシス	発売中	5,850
ファングス	発売中	7,920
フレイVA(98共用)	発売中	5,850
ぽっぷるメイル	発売中	6,525
ヨーロッパ戦線	発売中	9,600
ヨーロッパ戦線 CD付	発売中	11,400
ロイヤルブラッド	発売中	5,850
ロイヤルブラッド CD付	発売中	7,650
ワールドゴルフ3	発売中	7,920
ドラゴンスレイヤー 英雄伝説2	03/20	7,350
サバッシュ2	03/?	未定
天下統一88	92-?	7,350
HOP UP	92-?	4,485

X68000

ソフト名	発売日	売価
アルシャーク	発売中	7,350
イース	発売中	8,640
伊忍道 打倒信長	発売中	7,350
伊忍道 打倒信長 SW	発売中	9,150
エイトレイクスゴルフクラブ	発売中	4,350
F-15ストライクイーグル2	発売中	8,100
キャメルトライ	発売中	7,920
機動戦士ガンダム クラシックオペレー	発売中	7,350
銀河英雄伝説2 DX+SET	発売中	9,600
グラディウス2	発売中	7,350
コードゼロ	発売中	7,020
コピーエイド68	発売中	1,762
サイバーコア	発売中	5,850
サイレントメビウス	発売中	11,100
シュヴァルツシルト	発売中	9,600
ジェノサイド2	発売中	6,600
スターウォーズ	発売中	6,480
ゼノン2 メガブラスト	発売中	7,275
大戦略3 '90	発売中	7,350
出たな!! ツインビー	発売中	7,350
NIKO2(ニコニコ)	発売中	5,850
信長の野望 武将風雲録	発売中	7,350
パロディウスだ!	発売中	7,350
パワーモンガー	発売中	9,600
飛翔鮫	発売中	6,600
PITAPAT	発売中	6,120
ファーストクイーン2	発売中	6,600
フェアリーランドストーリー	発売中	5,100
ブリッツクリーク	発売中	7,350
プロサッカー68	発売中	7,350
ボナンザブラザーズ	発売中	8,100
麻雀遊園地	発売中	5,775
ラストバタリオン	発売中	6,600
ワールドゴルフ3	発売中	7,920
ヴェルスナーグ戦乱	02/20	7,350
マスターオブモンスターズ2	02/21	6,600
レミングス	02/28	5,850
スペルマスター かきたおし	02/?	4,485
スペルマスターJR かきたおし	02/?	3,735
シュートレンジ	02/下	7,350
マイト&マジック3	03/16	9,600
ロイヤルブラッド	03/27	5,850
ロイヤルブラッド CD付	03/27	7,650
ドラゴンストライク	03/31	7,920
ウェルトリス	03/?	5,850
ウルティマ6	03/?	8,820
サバッシュ2	03/?	未定
ヘビーノヴァ	04/?	未定
シムアース	04/下	9,600
ネクタリス	05/01	6,600
棋太平	05/?	未定
ジョシュア	92-?	7,275
D 欧州蜃気楼	92-?	9,600
HOP UP	92-?	4,485
麻雀悟空 天竺への道	92-?	7,350
指輪物語 第1巻 —旅の仲間—	92-?	9,600

MSX2・MSX2+

ソフト名	発売日	売価
伊忍道 打倒信長	発売中	7,350
伊忍道 打倒信長 ROM	発売中	8,850
伊忍道 打倒信長 SW	発売中	9,150
伊忍道 打倒信長 SW ROM	発売中	10,650
幻影都市(TR)	発売中	7,350
銀河英雄伝説2 DX+SET	発売中	9,450
グラフサウルス Ver. 2.0	発売中	9,600
サーク ガゼルの搭	発売中	5,850
サウルスランチ VOL. 1.5	発売中	2,550
サウルスランチ VOL. 1.6	発売中	2,550
どしふんスペッシャル	発売中	2,700
NIKO2(ニコニコ)	発売中	5,850
信長の野望 武将風雲録	発売中	7,350
信長の野望 武将風雲録(ROM)	発売中	8,850
ぷよぷよ	発売中	5,100
プロの碁4	発売中	7,350
ミュー シオス(TR)	発売中	22,350
ミュー パック(TR)	発売中	14,850
ロイヤルブラッド	発売中	5,850
ロイヤルブラッド(ROM)	発売中	7,350
ロイヤルブラッド CD付	発売中	7,650
ロイヤルブラッド CD付(ROM)	発売中	9,150
笑ゥせぇるすまん	発売中	2,985
シンセサウルス Ver 3.0	03/25	6,600
スコアサウルス	03/26	7,350
サウルスランチMIDI #2	03/下	2,550
ヨーロッパ戦線	04/02	9,600
ヨーロッパ戦線(ROM)	04/02	9,600
ヨーロッパ戦線 CD付	04/02	11,400
ヨーロッパ戦線 CD付(ROM)	04/02	11,400
エアーホッケー(要ダンジョンハンター)	92-?	2,235
シューティングコレ(要ダンジョンハンター)	92-?	2,235

FM TOWNS

ソフト名	発売日	売価
アトラス	発売中	8,100
ウィザードリィ6 ベイン オブ ザ コズミック	発売中	9,600
ウルティマ6	発売中	9,600
ヴォルフィード	発売中	6,600
A列車で行こう3 マップコン付	発売中	11,100
栄冠は君に2	発売中	7,125
エイトレイクスゴルフクラブ	発売中	4,350
おばあちゃんの智恵袋	発売中	7,350
キングズ クエスト5	発売中	7,350
サイレントメビウス	発売中	11,100
シャーロックホームズの探偵講座	発売中	6,600
シャドウ・オブ・ザ・ビースト	発売中	8,820
シュヴァルツシルト	発売中	9,600
シムアース	発売中	9,600
スーパー上海ドラゴンズアイ	発売中	5,850
スーパーシューティングタウンズ	発売中	7,350
タイトーチェイスHQ	発売中	7,350
大戦略3 '90	発売中	7,350
ダイナソア	発売中	7,350
ドラゴンスレイヤー6 英雄伝説	発売中	6,525
ナイトメア	発売中	9,600
NIKO2(ニコニコ)	発売中	5,850
信長の野望 武将風雲録	発売中	8,850
バトルチェス	発売中	6,600
パラメデス	発売中	5,850
フリーウェアコレクション4	発売中	2,250
ブランディッシュ	発売中	7,350
メモリーズ	発売中	6,600
雷電伝説	発売中	8,730
ライフ&デス	発売中	6,600
ロードモナーク	発売中	7,350
伊忍道 打倒信長	02/21	8,850
フラクタル エンジン	02/下	1,950
レミングス	03/12	5,850
マイト&マジック3	03/16	9,600
インフェステーション 沈黙の惑星	03/19	7,920
ミキシング プロ TOWNS	03/21	11,100
AWESOME(ウォーサム)	03/28	6,600
エメラルドドラゴン	03/?	未定
関ケ原	03/?	未定
斬2 タウンズスペッシャル	03/下	9,600
第4のユニット7 ワイアット	04/03	9,600
ウルティマ4	04/28	7,350
パワーモンガー	04/下	9,600
レインボーアイランド EXTRA	04/下	未定
アールタイプ	92-?	7,350
セクシーピンボール	92-?	7,350
ドラゴン オブ フレイム	92-?	7,920
ハウ シングス ワーク	92-?	9,600
パワーペインター	92-?	22,350
麻雀悟空 天竺への道	92-?	7,350
指輪物語 第1巻 —旅の仲間—	92-?	9,600
ブルー	未定	未定

美少女ソフトコーナー/

定価の25%引き+α(送料・手数料等)
(ただしエニックス・ビクター・ポニーキャニオン・シャープ等一部のソフトは10%引きです)
☆印は発売中　予定日は1月10日調べによる

ソフト名	売価	98	88	X68	MSX	TOWNS
アソコの幸福	9,600	★				
AYUMI	5,850		★			
アリスの館	5,100					★
アルテミス	5,850	★		★	92-?	92-?
今どき純情物語	5,100	★				
イミテーションは愛せない	5,100	★	★	★	★	
うるま	5,100	02/21				
ELLE(エル)	5,850	★	未定	★	02/18	★
帰り道は危険がいっぱい	5,850	★	未定	★		
華麗なる人生 みなさんのおかげ	6,600	★		03/下		
キャラメルクエスト	7,350	03/19				
キャル	5,100	★	92-?	★	★	未定
キャル2	5,850	★		★	★	92-?
キャル3	5,850	未定				
きゃんきゃんバニー2	5,100	未定	未定			
きゃんきゃんバニー スペリオール	5,100	★	★	★	★	
KISS	5,850	04/24				
KIDS 特殊行動警察 2ND FIL	5,100	★		92-?		
キサナ	5,100	★	★	★	★	
君だけに愛を	5,850	★		★	★	
ギゼ	5,850	★		03/下	★	
GIDDY(ギディ)	5,850	★				
クイズ番長(3太くん2)	5,100	★		★		
クインティアロード	6,600	★		★		
狂った果実(殺しのドレス3)	5,850	03/?		未定	未定	
グラムキャッツ	5,850	★	★		★	
グレイテスト・バクリス	5,850	02/上				
恋の長野慕情	5,850	★				
コズミックサイコ	5,850	★	★	★	★	
コブラミッション	5,100	★				
コンピューターの卵	6,150	★				
ごくらく天国 おめみえの巻	5,850	★	★			
ごくらく天国 巨桃の搭	5,100	未定	未定			
ごめんねエンジェル 横浜物語	6,600	★		92-?		
サナトス	5,100	★		★	★	92-?
3太くん	4,350	★		★		
しぇいく!しぇいく!	9,600	未定				
シャングリラ	5,850	★		★		★
JOKER(ジョーカー)	5,850	★		★	★	92-?
JOKER(ジョーカー)2	5,850	★		03/01	92-?	
G戦略	5,850	★	★			
スーパーバトルスキンパニック	7,350	★				
スーパーピンクソックス	3,600				★	
スイートエモーション	5,850	★		★	★	
STRUSH	5,850	★				
すとりっぷルーレット過激編	5,850	★				
スメル オブ ブラッド	7,350	★				
世界でいちばん君が好き	4,350	★	★	★	★	
せまってみたい	5,100	★	★		★	
それゆけナンパくん	5,100	★				★
ダンジョンバスター エクスプローラー	5,100	★	★			
ダンジョンバスター2 リバイブ	5,100	★				
D.P.S.	4,350	★	★	★	★	★
D.P.S. SG	5,100	★	★	★	★	★
D.P.S. SG set2	5,100	★	★	★	★	★
D.P.S. SG set3	5,100	★	★	★	02/14	★
DE・JA	5,100	★	★	★	★	
電脳学園4 エイプハンターJ	7,350	★				
闘神都市	5,100	★	未定	★	★	★
トワイライトゾーン4	5,850	★	★	★	★	
ドラゴンアイズ	5,100	★	★	未定	★	
ドラゴンナイト	5,100	★	★	★	★	
ドラゴンナイト2	5,850	★	★	★	★	
ドラゴンナイト3	5,850	★		★		02/28
ドラゴンピンク(ゼロキャッスル)	6,600	02/中		未定		
ナイキ	5,850	★		未定	★	
ナイトシーブ	5,100	★				
2069AD	5,100	★		★		★
花よりだんご	5,100	★		★		
バーディーワールド	4,350	★		★		
バクタ(Bacta)	5,850	★				
バトルガール	9,600					02/?
パラダイス	5,850	★				
パワードギャルズ	7,350	★				
秘密の花園	5,850	★		03/上	03/上	
ビースト	5,850	★	92-?	★	★	★
ビースト2	6,600	★		03/01	未定	
ピーチアップ総集編	5,100				★	
ピーチアップ総集編2	5,850				★	
ピンクソックス 7号	2,700	02/21			★	
ピンクソックス 8号	2,700				02/下	
ピンクソックス プレゼンツ	2,700				★	
ピンクソックス マニア	2,700				★	
ファーラの時結界	6,600	★	★			
FALL	6,600	★				
フォクシー	5,100	★	★	92-?	★	
フォクシー2	5,850	★		★	92-?	
復活祭 アスティカーヤの魔女	5,100	03/?				
フラッシュポイント1号	2,625	★				
フラッシュポイント2号	2,625	★				
フラッシュポイント3号	3,600	★				
フラッシュポイント4号	2,625	★				
ブラッドシード	5,850	★				
プランマーカー	5,100	★		★		
PRESENT(プレゼント)	5,850	★		★		
星の砂物語	5,100	★	★	★	★	
星の砂物語2	5,850	03/?		03/?		
煩悩予備校2	5,850	★		★		
ポッキー2	6,600	★	★		未定	
PONYON(ポニオン)	5,850	02/28		★		
魔<彩子>雀(まーさいこーじゃん)	6,600	★				
マーシャルエイジ	5,850	03/06		03/06		
まあじゃん王国	6,600	中止				
麻雀クリニック増刊号	5,850	★	★	★		★
麻雀刺客	7,275				★	
麻雀刺客外伝 花のももこ組	6,525				★	
舞(mai)	5,100	★		03/下	★	
毎日がえっち	5,400	★			★	
魔女っ子クミ	7,350	★				
マスターオブエレメンタル	7,350	★				
まなみのどこまでイクの	2,850	★				
満開電飾	7,020	★		★		
ミラージュ	5,850	★		02/20	未定	
メタルオレンジ	5,850	★	★	未定		
優子物語	7,350	★				
妖獣クラブ	5,850			★		
妖獣クラブ2	5,850			★		
妖獣クラブ カスタム	5,850	★				
ランス	5,100	★	★	★	★	★
ランス2	5,100	★	★	★	★	★
ランス3	5,100	★		★		03/13
蘭丸	7,350	04/下				
リップスティックアドベンチャー2	5,100	★	★			
レイガン	5,100	★	★	★	★	
ロゼ(ROSE)	5,850	★				
わたしをゴルフに連れてって	5,850	★	★	未定	★	

ビデオ・LDコーナー

☆新取扱いメディア☆

アニメビデオセル&レンタル(パソコンキャラクター)・アニメレーザーディスク&セカンドセルビデオ・アニメCD・ガレージキット・テレホンカード・アニメ各種告知ポスター・カセットブック

各リストあります。ご希望の方は100円分の切手を同封の上、資料請求お願いします。(各一部ごと)

☆ビデオファンに便利な助っ人☆
ビデオレンタルショップ御用達の業界情報誌

ALMIGHTY
オールマイティ
(アダルトは掲載されていません)

● 各ビデオソフトのレンタル開始日を一挙掲載!
● 新作発売日も同時収録されているのでご注文ご予約が

スピーディ!

一般書店では入手不可能なシロモノ!友達に差をつけるためにもご購入をおすすめします。

1部 予定価格500円 毎月5日発行
定期購読(1年間) 予定価格4,800円

中古ソフトコーナー

買いたい方に(販売方法)

必要なソフトがお決まりであればお電話ください。尚、中古ソフトは代金引換のみとなります。また、中古ソフト在庫リストをご希望の方は、お持ちの機種名とメディア名をお書きの上、62円切手を同封してお送りください。常時5,000本以上の在庫があります。

売りたい方に(買い取り方法)

あなたのお持ちのソフトを中古係までまずお送りください。着き次第買い取り値を査定して連絡いたします。査定額が気に入らなければすぐにお返しする安心システムです。

アニメビデオ・LDも買い取りします。

VIPコーナー

通販顧客のVIP会員の皆様へ金券同封の割引サービスを開始しました。VIP番号をお持ちの方は必ずVIP番号をお知らせ下さい。新規には62円切手5枚でVIP登録いたします。ぜひ入会して下さい。 現在VIP登録会員3万人以上!

御注文方法等

■アーク通販なら

安全 配達は、郵便小包・宅配便で発送し全国ネットで発送。
便利 電話受付は平日朝10時〜夜8時、土・日・祝午後1時〜7時
早い 大手流通会社・メーカーとタイアップ在庫は常時50万本以上。
正確 顧客管理・商品情報をコンピューターでリアルタイム処理。

▼住所・氏名・電話番号・商品名・機種・メディアを詳しくお知らせ下さい。
▼未発売・在庫切れ商品は入荷次第お送りします。
但し、発送が10日以上遅れる場合は電話かハガキにてお知らせします。
▼納期遅れ、初期不良については、商品の取り替え・返金以外の責任は持ちません。
▼ご注文商品のキャンセルは原則としてお受けできませんが、未発売の場合のみお受けいたします。
▼18才未満の方のご注文は保護者の承諾を受けてからお願いします。
▼何かご不明な点等ございましたら、お気軽にお問い合せ下さい。

新品ゲームソフトの送付手数料

定価5,001円以上の商品1本につき	600円
定価5,000円以下の商品1本につき	800円
北海道・沖縄及び離島への送付1本につき	800円

3本以上同時発送の割引

新作、在庫切れ等により同時発送できない場合がありますが、もし、3本以上を同時発送した場合は金券にて送料を割引きます。

予約割引

発売日より10日以上前にご注文していただくと、予約商品1本につき100円商品合計額より割引きます。

後払手数料

料金着払い手数料1本につき	500円
夜間・配達日指定料1回につき	500円
特急手配扱い料1回につき	1,000円

ビジネスソフト・用品類も取り扱っています。62円切手同封の上資料請求して下さい。

電話・ハガキで注文、代金引き換え払いもOK

送金先

● 現金書留 下記住所 アーク(株)通販部ロクイン係
● 郵便振替 大阪0-103169 アーク株式会社
● 銀行振替 第一勧業銀行高槻支店(普)1147114

社員・アルバイト募集中

アーク通販直営ショップ
中古ソフト3,000本・新品ソフト・用品がいっぱい!!

(店内写真)

店内営業時間PM1:00〜PM7:00 年中無休

アーク株式会社
通販部
〒569 大阪府高槻市芥川町1丁目14番27号(ミドリビル2F)
☎0726-81-0471
FAX.0726-81-0486
通販部営業時間
平日AM10:00〜PM8:00 日・祭PM1:00〜PM7:00

価格もサービスもご満足いただきたい!

夏のボーナス一括払い手数料0(ゼロ)

ウェーブ・アイメンバーズカード
メンバーの特権
5年保証
ウェーブ・アイメンバーズカード

「各種クレジットカードでのお支払いが可能になりました。
ますます手軽になったウェーブ・アイショッピング」

DINERS CLUB INTERNATIONAL / JCB / DC / VISA / UC / AMERICAN EXPRESS Cards Welcome / JAGGS / Nippon Shinpan / FINANCE CARD / CREDIT CARD / BANK CARD

※ただし、5年保証はEYEカード会員のみとなります。

ビジネス&ホビーのハイテクランド
WAVE EYE
ウェーブ・アイ

ウェーブ・アイセットアップサービス(有料)

ハードディスクやRAMは今やパソコンには欠かせないものとなっておりますが、初期化やらソフトのセットアップやら初心者の方にとっては頭を悩ます代物です。また、安易にやってしまって取り返しのつかないことにもなりかねません。

そこで、その道のエキスパートであるウェーブアイOAサポートチームが面倒なセットアップを代行、つなぐだけですぐ使えるまでに致します。

もし「買っても使えるかなあ?」と不安を抱いている方は是非ご利用ください。

サービス内容
○ハードディスクセットアップ ○ウィンドウズセットアップ
○各種ソフトセットアップ ○RAMボードセットアップ
ご要望によりその他のセットアップも可能な場合もございます。是非ご相談ください。

お申込みは?

お電話でのご注文は?

通話無料のフリーダイヤルで
受付時間 AM10:00〜PM9:00まで
フリーダイヤル
0120-00-9898

おハガキ又はFAXでのご注文は?

FAXの場合
右記の事項を記入のうえ、0466-43-1265までお送りください。
(24時間受付ています)

おハガキの場合
記入もれのないよう、右記のあて先までお送り下さい。

252 神奈川県藤沢市湘南台二の十二の二 ウェーブ・アイ 通信販売課 行

注文書
1. おところ
2. お名前
3. 年 令
4. 電話番号
5. 職 業
6. 保護者名(未成年の方)
7. 商品名
8. 支払い方法
現金一括またはクレジット
●クレジットの場合
月 々(円×(回
ボーナス(円×(回

お支払いは?

●**らくらく簡単クレジット!**
ウェーブ・アイメンバーズカードでのお支払いは最高50万円まで、手間いらずのスピードクレジットが可能!

●**超低金利クレジット!**
格安の金利で高価なセットもらくらく買えます。

●**ステップアップクレジット!**
1年目は3,000円、2年目は6,000円というふうに、月々のお支払いを設定できます。

●**84回までのロングクレジット!**
3〜84回までのお客様にあわせた幅広い分割が可能になりました。ご予算に合わせたプランも思いのままです。

●**ボーナス6回払いOK!**
月々の支払いはまったくなし。2、4、6回とお好きな回数でしかもボーナスだけのお支払いでOKです。是非ご利用下さい。

●**ボーナス一括払いOK!**
最長7ヶ月先までのボーナス一括払いが可能です。

●**カレッジクレジットOK!**
20歳以上の学生、新社会人、フリーターの方も保証人なしでクレジットがご利用できます。
(但し、状況により保証人を必要とする場合もございます)

●**お支払い開始は7ヶ月先からOK!**
すぐにご予算が立たない方のために7ヶ月先からの支払が可能ですから安心してクレジットがご利用できます。

●**今すぐ一括払いなら!**
ウェーブ・アイのメンバーズカードならお電話一本で簡単にご購入できます。

●**コレクトサービス**
商品代金はお届けしたときにいただく、コレクトサービスを行っておりますので、「ちょっと通信販売は…」と不安でためらっているお客様は、是非ご利用下さい。(但し、離島にお住まいの方はご利用できません。)

●**銀行振込なら**
お振込いただいてからのお届けとなります。お電話でのお申込後のお振込みでおねがいいたします。
振込口座 横浜銀行 湘南台支店 当座0000467

ウェーブ・アイ メンバーズカード会員募集中

通信販売でもカードのお支払いが可能になりました!
もちろんうれしい特典もいっぱい!

●最高50万円まで、手間いらずのスピードクレジットOK!
●キャッシングOK!
●メンバーの方だけの5年保証
●サプライ用品(インクリボン、フロッピィ等)、周辺機器、ソフトだけでも購入できるようになりました。
(但し、5万円以下の商品につきましては、1個口につき800円の荷造送料をいただきます)

入会方法
●クレジット購入時に同時入会できます。
●おハガキ、FAXにて
FAX0466-43-1265
(折り返し、入会申込用紙を郵送いたします)

1. おところ
2. お名前
3. 年 齢
4. 電話番号
5. 職 業

252 神奈川県藤沢市湘南台二の十二の二 ウェーブ・アイ 通信販売課 行

お届けは?

●**全国無料配送!**
但し、5万円以下の商品は1個口に付き800円の荷造送料をいただきます。

●**配送日指定OK!**
留守がちの方のために、ご都合にあわせて配達いたします。もちろん日・祭日も大丈夫。

●**時間帯指定配達OK!**
午前・午後・夜間(PM6:00〜PM8:00)と3段階に分けて配達時間帯がご指定できます。お忙しい方にはとっても便利なサービスです。

●**お届け先指定配達OK!**
勤め先に送ってもらいたい方、贈り物を届けてほしい方、ご指定のご住所にも配達が可能です。

メンテナンスは?

●**安心の5年保証!**
ウェーブ・アイメンバーズなら買っていただいたハードを5年間のロング保証をいたします。安心してご利用になれます。
(メンバーズ以外のお客様も2年保証をサービスしております。)

●**初期不良新品交換は3ヶ月に延長!**

●**FM-TOWNSなら出張修理OK!**
FM-TOWNSは全国出張修理を致しております。万一の故障の際も、お客様のお宅までメーカーサービスマンが修理にうかがいます。

etc.

●**お見積りサービス!**
ウェーブ・アイプラン以外のプランでも、無料でお見積り致します。お電話、FAX、お手紙、何でも結構です。ご連絡下さい。

●**下取り・買い取りもOK!**
お手持ちのパソコンを下取りに新しいのと買い替えをお考えの方、買い取りご希望の方、高値で下取り致します。

お問い合わせデスク 0466−43−1785

ハイパーステーションIN神奈川の来場記念品に一部、誤りがありましたことをお詫び申し上げます。

FM TOWNS シリーズ 他店と比較して最後はウェーブ・アイで値切っちゃおう!!

	FMT-DP533 FMT-KB107	FMT-DP534 FMT-KB107	FMT-DP535 FMT-KB107	FMT-DP535 FMT-KB107	TOWNS2-UX20 FMT-KB101A
TOWNS2-CX20	プラン450 定価432,800円➡ ウェーブ・アイ特価	プラン451 定価471,000円➡ ウェーブ・アイ特価	プラン452 定価452,800円➡ ウェーブ・アイ特価	プラン453 定価501,000円➡ ウェーブ・アイ特価	プラン466 定価501,000円➡ ウェーブ・アイ特価
TOWNS2-CX40	プラン454 定価532,800円➡ ウェーブ・アイ特価	プラン455 定価571,000円➡ ウェーブ・アイ特価	プラン456 定価552,800円➡ ウェーブ・アイ特価	プラン457 定価601,000円➡ ウェーブ・アイ特価	
TOWNS2-CX100	プラン458 定価632,800円➡ ウェーブ・アイ特価	プラン459 定価571,000円➡ ウェーブ・アイ特価	プラン460 定価652,800円➡ ウェーブ・アイ特価	プラン461 定価701,000円➡ ウェーブ・アイ特価	
TOWNS2-CX20 PD-125EX (125MBハードディスク)	プラン462 定価544,800円➡ ウェーブ・アイ特価	プラン463 定価583,000円➡ ウェーブ・アイ特価	プラン464 定価564,800円➡ ウェーブ・アイ特価	プラン465 定価613,000円➡ ウェーブ・アイ特価	

プラン401 TOWNS-20F超お買得セット

FM-TOWNS-20F ··· 323,000円
一流メーカーディスプレイ
(ドットピッチ0.28ミリ、高解像度、チルト台付) ······ 138,000円
FMT-KB101A(JIS配列小型キーボード) ······ 10,000円

定価合計471,000円
現金特価 **228,000円**

8,000円×18回	ボーナス 35,400円×3回
6,000円×24回	ボーナス 27,100円×4回
4,000円×36回	ボーナス 19,900円×6回
5,700円×48回	ボーナス なし

プラン402 FM-TOWNS II-UX20ミュージックTVセット

FM-TOWNS II-UX20(ディスプレイ一体型小型パソコン) 288,000円
FMT-KB101A(JIS配列小型キーボード) 10,000円
PIO-SIM32-2ME(2MB増設RAM) 21,000円
MusicPRO-TOWNS〔MIDI〕(音楽作成、演奏ソフト、MIDI対応) 39,000円
FMT-403(内蔵タイプSC-55MIDIカード) 78,000円
FMT-416(TVチューナーカード) 38,800円
SRS-D3K(スーパーウーファー搭載大迫力小型スピーカー) 20,800円
RP-HT96(XBS対応デジタル高感度ステレオヘッドホン) 5,700円
ウェーブ・アイプラスワンセット サービス

定価合計501,300円 ➡ **ウェーブ・アイ特価**

8,000円×36回	ボーナス27,600円×6回
6,000円×48回	ボーナス23,300円×8回
4,000円×60回	ボーナス26,000円×10回
7,300円×72回	ボーナス なし

プラン403 FM-TOWNS II-UX20激安ワープロセット

FM-TOWNS II-UX20(ディスプレイ一体型小型パソコン) 288,000円
FMT-KB107(JIS配列キーボード、テンキー付) 30,000円
PIO-SIM32-2ME(2MB増設RAM) 21,000円
FMPR-204B(80桁、24ドットカラー熱転写プリンタ) 80,000円
プリンタケーブル 3,800円
クレヨナージ(文書とイメージを統合したハイパーワープロ) 42,000円
ウォーサム(アクションシューティングゲーム) 8,800円
ブランディッシュ(リアルタイム・アクションRPGゲーム) 9,800円
プリンタ用紙(A4サイズ100枚) 400円
ウェーブ・アイプラスワンセット サービス

定価合計483,800円 ➡ **ウェーブ・アイ特価**

10,000円×24回	ボーナス39,900円×4回
7,000円×36回	ボーナス27,500円×6回
5,000円×48回	ボーナス24,600円×8回
7,600円×60回	ボーナス なし

プラン404 TOWNS II-CX20限定超お買得ウィンドウズセット

FM-TOWNS II-CX20 333,000円
FMT-DP535(ドットピッチ0.38ミリ高解像度CRT、トリニトロン使用) 89,800円
FMT-KB107(JIS配列キーボード、テンキー付) 30,000円
PD-125E(125MB、大容量ハードディスク) 112,000円
XMT-8000L(8MB増設RAM) 81,000円
日本語MS-DOS Ver3.1 9,800円
MS-WINDOWSVer3.0A 25,000円
MS-WORD(ウィンドウズ対応日本語ワープロ) 58,000円
ハードディスクセットアップ 35,000円
C-FONT(明朝、ゴシック、毛筆体フォント) 38,000円
FMPR-204B(80桁、24ドットカラー熱転写プリンタ) 80,000円
プリンタケーブル 3,800円
プリンタ用紙(A4サイズ100枚) 400円
ウェーブ・アイプラスワンセット サービス

定価合計895,800円 ➡ **ウェーブ・アイ特価**

10,000円×48回	ボーナス43,400円×8回
8,000円×60回	ボーナス39,100円×10回
6,000円×72回	ボーナス40,900円×12回
11,600円×84回	ボーナス なし

プラン405 FM-TOWNS II-CX20入門プログラマーズセット

FM-TOWNS II-CX20(新型高速32ビットパソコン) 333,000円
FMT-DP533(ドットピッチ0.39ミリ、高解像度CRT、チルト台付) 69,800円
FMT-KB107(JIS配列キーボード、テンキー付) 30,000円
PR-35T(110桁、カラープリンタ) 98,000円
プリンタケーブル 3,800円
TX-130(130MB大容量ハードディスク) 138,000円
B276A300(日本語MS-DOS Ver3.1基本システム) 9,800円
B288A020(日本語MS-DOS拡張システム) 8,200円
High-CCompiler(C言語) 40,000円
F・BASIC386V1.1(ベーシック言語) 25,000円
スーパーシューティングTOWNS(ゲームが簡単に作れます) 9,800円
ウェーブ・アイプラスワンセット サービス

定価合計765,400円 ➡ **ウェーブ・アイ特価**

11,000円×36回	ボーナス43,900円×6回
9,000円×48回	ボーナス32,300円×8回
7,000円×60回	ボーナス30,600円×10回
10,700円×72回	ボーナス なし

プラン406 FM-TOWNS II-CX20本格オアシスワープロセット

FM-TOWNS II-CX20(新型高速32ビットパソコン) 333,000円
FMT-DP535(ドットピッチ0.38ミリ高解像度CRT、トリニトロン使用) 89,800円
FMT-KB107(JIS配列キーボード、テンキー付) 30,000円
FMPR-204B(80桁、24ドットカラー熱転写プリンタ) 80,000円
プリンタケーブル 3,800円
AV-100HGS(100MB大容量ハードディスク) 94,000円
FM-1(ハードディスク専用プリンタケーブル) 10,000円
FM-OASYS〔LBP〕(本格日本語ワープロ、レーザープリンタ対応) 61,000円
毛筆体モジパターン64 40,000円
まる文字フォント 20,000円
広辞苑CD-ROM 20,000円
ブランディッシュ(リアルタイム・アクションRPGゲーム) 9,800円
タイトーチェイスH.Q(ドライビングゲームの決定版) 9,800円
プリンタ用紙(A4サイズ100枚) 400円
ウェーブ・アイプラスワンセット サービス

定価合計801,600円 ➡ **ウェーブ・アイ特価**

12,000円×36回	ボーナス46,900円×6回
10,000円×48回	ボーナス33,400円×8回
8,000円×60回	ボーナス30,600円×10回
11,500円×72回	ボーナス なし

プラン407 FM-TOWNS II-CX20超お買い得ビジネスセット

FM-TOWNS II-CX20(新型高速32ビットパソコン) 333,000円
FMT-DP536(ドットピッチ0.26ミリ高解像度CRT、トリニトロン使用) 138,000円
FMT-KB107(JIS配列キーボード、テンキー付) 30,000円
PR-B400(136桁、B4サイズシリアル漢字プリンタ) 98,000円
プリンタケーブル 3,800円
NT-180FM(180MB大容量ハードディスク) 168,000円
PIO-SIM32-2ME(2MB増設RAM) 21,000円
B276A300(日本語MS-DOS Ver3.1基本システム) 9,800円
一太郎dash(日本語ワープロソフト) 39,000円
1-2-3Notebook(表計算、データベース、グラフ作成) 38,000円
プリンタ用紙(15インチ連続紙500枚) 2,500円
ウェーブ・アイプラスワンセット サービス

定価合計881,100円 ➡ **ウェーブ・アイ特価**

10,000円×48回	ボーナス34,900円×8回
8,000円×60回	ボーナス32,000円×10回
6,000円×72回	ボーナス34,600円×12回
10,700円×84回	ボーナス なし

プラン408 FM-TOWNS II-CX20超便利セット

FM-TOWNS II-CX20(新型高速32ビットパソコン) 333,000円
FMT-DP535(ドットピッチ0.38ミリ高解像度CRT、トリニトロン使用) 89,800円
FMT-KB107(JIS配列キーボード、テンキー付) 30,000円
FMPR-204B(80桁、24ドットカラー熱転写プリンタ) 80,000円
プリンタケーブル 3,800円
MD-24FP5V(小型軽量モデム、2400bps、MNP5) 36,800円
HYPER-NOTE(ワープロアドレス帳、文例集、イラスト集等搭載) 18,000円
フリーウェアコレクション4(フリーウェアソフトが盛りだくさん) 3,000円
ヴォルフィード(アクションシューティングゲーム) 8,800円
ナイトメア(サイキックディテクティブシリーズ) 12,800円
プリンタ用紙(A4サイズ100枚) 400円
ウェーブ・アイプラスワンセット サービス

定価合計616,400円 ➡ **ウェーブ・アイ特価**

9,000円×36回	ボーナス34,700円×6回
7,000円×48回	ボーナス27,600円×8回
5,000円×60回	ボーナス28,600円×10回
8,600円×72回	ボーナス なし

プラン409 FM-TOWNS II-CX40本格ミュージックセット

FM-TOWNS II-CX40(新型高速32ビットパソコン、40MB-HDD内蔵) 433,000円
FMT-DP533(ドットピッチ0.39ミリ、高解像度CRT、チルト台付) 69,800円
FMT-KB107(JIS配列キーボード、テンキー付) 30,000円
MusicPRO-TOWNS〔MIDI〕(音楽作成、演奏ソフト、MIDI対応) 39,000円
FMT-403(内蔵タイプSC-55MIDIカード) 78,000円
RP-HT96(XBS対応デジタル高感度ステレオヘッドホン) 5,700円
FMT-SP101(高音質アンプ内蔵スピーカーシステム) 29,800円
ブランディッシュ(リアルタイム・アクションRPGゲーム) 9,800円
タイトーチェイスH.Q(ドライビングゲームの決定版) 9,800円
ウェーブ・アイプラスワンセット サービス

定価合計704,900円 ➡ **ウェーブ・アイ特価**

10,000円×36回	ボーナス45,800円×6回
8,000円×48回	ボーナス35,100円×8回
6,000円×60回	ボーナス34,000円×10回
10,300円×72回	ボーナス なし

プラン410 FM-TOWNS II-CX40本格アートセット

FM-TOWNS II-CX40(新型高速32ビットパソコン、40MB-HDD内蔵) 433,000円
FMT-DP536(ドットピッチ0.26ミリ高解像度CRT、トリニトロン使用) 138,000円
FMT-KB107(JIS配列キーボード、テンキー付) 30,000円
AP-900PC(80桁、48ドット高品位カラー熱転写プリンタ) 94,800円
プリンタケーブル 3,800円
PrintBoy2(プリンタ接続インターフェース) 29,800円
Z'sSTAFF-PRO-TOWNS(本格グラフィック作成ソフト) 58,000円
サイクロンExpress α TOWNS(フラクタル画像、3次元画像制作ソフト) 98,000円
フラクタルエンジン(3Dの動画) 2,600円
ウォーサム(アクションシューティングゲーム) 8,800円
スーパーシューティングTOWNS(ゲームが簡単に作れます) 9,800円
プリンタ用紙(A4サイズ100枚) 400円
ウェーブ・アイプラスワンセット サービス

定価合計909,000円 ➡ **ウェーブ・アイ特価**

10,000円×48回	ボーナス44,400円×8回
8,000円×60回	ボーナス40,000円×10回
7,000円×72回	ボーナス35,700円×12回
11,700円×84回	ボーナス なし

ウェーブ・アイ 決算棚卸展示在庫処分!!

パソコン

SHARP/AX286N-H2	398,000	処分特価99,800円	75%OFF
SHARP/CZ-604C-TN	348,000	処分特価179,800円	48%OFF
SHARP/CZ-623C-TN	498,000	処分特価238,000円	52%OFF
SHARP/CZ-634C-TN	368,000	処分特価198,000円	46%OFF
SHARP/CZ-653C-GY	285,000	処分特価139,800円	51%OFF
SHARP/CZ-663C-BK	395,000	処分特価218,000円	45%OFF
FUJITSU/FM-TOWNS-20F(32ビット、CD-ROM付)	323,000	処分特価158,000円	51%OFF
FUJITSU/FM-TOWNS-40H(32ビット、CD-ROM、40MB)	473,000	処分特価228,000円	52%OFF
FUJITSU/FMR-50NB1-A(OASYS、MS-DOS付)	295,800	処分特価169,000円	43%OFF
FUJITSU/FMR-50NB1-B(OASYS、MS-DOS付)	295,800	処分特価169,000円	43%OFF
FUJITSU/FMR-50NBC1-A(MS-WORKS付)	278,000	処分特価169,800円	39%OFF
FUJITSU/FMR-50NX1-A(F1-DATABOX付)	258,000	処分特価185,000円	28%OFF
Panasonic/FS-A1ST	87,800	処分特価49,800円	43%OFF
TOSHIBA/J-3100SSW01	198,000	処分特価65,800円	67%OFF
TOSHIBA/J-3100SX001	258,000	処分特価99,800円	61%OFF
TOSHIBA/J-3100ZS002	338,000	処分特価198,000円	41%OFF
Apple/MAC Classic 2MB-FD	178,000	処分特価99,800円	44%OFF
Apple/MAC Classic 4MB-HD40	298,000	処分特価148,000円	50%OFF
Apple/MAC LC 4MB-HD40	398,000	処分特価229,800円	42%OFF
Epson/PC-286LP-STD(プリンタ搭載パソコン)	298,000	処分特価179,800円	40%OFF
Epson/PC-386LSR(32ビットラップトップ)	538,000	処分特価268,000円	50%OFF
NEC/PC-8801FE2	119,000	処分特価39,800円	67%OFF
NEC/PC-8801MC/2	199,000	処分特価49,800円	75%OFF
NEC/PC-9801NS/E	278,000	処分特価188,000円	32%OFF
NEC/PC-9801NT	278,000	処分特価139,000円	50%OFF
NEC/PC-9801NV	248,000	処分特価128,000円	48%OFF
NEC/PC-9801T/W2	548,000	処分特価299,800円	45%OFF
NEC/PC-98HA	198,000	処分特価99,800円	50%OFF
IBM/PS/55note-SJ4(40MBハードディスク内蔵)	368,000	処分特価184,000円	50%OFF

ディスプレイ

SANYO/	89,800	処分特価34,800円	61%OFF
Epson/CR-4000(ドットピッチ0.31ミリ)	89,800	処分特価39,800円	56%OFF
SHARP/CU-14TV	98,800	処分特価69,800円	29%OFF
SHARP/CZ-602D-TN	99,800	処分特価69,800円	30%OFF
SHARP/CZ-603D-TN	84,800	処分特価49,800円	41%OFF
SHARP/CZ-605D-GY	115,000	処分特価49,800円	57%OFF
SHARP/CZ-613D-GY	135,000	処分特価79,800円	41%OFF
NEC/PC-KD863S(スピーカ付)	99,800	処分特価49,800円	50%OFF
MITSUBISHI/XC-1498C(ドットピッチ0.28mm)	128,000	処分特価39,800円	69%OFF

プリンタ

Canon/BJ-130J(48ドットバブルジェットプリンタ)	198,000	処分特価79,800円	60%OFF
Canon/BJ-330J(シートフィーダ付)	228,000	処分特価109,800円	52%OFF
Star/BR-2415	79,800	処分特価49,800円	38%OFF
Star/JR-100	79,800	処分特価45,800円	43%OFF
Star/JR-200CL	134,800	処分特価69,800円	48%OFF
Star/TX-24CL	69,800	処分特価32,800円	53%OFF
YHP/DESK-WRITER	148,000	処分特価89,800円	39%OFF
National/FS-PW1(MSX用プリンタ)	49,800	処分特価19,800円	60%OFF
TOSHIBA/J31DPR01	68,000	処分特価39,800円	41%OFF
Epson/LP-3000(A4サイズレーザー、トナー付)	288,000	処分特価149,800円	48%OFF
REM/PR-35T(110桁、シリアル)	98,000	処分特価59,800円	39%OFF
REM/PR-40T(136桁、シリアル)	120,000	処分特価79,800円	34%OFF
NEC/PC-PR150N(48ドット超小型熱転写)	69,800	処分特価39,800円	43%OFF
NEC/PC-PR201J(24ドット136桁カラープリンタ)	158,000	処分特価79,800円	49%OFF

ハードディスク

キャラベル/AV-130LR-2		処分特価99,800円	
テクサ/CarryPack20	128,000	処分特価59,800円	53%OFF
Cリサーチ/CRC-IHE4(98RA用内蔵型40MB)	108,000	処分特価49,800円	54%OFF
Cリサーチ/CRC-SC130A(98用130MB-SCSI)	163,000	処分特価99,800円	39%OFF
Cリサーチ/CRC-SC90A(98用90MB-SCSI)		処分特価79,800円	
TEAC/DD-41(40MB、3.5FDD付)	118,000	処分特価89,800円	24%OFF
ICM/HC-130(SCSI-130MB)	158,000	処分特価99,800円	37%OFF
テクノジャパン/HD-80E		処分特価74,800円	
テクノジャパン/PD-130GSX	158,000	処分特価99,800円	37%OFF
テクノジャパン/PD-40S	99,800	処分特価49,800円	50%OFF
テクノジャパン/TH-40N	148,000	処分特価69,800円	53%OFF

その他周辺機器

Lotus/1-2-3notebook(統合型ソフト)	38,000	処分特価25,800円	32%OFF
Epson/PC286P05(MS-DOS)	18,000	処分特価4,980円	72%OFF
Epson/PC286P06(MS-DOS)	18,000	処分特価4,980円	72%OFF
FUJITSU/FMT-351(数値演算プロセッサ)	120,000	処分特価88,000円	27%OFF
Cリサーチ/CRC-FD3.5N(98note用3.5インチシングル)	45,800	処分特価29,800円	35%OFF
/No5mk2(椅子)	17,800	処分特価8,800円	51%OFF

ワープロ

HITACHI/BP-10	188,000	処分特価99,800円	47%OFF
Canon/CW-A360J	198,000	処分特価149,800円	24%OFF
Canon/CW-A40	168,000	処分特価99,800円	41%OFF
Panasonic/FW-U1J70	155,000	処分特価118,000円	24%OFF
Panasonic/FW-U1P605AI	188,000	処分特価135,800円	28%OFF
Panasonic/FW-U1S77AI	153,000	処分特価99,800円	35%OFF
CASIO/HW-9800DF	198,000	処分特価128,000円	35%OFF
TOSHIBA/JW-105CP	198,000	処分特価139,800円	29%OFF
TOSHIBA/JW-95HP		処分特価129,800円	
FUJITSU/OASYS-30AD-S(親指シフトキーボード)	158,000	処分特価79,800円	49%OFF
FUJITSU/OASYS-30AX2-J(JISキーボード)	228,000	処分特価119,800円	47%OFF
FUJITSU/OASYS-30AX2-S(親指シフトキーボード)	228,000	処分特価129,800円	43%OFF
FUJITSU/OASYS-30LS-S(親指シフトキーボード)	158,000	処分特価89,800円	43%OFF
FUJITSU/OASYS-30MX-J(JISキーボード)	148,000	処分特価69,800円	53%OFF
FUJITSU/OASYS-30MX-S(親指シフトキーボード)	148,000	処分特価69,800円	53%OFF
FUJITSU/OASYS-30SX-S(親指シフトキーボード)	218,000	処分特価99,800円	54%OFF
FUJITSU/OASYS-Pocket-J(JISキーボード)	128,000	処分特価89,800円	30%OFF
SONY/PJ-555	178,000	処分特価59,800円	66%OFF
NEC/PWP-50RC	218,000	処分特価119,800円	45%OFF
NEC/PWP-50RD	178,000	処分特価97,800円	45%OFF
NEC/PWP-70RA	278,000	処分特価189,800円	39%OFF
NEC/PWP-70RX	198,000	処分特価127,800円	35%OFF
Epson/PWP-LQX	198,000	処分特価35,800円	82%OFF
SHARP/WD-A320		処分特価79,800円	
SHARP/WD-A351	238,000	処分特価139,800円	41%OFF
SHARP/WD-A520	178,000	処分特価106,800円	40%OFF
SHARP/WD-A550	208,000	処分特価114,800円	45%OFF
SHARP/WD-A560	248,000	処分特価148,000円	40%OFF
SHARP/WD-A810	348,000	処分特価189,800円	45%OFF
SHARP/WV-700	218,000	処分特価129,800円	40%OFF

ウェーブ・アイ 決算棚卸展示在庫処分!!

カラーテレビ			
SHARP/29C-BD1	〆220,000	処分特価 129,800円	41%OFF
SHARP/33C-BH100(台付)	〆328,500	処分特価 248,000円	24%OFF
SONY/KV-29FX1		処分特価 149,800円	
SONY/KV-25HR1	〆116,000	処分特価 86,800円	25%OFF
SONY/KV-29HX1	〆188,000	処分特価 139,800円	25%OFF
MITSUBISHI/29C-CZ505	〆220,000	処分特価 164,800円	25%OFF
MITSUBISHI/21C-BM1	〆128,000	処分特価 89,800円	30%OFF
MITSUBISHI/50P-AI	〆600,000	処分特価 338,000円	43%OFF
Victor/AV-29BF1		処分特価 139,800円	
Victor/AV-21BF1	〆128,000	処分特価 89,800円	30%OFF
Victor/AV-21R1X3	〆122,000	処分特価 84,800円	30%OFF
National/TH-29VS10		処分特価 159,800円	
NEC/C-29BS10		処分特価 129,800円	
FUJITSU/BX-29M40	〆283,000	処分特価 149,800円	47%OFF
TOSHIBA/34BS90(台付)		処分特価 268,000円	
PIONEER/SD-P40BS3	〆468,000	処分特価 268,000円	42%OFF
ビデオ			
TOSHIBA/A-BS64	〆150,000	処分特価 105,000円	30%OFF
TOSHIBA/A-BS84TC	〆173,000	処分特価 119,800円	31%OFF
SONY/EV-S900(8㎜ビデオ)	〆245,000	処分特価 159,800円	35%OFF
SONY/SL-HF91D	〆92,000	処分特価 58,000円	37%OFF
Victor/HR-FC500		処分特価 69,800円	
Victor/HR-S3500		処分特価 69,800円	
Victor/HR-S5800		処分特価 79,800円	
Panasonic/NV-BS600(BSチューナ搭載)	〆110,000	処分特価 69,800円	37%OFF
Panasonic/NV-FS850	〆140,000	処分特価 89,800円	36%OFF
NEC/VC-BS550(BSチューナ搭載)		処分特価 74,800円	
NEC/VC-BS570(BSチューナ搭載)	〆110,000	処分特価 74,800円	32%OFF
NEC/VC-S820	〆165,000	処分特価 98,000円	41%OFF
HITACHI/VT-BS5(BSチューナ搭載)		処分特価 58,000円	
電話機			
FUJITSU/Azet-CP6(コードレス)	〆44,800	処分特価 19,800円	56%OFF
FUJITSU/Rusuca-TP3(留守番電話機)	〆23,800	処分特価 9,980円	58%OFF
FUJITSU/RusuMog(簡単操作の留守番電話)	〆24,800	処分特価 14,800円	40%OFF
SHARP/CJ-A300-BK	〆79,800	処分特価 34,800円	56%OFF
SHARP/CJ-A320-BK	〆79,800	処分特価 39,800円	50%OFF
SHARP/CJ-A350	〆69,000	処分特価 3,580円	95%OFF
SHARP/CJ-H400	〆112,000	処分特価 69,800円	38%OFF

SHARP/CJ-S220-BK	〆44,000	処分特価 19,800円	55%OFF
SHARP/DA-C60	〆27,500	処分特価 12,800円	53%OFF
SHARP/DA-HL80-GY	〆27,500	処分特価 19,800円	28%OFF
KENWOOD/IS-W07-G(コードレス、親子)		処分特価 44,800円	
SONY/IT-Z20		処分特価 14,800円	
SONY/SPP-J50	〆44,800	処分特価 19,800円	56%OFF
NEC/RT-3000	〆59,800	処分特価 19,800円	67%OFF
NEC/RT-3100	〆42,800	処分特価 26,800円	37%OFF
PIONEER/TF-A55-B	〆32,800	処分特価 19,800円	40%OFF
PIONEER/TF-R50		処分特価 19,800円	
PIONEER/TF-S5		処分特価 39,800円	
PIONEER/TF-X5	〆59,800	処分特価 34,800円	42%OFF
Victor/TN-K11(VP-300)	〆43,800	処分特価 29,800円	32%OFF
Victor/TN-S32	〆75,800	処分特価 49,800円	34%OFF
Panasonic/VE-D711-K		処分特価 39,800円	
National/VE-F20(留守番電話)		処分特価 14,800円	
ファクシミリ			
NEC/SPEAX3		処分特価 69,800円	
NEC/SPEAX5	〆99,700	処分特価 69,800円	30%OFF
National/UF-41S		処分特価 69,800円	
SHARP/UX-1	〆78,000	処分特価 49,800円	36%OFF
SHARP/UX-10CL	〆155,000	処分特価 84,800円	45%OFF
その他			
National/TA-BS4045(BSチューナ)		処分特価 19,800円	
SONY/TA-AV500(アンプ)		処分特価 29,800円	
Canon/FC-10(コピー)	〆178,000	処分特価 89,800円	50%OFF
SHARP/Z-30-BK(コピー)	〆99,800	処分特価 59,800円	40%OFF
SHARP/Z-72-BK(コピー)	〆165,000	処分特価 109,800円	33%OFF
YAMAHA/NS-E555(スピーカ)		処分特価 5,000円	
National/RP-SP100K(スピーカ)		処分特価 14,800円	
National/SB-MX30-M(スピーカ)		処分特価 8,000円	
SONY/SS-AV1(スピーカ)		処分特価 8,000円	
AIWA/SX-R9(スピーカ)		処分特価 4,980円	
Victor/XS-C40(スピーカ)		処分特価 8,000円	
National/SL-J7(プレーヤ)		処分特価 19,800円	
National/SL-JR50(プレーヤ)		処分特価 19,800円	
A&D/LT-530(プレーヤ)		処分特価 9,980円	
KENWOOD/P-3J(プレーヤ)		処分特価 9,980円	

今すぐ フリーダイヤル **0120-00-9898**

受付時間 AM10:00▶PM9:00
定休日:毎週火曜日

藤沢 0466(43)1775
札幌 011(771)4971
盛岡 0198(24)3172
仙台 022(267)5371
新潟 0252(75)5076
東京 03(3226)9286
静岡 0542(54)0696
名古屋 052(581)4325
大阪 06(362) 5057
広島 082(293)0811
福岡 092(481)0502
FAX 0466(43)1265

18歳未満の方は保護者とご一緒にお電話下さい(特価は税別)

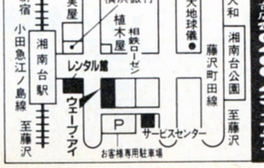

湘南台店☎0466-43-1771

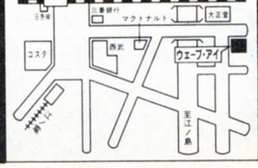

藤沢店☎0466-28-1771

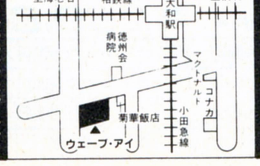

大和店☎0462-63-9898

WAVE EYE
神奈川県藤沢市湘南台1-12-2

【振込み先】 横浜銀行湘南台支店
当座0000467

ウェーブ・アイメンバーズカード
メンバーの特権
5年保証
ウェーブ・アイメンバーズカード

PC-9801シリーズ 基本セットプラン

	CU-14FD(ドットピッチ0.31mm)		PC-KD882(ドットピッチ0.31mm)		PC-KD881(ドットピッチ0.28mm)		XC-1498CII(ドットピッチ0.28mm)		PC-TV454(TVチューナー付)	
PC-9801FA2 or FA/U2 32ビットCPU486SX,16MHz	プラン470	定価532,800	プラン471	定価547,800	プラン472	定価576,000	プラン473	定価565,000	プラン474	定価586,800
	ウェーブアイ特価		ウェーブアイ特価		ウェーブアイ特価		ウェーブアイ特価		ウェーブアイ特価	
PC-9801DS2 or DS/U2 32ビットCPU386SX,16MHz	プラン475	定価432,800	プラン476	定価447,800	プラン477	定価476,000	プラン478	定価465,000	プラン479	定価486,800
	ウェーブアイ特価		ウェーブアイ特価		ウェーブアイ特価		ウェーブアイ特価		ウェーブアイ特価	
PC-9801DX2 or DX/U2 16ビットCPU286,12MHz	プラン480	定価392,800	プラン481	定価407,800	プラン482	定価436,000	プラン483	定価425,000	プラン484	定価446,800
	ウェーブアイ特価		ウェーブアイ特価		ウェーブアイ特価		ウェーブアイ特価		ウェーブアイ特価	
PC-386GE3 or GE5 32ビットCPU386SX,16MHz	プラン485	定価372,800	プラン486	定価387,800	プラン487	定価416,000	プラン488	定価405,000	プラン489	定価426,800
	ウェーブアイ特価		ウェーブアイ特価		ウェーブアイ特価		ウェーブアイ特価		ウェーブアイ特価	
PC-386GS3 or GS5 32ビットCPU386DX,20MHz	プラン490	定価472,800	プラン491	定価487,800	プラン492	定価516,000	プラン493	定価505,000	プラン494	定価426,800
	ウェーブアイ特価		ウェーブアイ特価		ウェーブアイ特価		ウェーブアイ特価		ウェーブアイ処分特価	

プラン411 98FAお買得簡単セット

PC-9801FA2orFA/U2(CPU486SX搭載)	458,000円
PC-KD854N(ドットピッチ0.39ミリ、高解像度CRT、チルト台付)	84,800円
AP-900PC(48ドット、カラー熱転写プリンタ)	94,800円
PS98-1002-52(日本語MS-DOS Ver3.3D)	9,800円
MS-WORKS(ワープロ、表計算、グラフ、データベース等)	40,000円
M-400RS(100-800カウント切換、マウスパッド&マウスポケット付)	7,800円
PR-64M(縦型4段パソコンデスク、マウステーブル付)	29,800円
SC-G10(椅子、ガスリフト上下調節機構)	14,800円
プリンタ用紙(A4サイズ100枚)	400円
ウェーブ・アイプラスワンセット	サービス

定価合計740,200円 ➡ 現金特価 **498,000円**

10,000円×36回	ボーナス40,400円×6回
8,000円×48回	ボーナス30,800円×8回
6,000円×60回	ボーナス30,400円×10回
9,700円×72回	ボーナス　なし

プラン412 98FA超お買得セット

PC-9801FA2orFA/U2(CPU486SX搭載)	458,000円
CU-14FD(ドットピッチ0.31ミリ、高解像度CRT、チルト台付)	74,800円
BJ-330J(48ドット多機能高品位バブルジェットプリンタ)	208,000円
ASF-1311(シートフィーダー)	20,000円
CRC-SC100D(SCSIハードディスク)	108,000円
M-400RS(100-800カウント切換、マウスパッド&マウスポケット付)	7,800円
プリンタ用紙(A4サイズ100枚)	400円
ウェーブ・アイプラスワンセット	サービス

定価合計877,000円 ➡ 現金特価 **568,000円**

10,000円×48回	ボーナス29,900円×8回
8,000円×60回	ボーナス27,700円×10回
6,000円×72回	ボーナス30,900円×12回
10,100円×84回	ボーナス　なし

プラン413 98FA超お買得ウィンドウズセット

PC-9801FA2orFA/U2(CPU486SX搭載)	458,000円
PC-KD882(ドットピッチ0.31mm、高解像度CRT)	89,800円
LP-2000(A4サイズ、300dpiレーザープリンタ)	198,000円
プリンタケーブル	6,800円
CRC-SC130D(SCSIタイプ、130MBハードディスク)	125,000円
FA34-8M(8MB-RAM)	69,000円
PS98-1003-51(MS-DOSVer5.0)	12,800円
MS-WINDOWSVer3.0A	25,000円
EXCELVer3.1(表計算、データベース、3Dグラフ等)	98,000円
MS-WORDS(日本語ワープロ)	58,000円
C・FONT(明朝、ゴシック、毛筆体フォント)	38,000円
M-400RS(100-800カウント切換、マウスパッド&マウスポケット付)	7,800円
プリンタ用紙(A4サイズ100枚)	400円
ウェーブ・アイプラスワンセット	サービス

定価合計1,186,600円 ➡ **ウェーブ・アイ特価**

12,000円×48回	ボーナス67,000円×8回
10,000円×60回	ボーナス57,100円×10回
8,000円×72回	ボーナス55,400円×12回
15,600円×84回	ボーナス　なし

プラン414 98FA超お買得ビジネスセット

PC-9801FA2orFA/U2(CPU486SX搭載)	458,000円
XC-1498CII(ドットピッチ0.28ミリ、超高解像度CRT、チルト台付)	107,000円
SHD-40J(40MBハードディスク)	88,000円
PC-PR150N(48ドット、多フォント高品位熱転写プリンタ)	69,800円
プリンタケーブル	6,800円
PS98-1002-52(日本語MS-DOS Ver3.3D)	9,800円
MD-24FP5V(小型軽量モデム、2400bps、MNP5)	36,800円
ハーモニー(日英ワープロ、表計算、データベース、通信)	50,000円
M-400RS(100-800カウント切換、マウスパッド&マウスポケット付)	7,800円
プリンタ用紙(A4サイズ100枚)	400円
ウェーブ・アイプラスワンセット	サービス

定価合計834,400円 ➡ **ウェーブ・アイ特価**

9,000円×48回	ボーナス34,300円×8回
7,000円×60回	ボーナス32,400円×10回
5,000円×72回	ボーナス36,700円×12回
9,900円×84回	ボーナス　なし

プラン415 98FA青色申告セット

PC-9801FA2orFA/U2(CPU486SX搭載)	458,000円
XC-1498CII(ドットピッチ0.28ミリ、超高解像度CRT、チルト台付)	107,000円
CRC-SC40D(SCSI、40MBハードディスク)	79,800円
弥生3(ベストセラー青色申告ソフト)	80,000円
JR-200CL(136桁、シリアルドット漢字プリンタ)	134,500円
PS98-1002-52(日本語MS-DOS Ver3.3D)	9,800円
ハードディスクセットアップ	35,000円
M-400RS(100-800カウント切換、マウスパッド&マウスポケット付)	7,800円
プリンタ用紙(15インチサイズ連続紙)	2,500円
ウェーブ・アイプラスワンセット	サービス

定価合計914,400円 ➡ **ウェーブ・アイ特価**

10,000円×48回	ボーナス37,800円×8回
8,000円×60回	ボーナス34,400円×10回
6,000円×72回	ボーナス36,800円×12回
11,000円×84回	ボーナス　なし

プラン416 98DS2お買い得ミュージックセット

PC-9801DS2orDS/U2(32ビットCPU80386SX搭載)	358,000円
PC-KD854N(ドットピッチ0.39ミリ、高解像度CRT、チルト台付)	84,800円
ミュージ郎300(MIDI演奏、楽譜作成システム)	88,000円
PC-SP101(パワーアンプ、高音質BOSEスピーカ)	49,800円
PS98-1002-52(日本語MS-DOS Ver3.3D)	9,800円
RP-HT96(XBS対応デジタル高感度ステレオヘッドホン)	5,700円
M-400RS(100-800カウント切換、マウスパッド&マウスポケット付)	7,800円
ウェーブ・アイプラスワンセット	サービス

定価合計603,900円 ➡ **ウェーブ・アイ特価**

9,000円×36回	ボーナス30,600円×6回
7,000円×48回	ボーナス24,400円×8回
5,000円×60回	ボーナス25,900円×10回
8,200円×72回	ボーナス　なし

プラン417 98DS2お買い得入門セット

PC-9801DS2orDS/U2(32ビットCPU80386SX搭載)	358,000円
CU-14FD(ドットピッチ0.31ミリ、高解像度CRT、チルト台付)	74,800円
TX-24CL(80桁、24ドットカラー熱転写プリンタ)	69,800円
MS-WORKS(ワープロ、表計算、グラフ、データベース等)	40,000円
PS98-1002-52(日本語MS-DOS Ver3.3D)	9,800円
M-400RS(100-800カウント切換、マウスパッド&マウスポケット付)	7,800円
プリンタ用紙(A4サイズ100枚)	400円
ウェーブ・アイプラスワンセット	サービス

定価合計560,600円 ➡ 現金特価 **359,800円**

7,000円×36回	ボーナス30,500円×6回
5,000円×48回	ボーナス26,900円×8回
3,000円×60回	ボーナス29,900円×10回
7,000円×72回	ボーナス　なし

プラン418 98DX2超お買い得セット

PC-9801DX2orDX/U2(16ビットCPU80286搭載)	318,000円
CU-14FD(ドットピッチ0.31ミリ、高解像度CRT、チルト台付)	74,800円
TX-24CL(80桁、24ドットカラー熱転写プリンタ)	69,800円
ユーカラWAVE(ワープロソフト、グラフィック作成、通信機能付)	9,800円
PS98-1002-52(日本語MS-DOS Ver3.3D)	9,800円
M-400RS(100-800カウント切換、マウスパッド&マウスポケット付)	7,800円
プリンタ用紙(A4サイズ100枚)	400円
ウェーブ・アイプラスワンセット	サービス

定価合計490,400円 ➡ 現金特価 **289,800円**

9,000円×24回	ボーナス29,900円×4回
6,000円×36回	ボーナス22,400円×6回
4,000円×48回	ボーナス21,800円×8回
6,400円×60回	ボーナス　なし

プラン419 98DO＋超お買い得セット

PC-98DO＋(16ビット、88MA、98VMのソフトが使用可能)	278,000円
PC-KD854N(ドットピッチ0.39ミリ、高解像度CRT、チルト台付)	84,800円
ランス3(ロールプレイングゲーム)	6,800円
伊忍道・打倒信長(ロールプレイングゲーム)	9,800円
ブランディッシュ(リアルタイム・アクションRPGゲーム)	9,800円
M-400RS(100-800カウント切換、マウスパッド&マウスポケット付)	7,800円
PS98-1002-52(日本語MS-DOS Ver3.3D)	9,800円
ウェーブ・アイプラスワンセット	サービス

定価合計406,800円 ➡ **ウェーブ・アイ特価**

8,000円×24回	ボーナス29,900円×4回
5,000円×36回	ボーナス24,200円×6回
3,000円×48回	ボーナス24,500円×8回
5,900円×60回	ボーナス　なし

X68000 シリーズ

X68000お買い上げのお客様に
連射式ジョイパッド&ゲームソフト
プレゼント。

X68000 PERSONAL WORKSTATION・XVI Compact

X68000

プラン422	X68000XVI-Compactお買い得基本セット
CZ-674C-TN	298,000円
CZ-606D-TN(ドットピッチ0.31mm、高解像度CRT)	79,800円

定価合計377,800円 ➡ **ウェーブ・アイ特価**

9,000円×24回	ボーナス34,300円×4回
6,000円×36回	ボーナス25,500円×6回
4,000円×48回	ボーナス24,300円×8回
6,700円×60回	ボーナス　なし

X68000

プラン423	X68000XVI-Compactお買い得基本セット
CZ-674C-TN	298,000円
CZ-608D-TN(ドットピッチ0.28mm、高解像度CRT)	87,800円
AP-900(80桁、48ドットカラー熱転写プリンタ)	92,800円
プリンタケーブル	6,800円
プリンタ用紙(A4サイズ100枚)	400円

定価合計485,800円 ➡ **ウェーブ・アイ特価**

8,000円×36回	ボーナス28,200円×6回
6,000円×48回	ボーナス23,800円×8回
4,000円×60回	ボーナス26,400円×10回
7,400円×72回	ボーナス　なし

X68000 XVI

プラン425	X68XVI超お買い得基本セット
CZ-634C-TN	368,000円
CZ-606D-TN(ドットピッチ0.31ミリ、高解像度CRT、チルト台付)	79,800円
ウェーブ・アイプラスワンセット	サービス

定価合計447,800円 ➡ **ウェーブ・アイ特価**

9,000円×24回	ボーナス27,000円×4回
6,000円×36回	ボーナス20,400円×6回
4,000円×48回	ボーナス20,300円×8回
6,200円×60回	ボーナス　なし

プラン426	X68XVIお買い得MIDI体験セット
CZ-634C-TN	368,000円
CZ-606D-TN(ドットピッチ0.31ミリ、高解像度CRT、チルト台付)	79,800円
SC-55(MIDI音源モジュール)	69,000円
SX-68M2(MIDIインターフェース)	19,800円
MA-12C(アンプ内蔵、AV対応モニタースピーカ)2台	28,000円
MusicPRO68K[MIDI]	28,800円
Musicstudio68K	28,800円
ウェーブ・アイプラスワンセット	サービス

定価合計622,200円 ➡ **ウェーブ・アイ特価**

10,000円×36回	ボーナス26,300円×6回
7,000円×48回	ボーナス25,700円×8回
5,000円×60回	ボーナス27,000円×10回
8,400円×72回	ボーナス　なし

プラン427	X68PRO超お買い得基本セット
CZ-653C	248,000円
CZ-606D(ドットピッチ0.31ミリ、高解像度CRT、チルト台付)	79,800円
ウェーブ・アイプラスワンセット	サービス

定価合計327,800円 ➡ **ウェーブ・アイ特価**

8,000円×18回	ボーナス27,900円×3回
6,000円×24回	ボーナス21,800円×4回
3,000円×36回	ボーナス22,300円×6回
5,200円×48回	ボーナス　なし

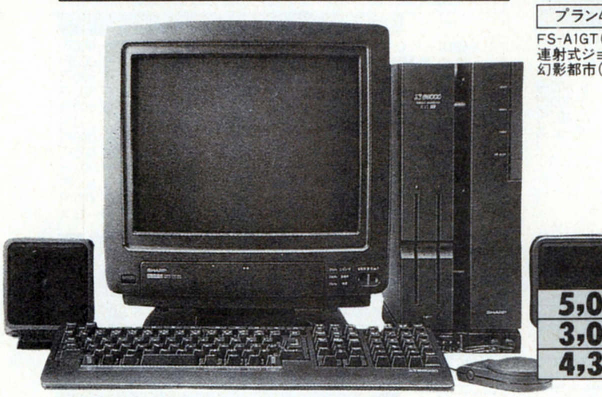

プラン428	FS-A1GTお買い得基本セット
FS-A1GT(ワープロ強化、MSX-View内蔵、MIDI端子装備)	99,800円
連射式ジョイパッド	1,980円
幻影都市(伝奇ロールプレイングゲーム)	9,800円

1,580円 ➡ **ウェーブ・アイ特価**

5,000円×12回	ボーナス19,000円×2回
3,000円×18回	ボーナス16,100円×3回
4,300円×24回	ボーナス　なし

プラン429	FS-A1GTお買い得ワープロミュージックMIDIセット
FS-A1GT(ワープロ強化、MSX-View内蔵、MIDI端子装備)	99,800円
TH-14G2(TVチューナー内蔵専用モニター)	60,000円
FS-VC3011A(CRT接続ケーブル)	3,000円
FS-PC1(48ドットカラー熱転写プリンタ)	59,800円
SC-55(MIDI音源モジュール)	69,000円
SRS-D3K(スーパーウーファー搭載大迫力小型スピーカー)	20,800円
μ・SIOS(MIDI音楽ソフト)	29,800円
連射式ジョイパッド	1,980円
幻影都市(伝奇ロールプレイングゲーム)	9,800円

定価合計353,980円 ➡ **ウェーブ・アイ特価**

10,000円×24回	ボーナス23,400円×4回
6,000円×36回	ボーナス22,000円×6回
4,000円×48回	ボーナス21,600円×8回
6,400円×60回	ボーナス　なし

お申込みは今すぐ フリーダイヤル 0120-00-9898

受付時間 AM10:00▶PM9:00
定休日:毎週火曜日

藤沢	0466(43)1775	新潟	0252(75)5076	広島	082(293)0811
		東京	03(3226)9286	福岡	092(481)0502
札幌	011(771)4971	静岡	0542(54)0696	FAX	0466(43)1265
盛岡	0198(24)3172	名古屋	052(581)4325		
仙台	022(267)5371	大阪	06(362) 5057		

18歳未満の方は保護者とご一緒にお電話下さい(特価は税別)

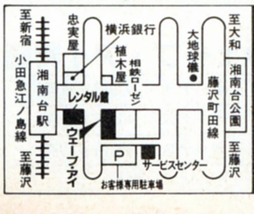

湘南台店 ☎0466-43-1771

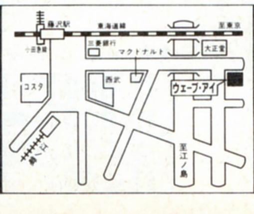

藤沢店 ☎0466-28-1771

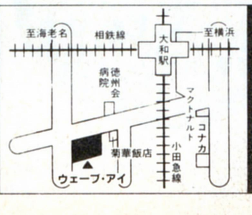

大和店 ☎0462-63-9898

WAVE EYE

神奈川県藤沢市湘南台1-12-2

【振込み先】 横浜銀行湘南台支店
当座0000467

ノートパソコンは単体でも販売しております。価格はお電話またはFAXでお問い合わせください。

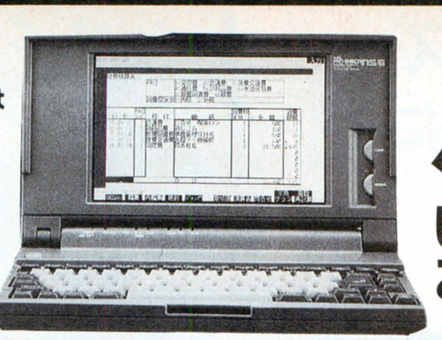

ノート・ブックタイプパソコンシリーズ!!

いつでもどこでも気ままに使いこなせるA4ボディサイズ。

プラン430 98NS/Tお買得入門セット

PC-9801NS/T(CPU386LS、クロック20MHz)	288,000円
PC-PR150N(48ドット、多フォント高品位熱転写プリンタ)	69,800円
プリンタケーブル	6,800円
ハーモニー(日英ワープロ、表計算、データベース、通信)	50,000円
PS98-1002-52(日本語MS-DOS Ver3.3D)	9,800円
M-400RS(100-800カウント切換、マウスパッド&マウスポケット付)	7,800円
プリンタ用紙(A4サイズ100枚)	400円
ウェーブ・アイプラスワンセット	サービス

定価合計432,600円➡ **ウェーブ・アイ特価**

10,000円×24回	ボーナス31,200円×4回
6,000円×36回	ボーナス27,500円×6回
4,000円×48回	ボーナス25,800円×8回
7,000円×60回	ボーナス　なし

プラン431 98NS/Tお買得ウィンドウズセット

PC-9801NS/T(CPU386LS、クロック20MHz)	288,000円
CRC-IHE80(内蔵型80MBハードディスク)	108,000円
DynaPrinter48(超小型48ドット熱転写プリンタ、B4サイズOK)	69,800円
プリンタケーブル	6,800円
PIO-98NT-4ME(4MBRAMカード)	42,000円
PS98-1003-31(日本語MS-DOS Ver5.0)	12,800円
M-400RS(100-800カウント切換、マウスパッド&マウスポケット付)	7,800円
プリンタ用紙(A4サイズ100枚)	400円
ウェーブ・アイプラスワンセット	サービス

定価合計535,600円➡ **ウェーブ・アイ特価**

8,000円×36回	ボーナス32,600円×6回
6,000円×48回	ボーナス27,300円×8回
4,000円×60回	ボーナス29,300円×10回
7,800円×72回	ボーナス　なし

プラン432 98NS/Tアクティブセット

PC-9801NS/T(CPU386LS、クロック20MHz)	288,000円
PC-PR150N(48ドット、多フォント高品位熱転写プリンタ)	69,800円
プリンタケーブル	6,800円
MS-WORKSV2.5(日英ワープロ、表計算、データベース、通信)	40,000円
PS98-1002-52(日本語MS-DOS Ver3.3D)	9,800円
PV-CN24(内蔵型2400bpsモデム)	39,800円
M-400RS(100-800カウント切換、マウスパッド&マウスポケット付)	7,800円
SSC-L82(プリンタも収納可能、高級本革)	39,500円
プリンタ用紙(A4サイズ100枚)	400円
ウェーブ・アイプラスワンセット	サービス

定価合計501,900円➡ **ウェーブ・アイ特価**

8,000円×36回	ボーナス26,200円×6回
6,000円×48回	ボーナス22,200円×8回
4,000円×60回	ボーナス25,000円×10回
7,200円×72回	ボーナス　なし

プラン495 98NCお買得基本セット

PC-9801NC(TFTカラー液晶、高速32ビットパソコン)	598,000円
BJ-10V-Select(80桁、48ドット文字フォント内蔵プリンタ)	79,800円
プリンタケーブル	6,800円
PS98-1003-31(日本語MS-DOSVer5.0)	12,800円
M-400RS(100-800カウント切換、マウスパッド&マウスポケット付)	7,800円
プリンタ用紙(A4サイズ100枚)	400円
ウェーブ・アイプラスワンセット	サービス

定価合計705,600円➡ **ウェーブ・アイ特価**

10,000円×36回	ボーナス47,900円×6回
8,000円×48回	ボーナス36,700円×8回
6,000円×60回	ボーナス35,300円×10回
10,500円×72回	ボーナス　なし

プラン496 98NCお買得簡単入門セット

PC-9801NC(TFTカラー液晶、高速32ビットパソコン)	598,000円
BJ-10V-Custom(48ドット高品位バブルジェットプリンタ)	69,800円
プリンタケーブル	6,800円
PS98-1002-32(日本語MS-DOSVer3.3D)	9,800円
MS-WORKS(ワープロ、表計算、データベース、通信)	40,000円
M-400RS(100-800カウント切換、マウスパッド&マウスポケット付)	7,800円
プリンタ用紙(A4サイズ100枚)	400円
ウェーブ・アイプラスワンセット	サービス

定価合計732,600円➡ **ウェーブ・アイ特価**

12,000円×36回	ボーナス38,800円×6回
10,000円×48回	ボーナス27,000円×8回
8,000円×60回	ボーナス25,300円×10回
10,700円×72回	ボーナス　なし

プラン497 98NCお買得WINDOWSセット

PC-9801NC(TFTカラー液晶、高速32ビットパソコン)	598,000円
LHD-NS80(内蔵型80MBハードディスク)	108,000円
PC-PR150N(48ドット、多フォント高品位熱転写プリンタ)	69,800円
プリンタケーブル	6,800円
PS98-1003-31(日本語MS-DOSVer5.0)	12,800円
MS-WINDOWS Ver3.0A	25,000円
EXCELVer3.1(表計算、データーベース、3Dグラフ等)	98,000円
C・FONT(明朝、ゴシック、毛筆体フォント)	38,000円
M-400RS(100-800カウント切換、マウスパッド&マウスポケット付)	7,800円
プリンタ用紙(A4サイズ100枚)	400円
ウェーブ・アイプラスワンセット	サービス

定価合計964,600円➡ **ウェーブ・アイ特価**

14,000円×36回	ボーナス61,100円×6回
12,000円×48回	ボーナス41,900円×8回
10,000円×60回	ボーナス36,000円×10回
14,100円×72回	ボーナス　なし

プラン433 386NW2お買い得セット

PC-386NW2(32ビットCPU386SX搭載、FDD2基)	278,000円
PCMS2M(専用マウス)	5,800円
BJ-10V-Select(80桁、48ドット文字フォント内蔵プリンタ)	79,800円
プリンタ接続ケーブル	6,800円
MS-WORKS(ワープロ、表計算、グラフ、データベース等)	40,000円
PS98-1002-32(日本語MS-DOS Ver3.3D)	9,800円
プリンタ用紙(A4サイズ100枚)	400円
ウェーブ・アイプラスワンセット	サービス

定価合計420,600円➡ **ウェーブ・アイ特価**

9,000円×24回	ボーナス28,500円×4回
6,000円×36回	ボーナス21,400円×6回
4,000円×48回	ボーナス21,100円×8回
6,300円×60回	ボーナス　なし

プラン434 386NAE1お買い得セット

PC-386NAE1(32ビットCPU386SX)	238,000円
Pack-A80(80MB内蔵型ハードディスク)	128,000円
AP-900(80桁、48ドット熱転写プリンタ)	92,800円
プリンタ接続ケーブル	6,800円
PS98-1002-32(日本語MS-DOS Ver3.3D)	9,800円
プリンタ用紙(A4サイズ100枚)	400円
ウェーブ・アイプラスワンセット	サービス

定価合計475,800円➡ **ウェーブ・アイ特価**

8,000円×36回	ボーナス24,200円×6回
6,000円×48回	ボーナス20,600円×8回
4,000円×60回	ボーナス23,700円×10回
7,000円×72回	ボーナス　なし

プラン435 386BOOK-LC本格ウィンドウズセット

PC-386BOOK-LC(32ビットCPU386SX、TFTカラー液晶)	658,000円
Pack-A80(80MB内蔵型ハードディスク)	128,000円
EMP-4000L(4MB、EMS、プロテクト対応RAMボード)	64,800円
AP-1000(136桁、48ドットカラー熱転写プリンタ)	97,800円
プリンタ接続ケーブル	6,800円
PS98-1002-32(日本語MS-DOS Ver3.3D)	9,800円
MS-WINDOWSVer3.0	25,000円
EXCEL(統合型ウィンドウズ専用ソフト)	98,000円
MS-WORDS(ウィンドウズ専用ワープロ)	58,000円
AM-350(バスマウス、350カウント仕様)	6,800円
プリンタ用紙(A4サイズ100枚)	400円
ウェーブ・アイプラスワンセット	サービス

定価合計1,153,400円➡ **ウェーブ・アイ特価**

15,000円×48回	ボーナス51,700円×8回
12,000円×60回	ボーナス47,300円×10回
10,000円×72回	ボーナス45,400円×12回
15,900円×84回	ボーナス　なし

プラン436 J3100SX001お買い得セット

J-3100SX001(DynaBook32ビットCPU386SX)	258,000円
BJ-10V(80桁、48ドット高品位バブルジェットプリンタ)	74,800円
プリンタ接続ケーブル	6,800円
MS-WORKS(ワープロ、表計算、グラフ、データベース等)	40,000円
MK-J3100(シリアルマウス、マウスドライバー付)	7,800円
プリンタ用紙(A4サイズ100枚)	400円
ウェーブ・アイプラスワンセット	サービス

定価合計387,800円➡ 現金特価 **228,000円**

10,000円×18回	ボーナス25,500円×3回
7,000円×24回	ボーナス24,000円×4回
3,000円×36回	ボーナス27,900円×6回
6,000円×84回	ボーナス　なし

ウェーブ・アイプランでお買い求めのお客様に

ウェーブ・アイ プラスワンセット プレゼント!

●フロッピーディスク10枚●キーボードカバー
●クリーニングディスク●静電気放電シート
(一部、プラスワンセットのつかないプランもございます。)

プラン437 J3100SX081VWお買い得WINDOWSセット

J-3100SX081VW(VGA対応DynaBook32ビットCPU386SX)	508,000円
BJ-10V(80桁、48ドット高品位バブルジェットプリンタ)	74,800円
プリンタ接続ケーブル	76,800円
PIO-31SS-4MB(EMS対応4MB-RAMカード)	60,000円
MS-WINDOWSVer3.0	25,000円
Lotus1-2-3R2.3J(表計算、グラフ作成、データベース)	98,000円
MK-J3100(シリアルマウス、マウスドライバー付)	7,800円
プリンタ用紙(A4サイズ100枚)	400円
ウェーブ・アイプラスワンセット	サービス

定価合計780,800円➡ **ウェーブ・アイ特価**

12,000円×36回	ボーナス41,900円×6回
10,000円×48回	ボーナス29,400円×8回
8,000円×60回	ボーナス27,300円×10回
11,000円×72回	ボーナス　なし

イージードライブMacintosh

Apple Computer
Authorized Dealer

プラン438 PC-CLUB超お買得セット

PC-286C-STD(16ビットCPU80286搭載、FM音源内蔵)	168,000円
CU-14FD(ドットピッチ0.31ミリ、高解像度CRT、チルト台付)	74,800円
キーボードカバー	サービス

定価合計242,800円 ➡ 現金特価 **139,800円**

8,000円×12回	ボーナス28,300円×2回
5,000円×18回	ボーナス23,500円×3回
3,000円×24回	ボーナス22,400円×4回
4,600円×36回	ボーナス　なし

プラン439 PC-386GE2超お買い得入門セット

PC-386GE2(32ビットCPU80386SX、3.5インチFDD2基)	298,000円
PC-KD854N(ドットピッチ0.39ミリ、高解像度CRT、チルト台付)	84,800円
JR-200CL(136桁、B4サイズ高品位カラー漢字プリンタ)	134,800円
MS-WORKS(ワープロ、表計算、グラフ、データベース等)	40,000円
PS98-1002-52(日本語MS-DOS Ver3.3D)	9,800円
M-400RS(100-800カウント切換、マウスパッド&マウスポケット付)	7,800円
プリンタ用紙(A4サイズ100枚)	400円
ウェーブ・アイプラスワンセット	サービス

定価合計575,600円 ➡ 現金特価 **359,800円**

8,000円×36回	ボーナス24,500円×6回
6,000円×48回	ボーナス20,900円×8回
4,000円×60回	ボーナス23,900円×10回
7,000円×72回	ボーナス　なし

プラン440 PC-386Pお買い得基本セット

PC-386P(小型、32ビットCPU80386SX)	268,000円
PC-KD854N(ドットピッチ0.39ミリ、高解像度CRT、チルト台付)	84,800円
M-400RS(100-800カウント切換、マウスパッド&マウスポケット付)	7,800円
ウェーブ・アイプラスワンセット	サービス

定価合計360,600円 ➡ **ウェーブ・アイ特価**

9,000円×24回	ボーナス21,200円×4回
5,000円×36回	ボーナス22,400円×6回
3,000円×48回	ボーナス23,100円×8回
5,700円×60回	ボーナス　なし

プラン441 PC-386GS2超お買い得WINDOWSセット

PC-386GS2(32ビットCPU80386、3.5インチFDD2基)	398,000円
CR-5500(ハイレゾ対応高解像度CRT)	168,000円
PC-PR150N(超小型48ドット熱転写プリンタ)	69,800円
PD-125E(125MB-SCSIハードディスク)	112,000円
EP-SIM-4M(EMS対応、内蔵型RAM)	49,000円
MS-WINDOWSVer3.0	25,000円
PS98-1002-32(日本語MS-DOS Ver3.3D)	9,800円
M-400RS(100-800カウント切換、マウスパッド&マウスポケット付)	7,800円
プリンタ用紙(A4サイズ100枚)	400円
ウェーブ・アイプラスワンセット	サービス

定価合計839,800円 ➡ **ウェーブ・アイ特価**

12,000円×36回	ボーナス44,900円×6回
10,000円×48回	ボーナス31,800円×8回
8,000円×60回	ボーナス29,300円×10回
11,300円×72回	ボーナス　なし

プラン442 TERADRIVEmodel2基本セット

TERADRIVEmodel2	188,000円
HTR-2200(専用ディスプレイ)	79,800円
HTR-2300(マウス)	6,800円

定価合計267,800円 ➡ **ウェーブ・アイ特価**

8,000円×18回	ボーナス22,300円×3回
6,000円×24回	ボーナス17,500円×4回
3,000円×36回	ボーナス19,300円×6回
4,800円×48回	ボーナス　なし

プラン443 TERADRIVEmodel3基本セット

TERADRIVEmodel3	248,000円
HTR-2200(専用ディスプレイ)	79,800円
HTR-2300(マウス)	6,800円

定価合計327,800円 ➡ **ウェーブ・アイ特価**

7,000円×24回	ボーナス23,100円×4回
4,000円×36回	ボーナス21,300円×6回
3,000円×48回	ボーナス17,600円×8回
5,000円×60回	ボーナス　なし

プラン444 マッキントッシュLCお買い得基本セット

MacintoshLC4MB漢字HD40	398,000円
Macintosh12インチRGBモニター	100,000円

定価合計498,000円 ➡ 現金特価 **299,800円**

8,000円×24回	ボーナス38,800円×4回
6,000円×36回	ボーナス24,400円×6回
4,000円×48回	ボーナス23,400円×8回
6,600円×60回	ボーナス　なし

プラン445 マッキントッシュLCグラフィックセット

MacintoshLC4MB漢字HD40	398,000円
Macintosh13インチハイレゾRGBモニター	130,000円
MacLCVRAM拡張キット	30,000円
YHPデスクライターC(300dpiカラー対応インクジェットプリンタ)	186,000円
日本語スーパーペイント2.0	45,000円
GT-6000(1677万色フルカラー入力、300dpi高解像度)	178,000円
EPSONSCSII/F(I/Fキット、ドライバソフトEPScan付)	50,000円

定価合計1,017,000円 ➡ **ウェーブ・アイ特価**

12,000円×48回	ボーナス47,500円×8回
10,000円×60回	ボーナス40,700円×10回
8,000円×72回	ボーナス40,900円×12回
13,400円×84回	ボーナス　なし

プラン446 マッキントッシュClassicⅡお買い得セット

MacintoshClassicⅡ4MBHD40	398,000円

定価398,000円 ➡ 現金特価 **239,800円**

9,000円×18回	ボーナス37,700円×3回
7,000円×24回	ボーナス27,400円×4回
5,000円×36回	ボーナス18,300円×6回
6,300円×48回	ボーナス　なし

中古品コーナー

パソコン

CZ-644C-TN(X68000XVI〔HD〕)	特価259,000円
CZ-652C-GY(X68000PRO)	特価118,000円
CZ-653C-TN(X68000PRO2)	特価128,000円
FM-TOWNS-2(32ビットCD付)	特価89,800円
FM-TOWNS-20F(32ビットCD付)	特価138,000円
FM-TOWNS-2F(32ビットCD付)	特価118,000円
FM-TOWNS2-UX20(一体型32ビット、CD付)	特価198,000円
J-3100SX001(2MB-RAM、モデム付)	特価128,000円
PC-286LS-STD(16ビットラップトップ)	特価158,000円
PC-386LS-H40(32ビットラップトップ40MBハードディスク付)	特価279,800円
PC-386LS-STD(32ビットラップトップ40MBハードディスク付)	特価258,000円
PC-9801LS2(32ビットラップトップ)	特価158,000円
PC-9801LV21(16ビットラップトップ)	特価79,800円
PC-9801LX2(16ビットラップトップ)	特価89,800円
PC-9801N(16ビットノートパソコン)	特価95,000円
PC-9801NS(32ビットノートパソコン)	特価128,000円
PC-9801NV(16ビットノートパソコン)	特価108,000円
CZ-8PC3-RK(48ドット熱転写プリンタ)	特価34,800円
DXY-1200(A3サイズプリンタ)	特価79,800円
FMPR-204B(24ドット熱転写プリンタ)	特価29,800円
HG-8000(48ドットインクジェットプリンタ)	特価49,800円
PC-PR101TL(24ドット熱転写プリンタ)	特価19,800円
PC-PR201J(24ドットシリアルカラー)	特価74,800円
TX-24CL(24ドット熱転写プリンタ)	特価29,800円
VP-1350PC(24ドットシリアル)	特価42,800円

その他

PC-8801-30&31(CD-ROMドライブ)	特価19,800円
Little E40mk2(SASI-40MBハードディスク)	特価39,800円
Note-Side40(98note用40MBハードディスク)	特価42,800円
TRUST-40S(98内蔵タイプ40MBハードディスク)	特価39,800円
LFD-882N(8インチフロッピィディスクドライブ)	特価39,800円
Little F2(3.5インチ2FDDフロッピィディスクドライブ)	特価15,800円
OASYS-Pocket-S(ワープロ)	特価59,800円

お申込みは今すぐ フリーダイヤル **0120-00-9898**

受付時間 AM10:00▶PM9:00
定休日：毎週火曜日

藤沢 0466(43)1775　新潟 0252(75)5076　広島 082(293)0811
札幌 011(771)4971　東京 03(3226)9286　福岡 092(481)0502
盛岡 0198(24)3172　静岡 0542(54)0696　FAX 0466(43)1265
仙台 022(267)5371　名古屋 052(581)4325
大阪 06(362) 5057
18歳未満の方は保護者とご一緒にお電話下さい(特価は税別)

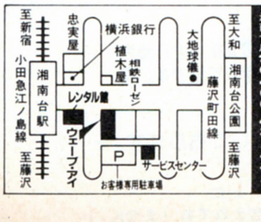

湘南台店☎0466-43-1771

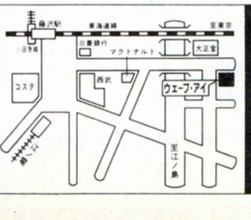

藤沢店☎0466-28-1771

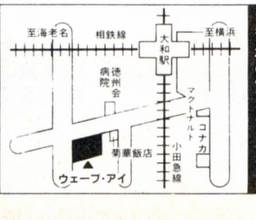

大和店☎0462-63-9898

WAVE EYE
神奈川県藤沢市湘南台1-12-2

【振込み先】横浜銀行湘南台支店
当座0000467

完全保証 5年間

IPLの5年間完全保証

完全保証の魅力を徹底解剖!!

単体やご自分で考えたセットも完全保証します。
パソコン及び周辺機器が「壊れたことがある」という人は全体の半数以上にのぼった。(日経パソコン1991.10.14より)
故障が起きたときの「完全」保証のポイントがうれしい。

完全保証部 ☎0467(鎌倉)-24-0453

IPLでお求めの方は向こう5年間、一切の修理費用がかかりません。
人為的及び天災は除きます。

Q1 ハードディスククラッシュも保証してくれるのですか?

まず、最低¥45,000〜¥70,000以上の費用がかかりますが、本体内蔵型、外付型の両方に対応します。365日×5年間、IPLの確かな保証があなたのマシーンのとなりに生きています。

Q2 FDDのディスクドライブ交換も無料ですか?

もちろんです。¥25,000〜¥35,000の費用がかかります。どのような高額な修理に対しても5年間、完全に保証することをお約束します。

Q3 プリンタのヘッド交換も無料ですか?

もちろんです。¥33,000〜¥35,000の費用がかかります。ヘッドは重要部分です。メーカー保証はわずかに半年です。5年間のワイドな完全保証がIPLから手に入ります。

Q4 CPUのメイン基板の交換も無料ですか?

もちろんです。あきらめなくてもいいのです。全国どこからでも電話一本で伝えて下さい。¥35,000以上の費用がかかりますが5年間の長期に渡って保証を走らせ続けて、あなたのマシンを守っています。

Q5 液晶表示等のLCDユニットの交換も無料ですか?

もちろんです。その状態により¥25,000〜¥70,000も費用がかかります。最高のサポートを5年間提供し続けることの重要さは、メーカー保証が切れた時、実感していただけます。

Q6 すべての本体、周辺機器の修理が無料ですか?

もちろんです。大型プロッター、レーザープリンター、デジタイザーなどの高額製品も5年間完全保証いたします。きっとよい買物をしたと最高の満足をお届けいたします。(但し、人為的なもの、天災は除きます。)

☑ **無料で貸出します。** 代替機の無料貸出

日頃は、あまり意識しないで使っているパソコンを修理に出す段になって、あわてます。すぐ、メンテナンス部へコレクトして下さい。個人でも会社のリースと同様な代替機サービスが用意されています。(NEC、EPSON。但し、ノートブックタイプは除く。)

☑ **交換します。** 初期不良交換3ケ月保証

しまった/動いていたのに、今になって、……
さまざまな要因のテスト期間に3カ月間の初期不良期間を提供します。

☑ **現金で返金します。** 返品・交換30日保証

ソフトウェアを含むすべての製品の返品を、30日間受けるというポリシーを持っています。クレジットの場合、契約書を返却します。30日間の交換も自由です。(未開封の場合。)それは言葉をこえた約束です。

安心できるサポート

システムエンジニアが電話一本の距離にいてサポートしています。

ビギナーズ部 ☎0467-24-0941

「全くの初心者なんですが……」「何を選んだらよいかわかりません。」機種の選定、セットの自由な構築にお答えします。今日からパソコン、という方のための相談室です。確かなささえをお約束します。

テクニカル部 ☎0467-24-2040

効率的なRAMディスクの使い方、ハードディスクの選択、機種のレベルアップ、プロテクトメモリとEMSメモリをどう配分するか等、トータルにサポートします。パソコンビジネスのさまざまな局面で、マシンを徹底活用していただくための相談室です。

Windows室 **CAD室** **マルチメディア室** も設置。
さらに充分な構築のために各専門分野別にお答えします。

ネットワークサービス

瞬間に満足、IPLのネットワークサービス。
モデムを通して、IPLのデータベースが連結します。
NIFTY-Serveで
GO␣IPLNETで回線接続です。

お得なお支払い

IPLカードは、持ってみて
その使い勝手の良さで
定評があります。

会員番号を伝えるだけで注文できます。

ハードから消耗品・周辺ソフトはもちろん、コンピュータ・パソコン書の購入、チケットぴあ・航空券・JR乗車券の予約もでき、情報誌もあります。キャッシングサービスの利用もできます。

自己主張できる支払いプラン。

お客様のライフスタイルに合わせて、1回払いから最長84回まで自由に設定できます。例えば1年目は、月々1,000円、2年目は月5,000円というように年毎のステップアップが可能です。ボーナス払いも1年目0円。2年目からスタートして、年毎のステップアップも可能です。また、冬のボーナスのみのお支払いや夏10,000円、冬30,000円等、独特のお支払いもできます。自由にご利用下さい。

ボーナスだけでお支払い。

もう、いまから来年の夏のボーナス一括払いが可能です。ボーナスだけの2回、4、8、10回払いもあります。毎月のお支払いはありません。

9カ月先から始めます。

2カ月先、3カ月先〜9カ月先からのお支払いを開始できます。製品はすぐお届けします。

学生でもクレジット。

大学生や専門学校生を対象としたクレジット。低額の支払いから始めて、就職したら増額というような収入に合わせた設定が可能です。通常、保証人は必要ありません。

★クレジットの金利はどこよりも低く設定しております。★

上質のサービスをベストプライスでお届けします。
価格は変動する場合があります。消費税は含まれておりません。

「IPL 10周年記念」。ありがとう。プレゼント。

拝啓、IPLは創立10周年を迎えました。心から、ありがとうを申し上げたいと思います。そこでIPLを支えて下さった皆様に感謝の意を込めまして10周年記念プレゼントをお届けしたいと存じます。今後も私共の手を経て、お客様に届けられた製品が、気持ち良く、充分に、その任を果たしてくれますよう、さらなる10年へ――――。

3月31日(消印有効)迄にお申し込みの方全員より抽選いたします。
当選発表はログインNo.10に、掲載します。

P賞 MTB3名

都会のアスファルトをリズミカルに思いきり楽しく乗りこなしたい1台

I賞 SHARP イラストーク 3名

絵でおしゃべり
ホームコピーファクス

L賞 SONY DATA Discman 5名

読む、見る、聞く情報。
電子ブックプレイヤー

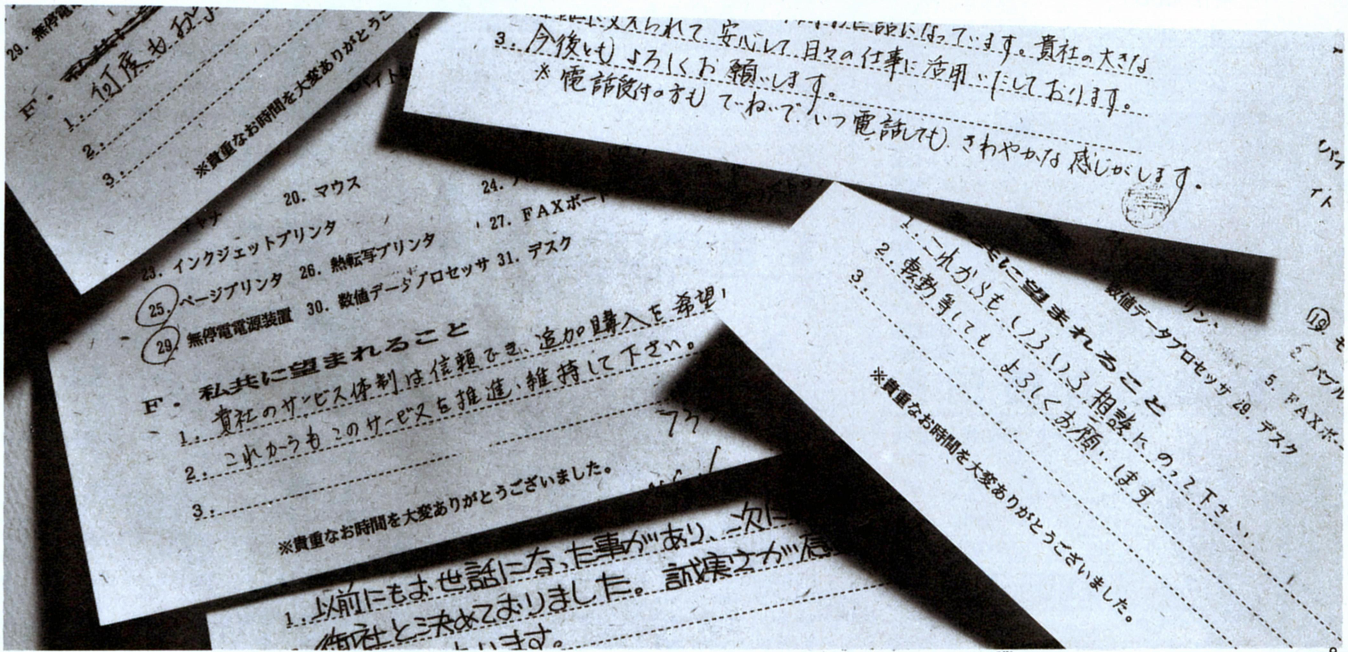

HOW TO ORDER

オーダーは、電話で0467-24-7511もしくは、FAXで0467-24-0561へ。もしくは、このオーダーフォームに必要事項を記入して、右記に送付して下さい。

お申し込み方法＊IPLカードをお持ちの方は、①と②のみの記入でOKです。

①御氏名（フリガナ）
②会員番号
③御住所 〒
④TEL ( ) FAX ( )
⑤勤務先
⑥御住所 〒
⑦TEL ( ) FAX ( )

●購入セットのアクセスNo.（例：アクセスNo.L00000）
●お申し込みの雑誌名
●購入セットに追加、もしくは変更・削除する製品又は、単品でお求めになりたい製品（メーカー名・機種名を明記）
●セットNo.以外のフリープラン（メーカー名・機種名を明記）
●月々のお支払い金額×回数 ¥ x 回
●ボーナス時のお支払い金額 ¥ x 回

●お電話の場合
月曜日～土曜日AM10:00～PM8:00

鎌倉本社…
0467-24-7511
その他全国のIPLエキスプレスにお電話下さい。詳しくは、各ページの一番下をご覧下さい。

〒248 鎌倉市雪の下4-1-12
㈱IPL商品管理部
ログイン係

「IPL 10周年記念」。ありがとう。プレゼント。

EPSON

PC-386GS

1120×750ラインのローコストなハイレゾマシン。5″+3.5″FDDを内蔵

5インチ版か3.5インチ版か御希望の製品をお申しつけ下さい。

アクセス No.L03000

PC-386GS5or2(386の20MHz採用、ハイレゾリューション対応、5″or3.5″×2FDD)	¥398,000
CR-5500(ハイレゾ対応、28mピッチ、15″ノングレア、EPSON)	¥168,000
BJC-820J(A3(縦)対応、普通紙OK!カラーバブルジェットプリンター、キャノン)	¥398,000
IFC-9800/15(プリンタケーブル(98デスクトップ用1.5m))	¥5,000
PCM53(日本語MS-DOS(Ver3.3))	¥9,800
EPSON、MS-WINDOWS V3.0	プレゼント中
IPL10周年記念。ありがとう。(photoをご覧ください。)	プレゼント中

返品交換　代替　初期不良　5年保証

標準価格 ¥978,800 → IPL特別価格

¥6,600	×60回	ボーナス 50,000×10回
¥9,400	×48回	ボーナス 50,000×8回
¥14,500	×36回	ボーナス 50,000×6回
¥14,900	×60回	ボーナス なし

アクセス No.L03001

PC-386GS3(386の20MHz採用、ハイレゾリューション対応、5″×1FD、3.5″×2)	¥423,000
EP-RB7D-4ME(高速32ビットデータバス対応、4MB内部増設RAMボード、アイオーデータ)	¥44,000
CR-5500(ハイレゾ対応。28mピッチ、15″ノングレア、EPSON)	¥168,000
DOODA！A-100(外付100MBHDDユニットSCSI仕様、19mS、緑電子)	¥118,000
MS Excel(ウィンドゥ3.0対応。画面分割サイズ変更自在)	¥98,000
MS Word(WINDOWS3対応、高度な編集機能を発揮！新世代ワープロソフト)	¥58,000
アフターダーク(スクリーンの焼き付けを、アートで防止!!)	¥9,800
PCMS2(Windowsに必要不可欠マウス、EPSON)	¥5,800
EPSON、MS-WINDOWS V3.0(¥25000)	プレゼント中
IPL10周年記念。ありがとう。(photoをご覧ください。)	プレゼント中

返品交換　代替　初期不良　5年保証

標準価格 ¥924,600 → IPL特別価格

¥5,000	×60回	ボーナス 50,000×10回
¥7,600	×48回	ボーナス 50,000×8回
¥12,100	×36回	ボーナス 50,000×6回

アクセス No.L03002

PC-386GS3(386の20MHz採用、ハイレゾリューション対応、5″×1FD、3.5″×2)	¥423,000
CR-5500(ハイレゾ対応。28mピッチ、15″ノングレア、EPSON)	¥168,000
DOODA！A-100(外付100MBHDDユニットSCSI仕様、19mS、緑電子)	¥118,000
EP-RB7D-4ME(高速32ビットデータバス対応、4MB内部増設RAMボード、アイオーデータ)	¥44,000
PCMS2(Windowsに必要不可欠マウス、EPSON)	¥5,800
PCM32(日本語MS-DOS(Ver4.01)ハイレゾ対応)	¥18,000
EPSON、MS-WINDOWS V3.0(¥25000)	プレゼント中
IPL10周年記念。ありがとう。(photoをご覧ください。)	プレゼント中

返品交換　代替　初期不良　5年保証

標準価格 ¥776,800 → IPL特別価格

¥3,000	×60回	ボーナス 50,000×10回
¥5,100	×72回	ボーナス 29,500×12回
¥13,500	×48回	ボーナス なし

トレンドのWindows3.0をプレゼントしよう

●このWindowsはマイクロソフト社のゴルフ・ブロックくずし等の5種類のゲーム
●Windows習得ツール　●画面の焼き付け防止のスクリーンセイバー付

ハイレゾマシンPC-386GS／GEをお求めの方、全員に。

PC-386GE

FM音源、標準装備。ハイレゾボード追加OK。

5インチ版か3.5インチ版か御希望の製品をお申しつけ下さい。

アクセス No.L03003

PC-386GE5or2(386SX16MHz採用、ハイレゾリューション対応、5″or3.5″×2FDD)	¥298,000
CU-14FDB(0.31目に優しいアンバー色、カラーの切替可スタンド付、SHARP)	¥74,800
AP-900PC(48ドットカラー熱転写80桁ゴシック体、2段階字選択、ハガキ可、EPSON)	¥94,800
PS98-1002-52or32(日本語MS-DOS(Ver3.3D)アプリケーション用インストール)	¥9,800
アシスト アート(多機能グラフィクエディタ)	¥9,700
アシスト カルク(統合型表計算ソフト)	¥9,700
アシスト レター(日本語ワープロ)	¥9,700
EPSON、MS-WINDOWS V3.0(¥25000)	プレゼント中
IPL10周年記念。ありがとう。(photoをご覧ください。)	プレゼント中

返品交換　代替　初期不良　5年保証

標準価格 ¥506,500 → IPL特別価格

¥2,100	×60回	ボーナス 30,000×10回
¥3,500	×48回	ボーナス 30,000×8回
¥5,900	×36回	ボーナス 30,000×6回
¥7,100	×60回	ボーナス なし

PC-386P

アクセス No.L03004

PC-386P2(386SX、16MHzメモリ640KB3.5″×2、40/100MHDD内蔵可)	¥268,000
CU-14TV(高解像度0.31ミリTVリモコン付アナログケーブル同梱、SHARP)	¥98,800
AP-900PC(48ドットカラー熱転写80桁ゴシック体、2段階字選択、ハガキ可、EPSON)	¥94,800
アシストレター(日本語ワープロ)	¥9,700
アシストカルク(総合型表計算ソフト)	¥9,700
PCM33(日本語MS-DOS(Ver3.3))	¥9,800
弥生会計3(帳簿入力のやさしさを継承して個人法人向会計の強化と消費税対応を実現)	¥80,000
すぐに役立つ本(プレゼントの中から欲しい本を1冊お選び下さい)	プレゼント中
IKL10周年記念。ありがとう。(Photoをご覧ください)	プレゼント中

返品交換　代替　初期不良　5年保証

標準価格 ¥570,800 → IPL特別価格

¥3,700	×60回	ボーナス 30,000×10回
¥5,300	×48回	ボーナス 25,000×8回
¥8,300	×36回	ボーナス 30,000×6回
¥8,700	×60回	ボーナス なし

PC-286VJ

アクセス No.L03010

PC-286VJ5(CPU80286、16MHz640KB5FDD×2)	¥228,000
CU-14FDB(0.31目に優しいアンバー色、カラーの切替可スタンド、SHARP)	¥74,800
AP-900PC(48ドットカラー熱転写80桁ゴシック体、2段階字選択、EPSON)	¥94,800
DOODA！A-100(外付100MBHDDユニットSCSI仕様、19ms、緑電子)	¥118,000
IPL10周年記念。ありがとう。(Photoをご覧ください。)	プレゼント中

返品交換　代替　初期不良　5年保証

標準価格 ¥515,600 → IPL特別価格

¥2,100	×72回	ボーナス 25,000×12回
¥3,800	×60回	ボーナス 20,000×10回
¥3,800	×48回	ボーナス 28,000×8回
¥4,200	×36回	ボーナス 40,000×6回
¥6,300	×72回	ボーナス なし

NEC

PC-9801FA

5インチ版か3.5インチ版か御希望の製品をお申しつけ下さい。

アクセス No.L03200

PC-9801FA2orFA/U2(486SX16MHzメモリ1.6MB5or3.5″2・サウンド機能搭載)	¥458,000
PC-KD881(15″0.28ピッチ。ノングレア。帯電防止チルト付、NEC)	¥118,000
MS-3AUTO(移動量4段自動切替マウス)	¥8,900
HC-180ES(外付180MBHDD、アクセス19ms、SCSI仕様、ユーティリティ付、ICM)	¥218,000
FA34-12M(FA用12MB増設RAMボード)	¥109,000
PS98-1003-51or31(日本語MS-DOS(Ver5.0)アプリケーション用インストール)	¥12,800
PS98-1004-51or31(日本語MS-DOS(Ver5)拡張機能セット)	¥10,000
PS98-1106-51or31(1画面で複数のソフトを動作する、日本語MS-Windows Ver3.0A)	¥25,000
PC-9801-38L(マルチフォントROMボード、WINDOWS3.0に必須)	¥48,000
IPL10周年記念。ありがとう。(Photoをご覧ください。)	プレゼント中
すぐに役立つ本(プレゼントの中から欲しい本を1冊お選び下さい)	プレゼント中

返品交換　代替　初期不良　5年保証

標準価格 ¥1,007,700 → IPL特別価格

¥7,000	×60回	ボーナス 50,000×10回
¥9,900	×48回	ボーナス 50,000×8回
¥15,100	×36回	ボーナス 50,000×6回
¥15,300	×60回	ボーナス なし

全国無料配送　沖縄は航空便のため、別途。

配送日の指定OK

代金引き換えシステム　要代引手数料

商品管理部 ☎0467-24-1154　納期、配達日、ご指定日等。

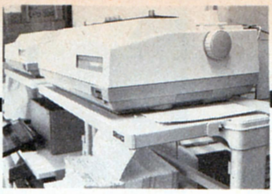

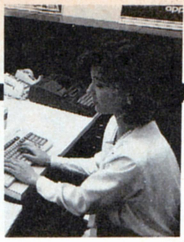

お申し込みは鎌倉本社へ
0467-24-7511
全国IPL EXPRESS
鎌倉本社――0467-24-7511　銀　座――03-3541-3058
青　山――03-3470-0061　大　阪――06-311-2736
株式会社 アイピーエル
鎌倉本社へお越しください。営業時間AM10:00〜PM8:00

アクセス No.L03201

PC-9801FA2orFA/U2(CPU486, 1.6MB5"or3.5"×2, サウンド機能搭載)	¥458,000
XC-98V3(14"0.28カラーWindows対応9801とIBM(VGA)使用可!)	¥128,000
VP-2061PC(カラー136桁24ドット明朝体, 漢字ゴシックシートフィーダ付, ハガキ可)	¥130,000
STATION120L(外付120MBHDDユニットSCSHDDユーティリティ3本付属, 日本テクサ)	¥118,000
PS98-1002-52or32(日本語MS-DOS(Ver3.3D)アプリケーション用インストール)	¥9,800
PS98-1001-51or31(日本語MS-DOS(Ver3.3C)拡張機能セット)	¥8,200
PS98-1106-51or31(画面で複数のソフトを動作する, 昭本語MS-Windows Ver3.0A)	¥25,000
PC-9801-38L(マルチフォンROMボード, WINDOWS3.0に必須)	¥48,000
PC-9872R(Windows7必要不可欠。NEC純正マウス)	¥10,000
Lotus-1-2-3 R3.0J(超高速, 表計算グラフデータベース)	¥98,000
弥生会計3(帳簿入力のやさしさを継承して, 個人法人向会計機能の強化と消費税対応を実現)	¥80,000
一太郎 Ver4.3(MS-DOS版 拡張メモリをEMSメモリとして可。ワープロソフト)	¥58,000
一太郎VAF数式作成ツール(一太郎で複雑な数式を作成)	¥28,000
1-2-3 for一太郎(Lotusの表やグラフ・一太郎の文章)	¥30,000
花子 Ver2(図形まじり文書作成ソフト。オリジナリティを追求!)	¥58,000
花子アウトラインフォント(花子の大きな文字出力を綺麗に)	¥88,000
Z's STAFF KID98(説得!文書とイメージの融合。カラーハードコピーグラフィック)	¥28,000
ノートンユーティリティーズ(消してしまった!データ復活とディスクの高速利用)	¥38,000
MPS-500JH(無停電電源装置500W, CRT下に設置可 サンケン)	¥39,800
すぐ役に立つ本(プレゼントの中から欲しい本を1冊お選び下さい)	プレゼント中
IPL10周年記念。ありがとう。(Photoをご覧ください)	プレゼント中

標準価格 ¥1,574,200 → IPL特別価格

¥12,800	×72回	ボーナス 50,000×12回
¥15,500	×60回	ボーナス 50,000×10回
¥20,100	×48回	ボーナス 50,000× 8回
¥23,900	×60回	ボーナス なし
¥36,500	×36回	ボーナス なし

キーボードマスター：ソフトプレゼント

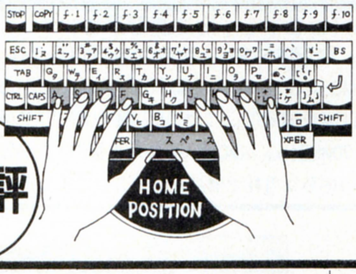

大好評

"もうキーボードは見ない!"

IPLオリジナル

IPLではサポートの一環として独自に開発したオリジナルレッスンソフトをプレゼントしています。

「指がキーを自然におぼえる」と評判です。

組み合せ自由

アクセス No.L03202

PC-9801FA2orFA/U2(486SX16MHzメモリ1.6MB5"or3.5"2・サウンド機能搭載)	¥458,000
XC-98V3(14"0.28カラーWindows対応9801とIBM(VGA)使用可!)	¥128,000
STATION-GT100R(100MGHDD・SCSI仕様, 日本テクサ)	¥128,000
BJC-820J(A3(縦)対応, 普通紙OK! カラーバブルジェットプリンタ, キャノン)	¥398,000
IFC-9800/15(プリンタケーブル(98デスクトップ用1.5m))	¥5,000
BJI-643BK(J-820J用インクカートリッジ/ブラック)	¥7,000
BJI-643C(J-820J用インクカートリッジ/シアン)	¥10,000
BJI-643Y(BJ-820J用インクカートリッジ/イエロー)	¥10,000
BJI-643M(BJ-820J用インクカートリッジ/マゼンダ)	¥10,000
カラーBJペーパA3(A3版100枚入り。)	¥3,200
カラーBJペーパB4(B4版100枚入り。)	¥2,400
GT-6000(イメージスキャナ 1677万色フルカラー入力可能, EPSON)	¥178,000
GT40SPIF(高速データ転送の双方向パラレルI/Fケーブル)	¥15,000
JBOX80387DX(表計算, グラフ, CAD, DTP等の処理を飛躍的に向上!数値演算プロセッサ)	¥58,400
EFA-8000(高速32ビットデータバス対応8MB内部増設RAMボード, メルコ)	¥78,000
MS-3AUTO(移動量4段自動切替マウス)	¥8,900
Z's STAFF KID98(豊富な編集機能のグラフィックツール)	¥28,000
PS98-1002-51or32(日本語MS-DOS(Ver3.3D)アプリケーション用インストール)	¥9,800
すぐに役立つ本(プレゼントの中から欲しい本を1冊お選び下さい)	プレゼント中
IPL10周年記念。ありがとう。(Photoをご覧ください。)	プレゼント中

標準価格 ¥1,535,700 → IPL特別価格

¥5,900	×84回	ボーナス 80,000×14回
¥8,100	×72回	ボーナス 80,000×12回
¥10,800	×60回	ボーナス 80,000×10回
¥24,200	×60回	ボーナス なし

アクセス No.L03203

PC-9801FA2orFA/U2(486SX16MHzメモリ1.6MB5"or3.5"2・サウンド機能搭載)	¥458,000
PC-KD881(15"0.28ピッチ。ノングレア。帯電防止チルト付, NEC)	¥118,000
FA34-4M(FA用4MB内部増設RAMボード, I/Oデータ)	¥35,000
AP-1000PC(48ドットカラー熱転写80桁ゴシック, 明朝, 毛筆体標準装備, 80%縮小印刷可)	¥99,800
AP-1000リボンパックプレゼント(マルチタイムリボンパック, 3ヶ入)	プレゼント中
GT-6000(イメージスキャナ 1677万色フルカラー入力可能(EPSON))	¥178,000
GT40SPIF(高速データ転送の双方向パラレルI/Fケーブル)	¥15,000
PC-9872R(Windowsに必要不可欠。NEC純正マウス)	¥10,000
一太郎 Ver4.3(MS-DOS版 拡張メモリをEMSメモリとして可。ワープロソフト)	¥58,000
Z's STAFF KID98(豊富な編集機能のグラフィックツール)	¥28,000
MICROSOFT Quick C(予備知識無しでもCの学習可能, 各操作を一つの画面上で可)	¥20,000
PS98-1003-51or31(日本語MS-DOS(Ver5.0)アプリケーション用インストール)	¥12,800
PS98-1004-51or31(日本語MS-DOS(Ver5)拡張機能セット)	¥10,000
すぐに役立つ本(プレゼントの中から欲しい本を1冊お選び下さい)	プレゼント中
IPL10周年記念。ありがとう。(Photoをご覧ください)	プレゼント中

標準価格 ¥1,042,600 → IPL特別価格

¥7,700	×60回	ボーナス 50,000×10回
¥10,800	×48回	ボーナス 50,000× 8回
¥24,500	×36回	ボーナス なし

アクセス No.L03204

PC-9801FA2orFA/U2(486SX16MHzメモリ1.6MB5"or3.5"2・サウンド機能搭載)	¥458,000
PC-KD881(15"0.28ピッチ。ノングレア。帯電防止チルト付, NEC)	¥118,000
EFA-4000(高速32ビットデータバス対応4MB内部増設RAMボード, メルコ)	¥38,000
STATION-GT100R(100MBHDD・SCSI仕様, 日本テクサ)	¥128,000
PS98-1002-52or32(日本語MS-DOS(Ver3.3D)アプリケーション用インストール)	¥9,800
PS98-1106-51or31(1画面で複数のソフトを動作する, 日本語MS-Windows Ver3.0A)	¥25,000
MS-3AUTO(移動量4段自動切替マウス)	¥8,900
PC-9801-38L(マルチフォントROMボード, WINDOWS3.0に必須)	¥48,000
MPS-500JH(無停電電源装置500W, CRT下に設置可 サンケン)	¥39,800
3・D PERS(高速にパースを作成)	¥80,000
DXY-1300(A3プロッタ1MBデータバッファ, リプロット機能第2漢字, ローランドDG)	¥228,000
XY-RS-11(シリアル接続ケーブル(RS-232C仕様)1.5m)	¥10,000
GT-6000(イメージスキャナ 1677万色フルカラー入力可能, EPSON)	¥178,000
RS-232Cケーブル	プレゼント中
すぐに役立つ本(プレゼントの中から欲しい本を1冊お選び下さい)	プレゼント中
IPL10周年記念。ありがとう。(Photoをご覧ください)	プレゼント中

標準価格 ¥1,369,500 → IPL特別価格

¥10,700	×72回	ボーナス 50,000×12回
¥13,200	×60回	ボーナス 50,000×10回
¥17,400	×48回	ボーナス 50,000× 8回

アクセス No.L03205

PC-9801FA7orFA/U7(486SX16MHz・メモリ1.6MB・5"or3.5×2・100MBHDD内蔵)	¥648,000
PC-KD881(15"0.28ピッチ, ノングレア, 帯電防止チルト付, NEC)	¥118,000
PC-PR201/TC100(48ドットカラー最大B4自動給紙ゴシック, 教科書体等5種, NEC)	¥168,000
FA34-8M(FA用8MB増設PAMボード)	¥69,000
IOS-10STDプレゼント(キャッシュ&RAMディスク¥6000)	プレゼント中
HS-80FH(モノクロ64階調スキャナ, ハンディ・シートフィード2WAY方式)	¥46,800
HS-RS(HS-60FH用インターフェイスBOX)	¥26,000
PC-9872R(Windowsに必要不可欠。NEC純正マウス)	¥10,000
PS98-1002-52or32(日本語MS-DOS(Ver3.3D)アプリケーション用インストール)	¥9,800
ARUGA(ワープロ概念を超えたパーソナルDTP時代のワープロソフト)	¥58,000
ASKA Ver.2(カード型データベース)	¥32,000
全略ハードデスク殿 V2(ハードディスクユーティリティ)	¥18,000
信長の野望・武将風雲録	¥9,800
関ヶ原(アートディンク)	¥12,800
すぐに役立つ本(プレゼントの中から欲しい本を1冊お選び下さい)	プレゼント中
IPL10周年記念。ありがとう。(Photoをご覧ください。)	プレゼント中

標準価格 ¥1,226,200 → IPL特別価格

¥10,600	×60回	ボーナス 50,000×10回
¥14,200	×48回	ボーナス 50,000× 8回
¥20,600	×36回	ボーナス 50,000× 6回

NECパーソナルコンピュータ
PC-9800シリーズ
PC-H98S MODEL 8

アクセス No.L03210

PC-H98S U8-002(486/20MHz, NESA搭載, 1.6MB, 3.5×2)	¥548,000
GA-1024(天然色に近い, 1677万色中256色同時表示が可能なグラフィックボード)	¥98,000
FA34WEX(14インチ・0.28ドットアナログカラーCRT/ハイレゾ対応・長残光)	¥178,000
CABLE-C98(CCRTレーブル・PC/AT)	¥16,000
XS0004プレゼント(XC/FA用チルトスタンド¥7000)	プレゼント中
TRUST HS100(内蔵用100MBHDDユニット/SCSI対応・対応OSはMS-DOSのみ)	¥158,000
PS98-1003-51(日本語MS-DOS(Ver5.0)アプリケーション用インストール)	¥12,800
PS98-1106-51(1画面で複数のソフトを動作する, 日本語MS-Windows Ver3.0A)	¥25,000
EHS-8000-DUAL(8MB増設RAMボード)	¥84,800
PC-H98-U01(マウス 分解能選択可NEC)	¥10,000
IPL10周年記念。ありがとう。(Photoをご覧ください。)	プレゼント中
すぐに役立つ本(プレゼントの中から欲しい本を1冊お選び下さい)	プレゼント中

標準価格 ¥1,130,600 → IPL特別価格

¥8,600	×60回	ボーナス 50,000×10回
¥11,900	×48回	ボーナス 50,000× 8回
¥17,600	×36回	ボーナス 50,000× 6回

オリジナルディスケット　キーボードレッスン　添削付通信教育講座　全国出張サービス　返品・交換保証　代替機の無料貸出　初期不良交換3カ月保証　5年間完全保証

「IPL 10周年記念」。ありがとう。プレゼント。

キリトリ線

すぐに役立つ本 No.

プレゼント応募シール

あなたの新しいパソコンのために１冊の機敏な本をプレゼントします

書籍への招待席・目的別にプレゼント。

●お好きな本を１冊お選び下さい●

①〈みるみるわかるMS-DOS 環境設定編〉②〈みるみるわかるMS-DOS ディレクトリ編〉
③〈みるみるわかるMS-DOS バッチファイル編〉④〈MS-Windowsのおもちゃ箱〉
⑤〈新MS-DOS入門 ビギナー編〉⑥〈はじめてのHD&RAM〉⑦〈最新パソコン通信入門〉
⑧〈MS-DOSハンドブックDynaBook版〉⑨〈新C言語入門 ビギナー編〉⑩〈ダイナブックパワーガイド〉

＊プレゼントの応募は当社で製品を購入された方に限ります

98 NOTE nc

アクセス No.L03455

PC-9801NC(カラー液晶搭載、386SX(16MHz)、20又は40MHDD内蔵可能)	¥598,000
PIO-98NT-8ME(8MB増設RAM、I･Oデータ)	¥77,000
LFD-NS130(124MB内蔵HDDパック、ロジテック)	¥118,000
PS98-1002-32(日本語MS-DOS(Ver3.3D)アプリケーション用インストール)	¥9,800
PC-9872R(Windowsに必要不可欠。NEC純正マウス)	¥10,000
PC-9801N-20(本体、ACアダプター等を持ち運べるキャリングケース)	¥15,000
すぐに役立つ本(プレゼントの中から欲しい本を1冊お選び下さい)	プレゼント中
IPL10周年記念。ありがとう。(photoをご覧ください。)	プレゼント中

返品交換　初期不良　5年保証

標準価格 ¥827,800 → IPL特別価格

¥7,700	×60回	ボーナス	30,000×10回
¥10,200	×48回	ボーナス	30,000× 8回
¥12,700	×60回	ボーナス	なし
¥19,500	×36回	ボーナス	なし

PC-9800シリーズ PC-9801NS/T

アクセス No.L03450

PC-9801NS/T(386SL(20MHz)、レジューム機能、20又は40MHDD内蔵可能)	¥288,000
PIO-98NT-4ME(98note用4MB増設RAM。)	¥42,000
FB80SXE(98NS/E&98・エプソンディスクトップ兼用80MBHDD)	¥148,000
BJ-10vSelect B(ノートサイズのバブルジェットプリンタ。48ドット漢字56字/秒)	¥79,800
オートシートフィーダ	¥9,800
ハガキフィーダ(官製葉書専用)	¥9,800
IFC-98N/15(プリンタケーブル(98ノートシリーズ用1.5m))	¥5,000
PV-CN24(高速2400bps、MNPクラス5内蔵モデム、アイワ)	¥39,800
KMF-535WS(5"+3.5"各1ドライブ、ポップ通商)	¥88,000
PC-9801N-15(フロッピィディスク増設ケーブル)	¥9,800
PS98-1003-31(日本語MS-DOS(Ver5.0)アプリケーション用インストール)	¥12,800
Lotus1-2-3 R2.3J(超高速、表計算グラフデータベース)	¥98,000
桐Ver3(データを見ながら操作ができる日本語データベース)	¥98,000
松Ver5.0(文書一括変換。計算。スプール機能)	¥58,000
すぐに役立つ本(プレゼントの中から欲しい本を1冊お選び下さい)	プレゼント中
IPL10周年記念。ありがとう。(photoをご覧ください。)	プレゼント中

Kの　返品交換　初期不良　5年保証

標準価格 ¥986,800 → IPL特別価格

¥7,000	×60回	ボーナス	50,000×10回
¥9,900	×48回	ボーナス	50,000× 8回
¥15,100	×36回	ボーナス	50,000× 6回
¥23,400	×36回	ボーナス	なし

アクセス No.L03451

PC-9801NS/T(386SL(20MHz)、レジューム機能、20又は40MHDD内蔵可能)	¥288,000
PIO-98NT-4ME(98note用4MB増設RAM。)	¥42,000
BJ-10vSelect B(ノートサイズのバブルジェットプリンタ。48ドット漢字56字/秒)	¥79,800
IFC-98N/15(プリンタケーブル(98ノートシリーズ用1.5m))	¥5,000
一太郎dash(豊富な印刷バリエーションが楽しめる日本語ワープロソフト)	¥39,000
すぐに役立つ本(プレゼントの中から欲しい本を1冊お選び下さい)	プレゼント中
IPL10周年記念。ありがとう。(photoをご覧ください。)	プレゼント中

返品交換　初期不良　5年保証

標準価格 ¥453,800 → IPL特別価格

¥2,300	×60回	ボーナス	30,000×10回
¥3,700	×48回	ボーナス	30,000× 8回
¥6,100	×36回	ボーナス	30,000× 6回
¥7,300	×60回	ボーナス	なし

PC-9800シリーズ PC-9801DS

CPUに386SX（16MHz）搭載。ハイコストパフォーマンス機

５インチ版か3.5インチ版か御希望の製品をお申しつけ下さい。

アクセス No.L03400

PC-9801DS2orDS/U2(386SX640KB"5or3.5"×2、サウンド機能搭載)	¥358,000
XC-1498CII(14"0.28カラーCRTチルト台付、三菱)	¥107,000
AP-1000PC(48ドットカラー熱転写80桁ゴシック、明朝、毛筆体標準装置、80%縮小印刷)	¥99,800
AP-1000リボンパックプレゼント(マルチタイムリボンパック、3ヶ入)	プレゼント中
一太郎 Ver.4.3(MS-DOS版、拡張メモリをEMSメモリとして可、ワープロソフト)	¥58,000
ロードモナーク	¥9,800
ワイアラエの奇蹟(㈱ティーアンドイーソフト)	¥7,800
遥かなるオーガスタ(マスターズトーナメント開催地オーガスタナショナルゴルフ)	¥12,800
ブランデッシュ(日本ファルコム)	¥9,800
PS98-1002-52or32(日本語MS-DOS(Ver3.3D)アプリケーション用インストール)	¥9,800
PC-9872R(Windowsに必要不可欠。NEC純正マウス)	¥10,000
SOUND ORCHESTRA-VS(ステレオサウンドボード、EMS搭載)	¥36,000
プリンタ用紙(A4サイズ500枚)	¥900
ルーンワースII 時空の神戦	¥6,800
すぐに役立つ本(プレゼントの中から欲しい本を1冊お選び下さい)	プレゼント中
IPL10周年記念。ありがとう。(Photoをご覧ください)	プレゼント中

Kの　返品交換　代替　初期不良　5年保証

標準価格 ¥726,500 → IPL特別価格

¥5,200	×60回	ボーナス	30,000×10回
¥7,100	×48回	ボーナス	30,000× 8回
¥10,600	×60回	ボーナス	30,000× 6回
¥10,200	×60回	ボーナス	なし

NECパーソナルコンピュータ PC-9800シリーズ PC-9801DX

CPUに286（12MHz）搭載。FM音源内蔵の16ビット標準機

５インチ版か3.5インチ版か御希望の製品をお申しつけ下さい。

アクセス No.L03401

PC-9801DX2orDX/U2(80286+V30、1MB5or3.5×2FD、HDD内蔵可能FM音源内蔵)	¥318,000
PC-KD862S(スピーカ内蔵、ステレオ再生、14"カラーCRT、回転台付き、アナログ、NEC)	¥99,800
PC-9872R(Windowsに必要不可欠。NEC純正マウス)	¥10,000
一太郎dash(豊富な印刷バリエーションがたのしめる日本語ワープロソフト)	¥39,000
AP-900PC(48ドットカラー熱転写80桁ゴシック体、2段階字選択、ハガキ可、EPSON)	¥94,800
PS98-1002-52or32(日本語MS-DOS(Ver3.3D)アプリケーション用インストール)	¥9,800
ZETA/ゼータ(アドベンチャー)	¥9,800
ランスIII—リーザス陥落(アリスソフト)	¥6,800
大戦略III'90	¥9,800
信長の野望・武将風雲録	¥9,800
すぐに役立つ本(プレゼントの中から欲しい本を1冊お選び下さい)	プレゼント中
IPL10周年記念。ありがとう。(photoをご覧ください)	プレゼント中

Kの　返品交換　代替　初期不良　5年保証

標準価格 ¥607,600 → IPL特別価格

¥3,400	×60回	ボーナス	30,000×10回
¥5,000	×48回	ボーナス	30,000× 8回
¥7,800	×36回	ボーナス	30,000× 6回
¥8,400	×60回	ボーナス	なし

組み合せ自由

ソフトもハードも自由に構成できます。
様々な製品の用意があります。

SHARP

X68000 XVI
新発売
Compact
CZ-674C-H(高速16MHz、メモリ2MB、SX-WINDOW Ver2搭載)
CZ-608D-H(14"0.28ピッチ、ノングレア、デュアルスキャン、帯電防止機能付)
予約受付開始

アクセス No.L03300

CZ-674C-H(高速16MHz、メモリ2MB、SX-WINDOW Ver2搭載)	¥298,000
CZ-608D-H(14"0.28ピッチノングレア、デュアルスキャン、帯電防止機能付)	¥94,800
X68プレゼント CZ-8NJ2(ゲームが益々おもしろくなる¥23800)	プレゼント中
IPL10周年記念。ありがとう。(photoをご覧ください。)	プレゼント中

出張　返品交換　初期不良　5年保証

標準価格 ¥392,800 → IPL特別価格

鎌倉 0467-24-7511　銀座 03-3541-3058　青山 03-3470-0061　札幌 011-621-1444
仙台 022-266-0531　広島 082-293-7881　大阪 06-311-2736　福岡 092-481-2644

お申し込みは鎌倉本社へ
0467-24-7511

全国IPL EXPRESS
札　幌—011-621-1444　仙　台—022-266-0531
広　島—082-293-7881　福　岡—092-481-2644

IPL 株式会社 アイピーエル

鎌倉本社へお越しください。営業時間AM10:00〜PM8:00

ゲームがますますおもしろくなる!

X68000
インテリジェントコントローラ
■ CZ-8NJ2 ■
プレゼント中!

アクセス No.L03301

CZ-644CTN(高速16MHz、メモリ2MB。80MB(SCSI)HDD内蔵可能) …… ¥518,000
CZ-614DTN(0.31ピッチ2スピーカ、TV、チルト台、リモコン付) …… ¥135,000
CZ-8PC5-BK(48ドットカラー年賀状、暑中見舞、各種カード等、SHARP) ……… ¥96,800
CZ-6BE2A(2MB増設RAMボード) ……… ¥59,800
CZ-225BS(画面のイメージ通り、画面に見たままの文書作成ができる) ¥32,000
CZ-8NJ2(ゲームが増々おもしろくなる¥23,800) ……… プレゼント中
X68000ゲームプレゼント(ダウンタウン熱血物語) ……… プレゼント中
X68000ゲームプレゼント(熱血高校サッカー編) ……… プレゼント中
X68000ゲームプレゼント(V"BALL) ……… プレゼント中
IKL10周年記念。ありがとう。(Photoをご覧ください。) ……… プレゼント中

出張 返品交換 初期不良 5年保証

標準価格 ¥841,600 → IPL特別価格

¥2,600	×72回	ボーナス	50,000×12回
¥9,000	×60回	ボーナス	20,000×10回
¥10,600	×36回	ボーナス	50,000×6回
¥9,700	×48回	ボーナス	30,000×8回
¥9,800	×84回	ボーナス	なし

アクセス No.L03302

CZ-644CTN(高速16MHz、メモリ2MB。80MB(SCSI)HDD搭載) ……… ¥518,000
CZ-614DTN(15インチ0.31ピッチ2スピーカ、TV、チルト台、リモコン付) ……… ¥135,000
IO-735X-B(カラーイメージジェット 128KBバッファ内蔵、SHARP) … ¥248,000
IO-73CX(X68000用接続ケーブル) ……… ¥5,500
IO-73TF(トラクタフィーダ/IO-730用) ……… ¥30,000
PV-A24B5(高速2400bps、MNPクラス5、専用回線、同期通信可 AIWA) … ¥39,800
たーみのるII(通信ソフト) ……… ¥17,800
JX-220X(A4サイズ最大50秒、高速カラースキャナ、中間調処理でリアルな画像取り込み可能) ¥168,000
Z'sSTAFF PRO68K(豊富な編集機能のグラフィックツール) …… ¥58,000
X68000プレゼントCZ-8NJ2(ゲームが益々おもしろくなる¥23800) … プレゼント中
X68000プレゼント(ダウンタウン熱血物語) ……… プレゼント中
X68000プレゼント(熱血高校サッカー編) ……… プレゼント中
X68000プレゼント(V' BALL) ……… プレゼント中
IPL10周年記念。ありがとう。(photoをご覧ください。) ……… プレゼント中

出張 返品交換 初期不良 5年保証

標準価格 ¥1,220,100 → IPL特別価格

¥9,400	×60回	ボーナス	50,000×10回
¥12,900	×48回	ボーナス	50,000×8回
¥18,900	×36回	ボーナス	50,000×6回
¥17,800	×60回	ボーナス	なし
¥27,200	×36回	ボーナス	なし

FUJITSU FM TOWNS

アクセス No.L03350

FMTOWNS II-UX20(386SX、CRT一体型、3.5"×2、SCSIインターフェース装備) ¥288,000
FMT-KB101A(TOWNS用JISキーボード) ……… ¥10,000
FMT-SP101(20Wステレオアンプ内蔵スピーカ) ……… ¥29,800
サイレントメビウス(㈱GAINAX) ……… ¥14,800
信長の野望 武将風雲録(㈱光栄) ……… ¥11,800
メリーゴーランド ……… ¥8,800
栄冠は君に2(㈱アートディンク) ……… ¥9,500
A列車で行こうIII(アートディング) ……… ¥14,800
TOWNSプレゼント XE-1ST2(TOWNS対応ジョイステック!) プレゼント中
IPL10周年記念。ありがとう。(Photoをご覧ください。) ……… プレゼント中

出張 返品交換 初期不良 5年保証

標準価格 ¥387,500 → IPL特別価格

¥1,100	×60回	ボーナス	30,000×10回
¥3,200	×48回	ボーナス	25,000×8回
¥4,400	×36回	ボーナス	30,000×6回
¥7,000	×24回	ボーナス	40,000×4回

アクセス No.L03351

FMTOWNS II-UX20(386SX16MHz、CRT一体型CD-ROM、3.5"×2、SCSI、I/F装備) … ¥288,000
FMT-DP535(14"0.38ピッチ、アナログRGBマルチスキャン) ……… ¥89,800
FMT-KB107(TOWNSテンキー、JIS配列) ……… ¥30,000
FMT-SP101(20Wステレオアンプ内蔵スピーカ) ……… ¥29,800
情報倶楽部 TOWNS(簡単・便利に使えるカード型データベース) … ¥32,000
TownsSOUND V1.1(内蔵FM、PCM音源で自由に音を作成) ……… ¥28,000
MUSIC PRO TOWNS(最大8段スコアの音楽ソフト、PCM/FM音源14音に対応) ¥19,800
リメンバービートルズNO2ミィシェル(ジーベック) ……… ¥3,000
リメンバービートルズNO3レデマドンナ(ジーベック) ……… ¥3,000
リメンバービートルズNO4レッツイットビ(ジーベック) ……… ¥3,000
リメンバービートルズNO5ザ・ロング(ジーベック) ……… ¥3,000
リメンバービートルズNO6IMAGINE(ジーベック) ……… ¥3,000
日本語MS-DOS V3.1(日本語MS-DOS/MS-WINDOWS。V3対応APインストール用) … ¥9,800
TOWNSプレゼントXE-1ST2(TOWNS対応ジョイステック!) … プレゼント中
IPL10周年記念。ありがとう。(photoをご覧ください。) ……… プレゼント中

出張 返品交換 初期不良 5年保証

標準価格 ¥542,200 → IPL特別価格

¥3,700	×60回	ボーナス	30,000×10回
¥5,400	×48回	ボーナス	30,000×8回
¥8,400	×36回	ボーナス	30,000×6回
¥8,700	×60回	ボーナス	なし

IPL テレビでも活躍中!

数々の番組内に使用されるコンピューター
プログラム等を制作担当しています。

- 日本テレビ系
- フジテレビ系
- テレビ朝日系
- テレビ東京系

アクセス No.L03353

FMTOWNS II-CX20(32ビットCPU強力AV機能CD-ROM装備3.5"×2) ¥333,000
FMT-DP533(14"0.39ピッチ、アナログRGBマルチスキャン) ……… ¥69,800
FMT-KB107(TOWNSテンキー、JIS配列) ……… ¥30,000
FMPR-204B(24ドットカラー漢字熱転写10") ……… ¥80,000
FM60-711(プリンタケーブル) ……… ¥6,800
日本語MS-DOSV3.1(日本語MS-DOS/MS-WINDOWS.V3対応APインストール用) ¥9,800
FM-OASYS FD版(容易なブラフ作成等CD-ROM辞書対応日本語ワープロソフト) … ¥55,000
TOWNSプレゼントXE-1ST2(TOWNS対応ジョイスティック) … プレゼント中
IPL10周年記念。ありがとう。(Photoをご覧ください。) ……… プレゼント中

出張 返品交換 初期不良 5年保証

標準価格 ¥604,400 → IPL特別価格

¥4,200	×60回	ボーナス	30,000×10回
¥6,000	×48回	ボーナス	30,000×8回
¥9,200	×36回	ボーナス	30,000×6回
¥9,200	×60回	ボーナス	なし
¥14,200	×36回	ボーナス	なし

アクセス No.L03352

FMTOWNS II-CX100(32ビットCPU強力AV機能CD-ROM装置3.5"×2) …… ¥533,000
FMT-DP536(14"0.26ピッチ、アナログRGBマルチスキャン) ……… ¥138,000
FMT-KB107(TOWNSテンキー、JIS配列) ……… ¥30,000
FMPR-204B(24ドットカラー漢字熱転写10") ……… ¥80,000
FM60-711(プリンタケーブル) ……… ¥6,800
日本語MS-DOSV3.1(日本語MS-DOS/MS-WINDOWSV3対応APインストール用) ¥9,800
FM-OASYS HD版(容易なグラフ作成などCD-ROM対応高機能日本語ワープロソフト) ¥58,000
広辞苑CD-ROM(日本語MS-DOS必須) ……… ¥28,000
英和新クラウン和英新辞典 ……… ¥24,000
CD Word(CD-ROM辞書) ……… ¥100,000
情報倶楽部(簡単・便利に使えるカード型データベース) ……… ¥32,000
TOWNSプレゼントXE-1ST2(TOWNS対応ジョイステック!) … プレゼント中
IPL10周年記念。ありがとう。(Photoをご覧ください) ……… プレゼント中

出張 返品交換 初期不良 5年保証

標準価格 ¥1,039,600 → IPL特別価格

¥4,600	×84回	ボーナス	50,000×14回
¥6,100	×72回	ボーナス	50,000×12回
¥8,000	×60回	ボーナス	50,000×10回
¥11,100	×48回	ボーナス	50,000×8回

IPLオリジナル
IPLブランドのディスケット

IPLブランドのディスケットを無料でお付けしています。すぐにコンピュータと対話できるよう、品質を保証して、システムでお求めの方全員に。

オリジナルディスケット　キーボードレッスン　添削付通信教育講座　全国出張サービス　返品・交換保証　代替機の無料貸出　初期不良交換3カ月保証　5年間完全保証

MELON
AOYAMA CG SCHOOL

1992年4月新設
コ・ン・ピ・ュ・ー・タ・シ・ミ・ュ・レ・ー・シ・ョ・ン科
発進!!

あなたも乗ってみませんか……

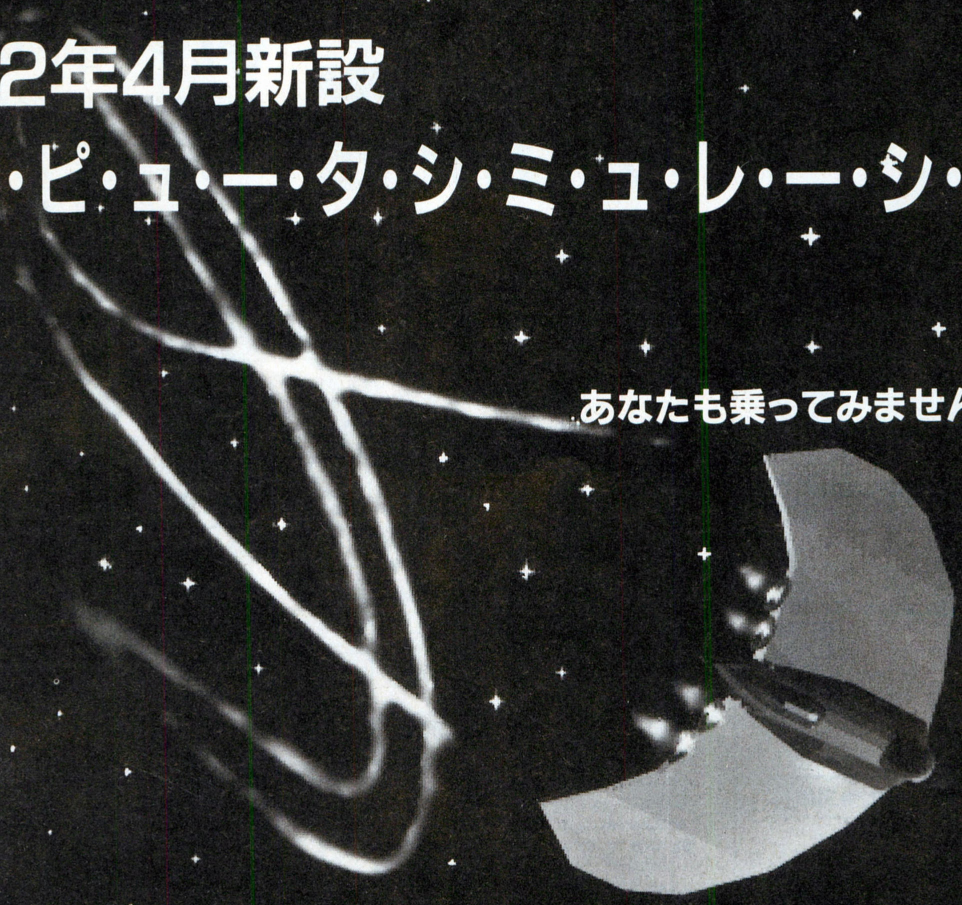

1992年４月、ＭＥＬＯＮに待望の新学科が誕生します。その名は、ＣＳ（コンピュータシミュレーション）科。映像を創造するＣＧ技術を研究して以来８年の歳月を経て、いま新たに映像を科学するためのＣＳ技術へと、その研究テーマを一歩前進させます。

ＣＳ科では、ＭＥＬＯＮのＣＧ技術をベースに、ゲームからビジネス分野までの広範囲におけるシミュレーション技術の修得と、創造と知力を結集した自己テーマの実現のために必要な２年間のカリキュラムを用意しています。

プログラミングによる科学と創造に興味を持ち、チャレンジ精神のあるクリエイターをめざす若者を待っています。

92年度生募集

■CG科
- ●昼間部（週５日、２年間）
  - ・映像を創造する技術の修得
- ●夜間部（週２日、３ヵ月）
  - ・CG入門、CG実習
  - ・CGアニメーション

■CS科
- ●昼間部（週５日、２年間）
  - ・映像を科学する技術の修得
- ●夜間部（週２日、３ヵ月）
  - ・コンピュータシミュレーション入門

〈学校説明会（PM.3:00〜PM.5:00）〉
３月18日㈬

学校法人ACC藝術学院
青山CGスクール・メロン
〒151 東京都渋谷区代々木3-1-1
TEL.03-3379-8100㈹
〈仙台校〉仙台アートスクール・メロン

資料請求 L03

SOFTPALのパソコンソフト通信販売

全て消費税込み特価　**代金引換が速くて便利です。**

★リストに載っていない商品**20〜35%**割引販売します。
ビジネスソフト大歓迎/お電話でお問い合わせ下さい。

■PC9801

- ATLAS ¥8,300
- アドバンスドロードモナーク ¥7,500
- アンジェラス2 ¥8,300
- 伊忍道・打倒信長 ¥7,500
- ウィザードリーB・C・F ¥10,800
- ウェルトリス ¥5,800
- ウルティマ6 ¥8,300
- ウルフパック ¥9,200
- AD&Dドラゴンオブヘルム ¥7,400
- A3・マップコレクション ¥4,500
- A3・(A列車で行こう3) ¥9,800
- F-15・ストライクイーグル2・シナリオ ¥3,900
- F-19ステルスファイター ¥9,600
- エアーコンバット・シナリオ Vol.2 ¥4,300
- エリートプラス ¥8,100
- ELLE(エル) ¥6,000
- オールアバウト・マーク・フリント ¥6,000
- 華麗なる人生 ¥6,600
- 川中島異聞録 ¥6,600
- CAL2 ¥6,200
- KIGEN・輝きの覇者 ¥7,500
- KISS ¥6,100
- 異獣王(キングブリーダー) ¥7,500
- ギゼ!(XIX) ¥5,800
- GIDDY ¥6,000
- 銀河英雄伝説2 DX−SET ¥9,800
- 群雄三国史 ¥6,800
- グランプリサーカス・データ集1〜6 ¥3,600
- グロス・ドイツチュランド ¥11,400
- 幻影都市 ¥7,500
- ごめんねエンジェル横浜編 ¥6,700
- コンチネンタル ¥6,600
- サイレントメビウス ¥11,800
- 三国志3 ¥11,300
- 三国志3 CD付き ¥13,200
- 斬2 ¥7,500
- シャングリラ ¥6,100
- 将棋聖天 ¥11,300
- ジョーカー2 ¥6,000
- ジャパンバッシング ¥7,500
- JOSHUA ¥7,300
- 人生ゲームクイズだ ¥4,300
- スターグライダー2 ¥7,700
- ストラテゴ ¥7,500
- スピンディジー2 ¥6,600
- スペースインベーダー ¥6,200
- 関ヶ原 ¥9,800
- ゼノン2 ¥7,500
- ソーサレンス・オブ・ウッド ¥6,000
- 倉庫番・リベンジ・ユーザー逆襲編 ¥5,000
- 大戦略3'90 ¥8,300
- 大戦略3'90最新データー集 ¥3,200
- 沈黙の艦隊 ¥9,600
- 天下統一2 ¥8,300
- 天舞(てんぶ)三国志正史 ¥9,800
- D・P・S・SG・SET・1・2・3 各¥5,400
- 電脳学園・4・エイプハンターJ ¥7,600
- 電脳学園・1・2・3 各¥6,800
- 闘神都市 ¥5,400
- DOR ¥5,100
- ドラゴンナイト ¥5,100
- ドラゴンナイト2・3 ¥6,200
- ドラゴンピンク ¥8,700
- ドラゴンプリンセス ¥6,000
- ナイトシーブ ¥4,700
- NIKO2 ¥6,000
- 信長の野望・武将風雲録 ¥7,600
- 花よりだんご ¥5,200
- 遥かなるオーガスタ ¥9,800
- 遥かなるオーガスタHDパック ¥11,300
- バーディーワールド ¥4,400
- パラダイス ¥6,000
- パワーモンガー ¥10,200
- パンツァーカイル ¥8,300
- ビースト2 ¥6,700
- 秘密の花園 ¥5,900
- 美少女ギャラリー ¥4,600
- ピンクソックス7号 ¥2,900
- FEED ¥9,600
- 風雅セレクション1 ¥6,800
- 101回目のアプローチショット ¥5,200
- 復活祭アスティカーヤの魔女 ¥5,400
- FRAY ¥6,000
- ブラッドシード ¥5,800
- ブランマーカー ¥5,200
- ブランディッシュ ¥7,500
- プラネットフォール ¥6,600
- ブルトンレイシナリオ集3 ¥4,000
- プリンセスメーカー ¥11,800
- プレイメーカーフットボール ¥8,300
- 星の砂物語2 ¥5,800
- ボクサーメーカー ¥5,800
- 煩悩予備校2 ¥6,000
- ポニオン ¥5,800
- マーキューリー2 ¥7,500
- マーシャルエイジ ¥7,800
- 魔<彩子>雀 ¥6,600
- 麻雀遊園地 ¥5,900
- 舞(mai) ¥5,800
- マイト&マジック3 ¥10,900
- 魔女っこクミ ¥7,300
- 魔導物語1−2−3 ¥7,300
- ミラージュ ¥6,000
- メック・ブリゲード ¥8,300
- 指輪物語・第一巻・旅の仲間 ¥10,800
- 妖獣クラブカスタム ¥5,800
- ヨーロッパ戦線 ¥9,900
- 義経 ¥7,500
- ライフ&デス ¥7,000
- ランス・1・2・3 各¥5,400
- らんま1/2飛龍伝説 ¥11,300
- 蘭丸 ¥7,400
- リーディングカンパニー ¥9,900
- 猟奇王 ¥10,200
- ルーンワース3 新世紀光臨 ¥5,400
- レールロードタイクーン ¥8,800
- RAISE ¥7,800
- ロードス島戦記2・五色の魔竜 ¥7,500
- ロイヤルブラッド ¥6,000
- ロゼ ¥6,200
- ロボクラッシュ98 ¥7,400
- ワイアラエの奇蹟 ¥6,200

■PC8801

- ヴェインドリーム ¥7,000
- コラムス ¥6,600
- ジーザス2 ¥7,400
- 天下統一88 ¥8,300
- ドラゴンナイト2 ¥6,200
- ファングス ¥7,500
- ぽっぷるメイル ¥6,500
- ヨーロッパ戦線 ¥9,800
- ランス2 ¥5,200
- ロイヤルブラット ¥7,600

■X68000

- アルシャーク ¥7,500
- 伊忍道・打倒信長 ¥7,500
- ヴェルスナーク戦記 ¥7,300
- ウルティマ6 ¥8,300
- F15・ストライクイーグル2 ¥8,100
- ELLE(エル) ¥6,000
- 華麗なる人生 ¥6,600
- キャメルトライ ¥7,600
- CAL2 ¥6,200
- XIX・(ギゼ) ¥5,900
- きゃんきゃんバニースピリッツ ¥5,800
- KIDS・SAP特殊行動警察 ¥5,100
- キミだけに愛を ¥5,800
- グラディウス2 ¥7,800
- コンチネンタル ¥6,600
- サイレントメビウス ¥11,800
- シュートレンジ ¥7,500
- ジェノサイド2 ¥6,600
- ジョーカー2 ¥6,000
- JOSHUA ¥7,300
- 人生ゲームクイズだ ¥4,300
- STAR・WARS ¥6,200
- スターコマンド ¥7,300
- スピンディジー2 ¥6,600
- ゼノン2 ¥7,500
- 全開電飾 ¥6,600
- 装甲騎兵ボトムズ ¥6,800
- 大戦略3'90 ¥8,300
- D・P・S・SG・SET・1・2・3 各¥5,400
- 出たな!!ツインビー ¥7,800
- ドラゴンナイト ¥5,100
- ドラゴンナイト2・3 ¥6,200
- NIKO2 ¥6,000
- 信長の野望・武将風雲録 ¥7,600
- 花よりだんご ¥5,200
- バーディーワールド ¥4,400
- パワーモンガー ¥10,200
- 秘密の花園 ¥5,100
- ポニオン ¥5,800
- ビースト2 ¥6,700
- ファーストクイーン2 ¥6,600
- ブランマーカー ¥5,200
- ブリッククリーク ¥8,300
- Press-Conductor ¥23,800
- 星の砂物語2 ¥5,800
- 煩悩予備校2 ¥6,000
- マーシャルエイジ ¥7,800
- 舞(mai) ¥5,100
- 麻雀遊園地 ¥5,900
- マスターオブモンスターズ2 ¥7,500
- ミラージュ ¥6,000
- 妖獣クラブ2 ¥6,200
- ワールドゴルフ3 ¥8,300

■MSX

- アウターリミッツ2 ¥6,800
- 伊忍道・打倒信長 ¥7,500
- ELLE(エル) ¥6,000
- きゃんきゃんバニースピリッツ ¥5,800
- ギゼ! ¥5,800
- 幻影都市 ¥7,500
- 殺しのドレス3狂った果実 ¥5,800
- コンチネンタル ¥6,600
- ジョーカー2 ¥6,000
- 人生ゲームクイズだ ¥4,300
- ソープランドストーリー2 ¥4,500
- D・P・S・SG・SET・1・2・3 各¥5,400
- 闘神都市 ¥5,400
- NIKO2 ¥6,000
- 信長の野望・武将風雲録 ¥7,600
- 秘密の花園 ¥5,100
- 美少女大図鑑 ¥5,200
- ビースト2 ¥6,700
- ピンクソックスプレゼンツ ¥2,900
- ピンクソックスマニア ¥2,900
- 舞(mai) ¥5,800
- ランス2 ¥5,200
- ルーンマスター三国英雄伝 ¥5,300
- ロードス島戦記 ¥7,800
- ロイヤルブラッド ¥6,000

■FM−TOWNS

- ATLAS ¥8,300
- アリスの館CD ¥5,500
- ウィザードリーB・C・F ¥10,800
- ウォーサム ¥7,400
- ウルティマ6 ¥10,800
- ヴォルフィード ¥7,000
- AD&Dドラゴンオブヘルム ¥8,300
- ELLE(エル) ¥6,000
- きみとしたいYou麻雀・Part1 ¥8,300
- サイレントメビウス ¥12,500
- 斬2 スペシャル ¥9,900
- シャングリラ ¥6,100
- シュヴァルツシルト ¥9,600
- CGシンジケートVol1 ¥7,300
- ジョーカー ¥6,000
- スーパー上海ドラゴンズアイ ¥5,400
- スーパーシューティングTOWNS ¥7,800
- 大戦略3'90 ¥8,300
- D・P・S・SG・SET・1・2・3 各¥5,400
- ドラゴンナイト3 ¥6,600
- Nightmare ¥9,600
- NIKO2 ¥6,000
- バトルガール ¥9,900
- パラメデス ¥6,200
- パワーモンガー ¥10,200
- ブランディッシュ ¥7,500
- 雷電伝説 ¥8,200
- ライフ&デス ¥7,000
- ランス・1・2・3 各¥5,400
- ロードモナーク ¥7,500

Back Up Tool これ一枚で数百種のソフトをカバー!

- ●COPY AID 98 影武写
- ●COPY AID MSX 天下無敵
- ●COPY AID 88 SHADOW
- ●COPY AID 68 Back Up PRO68K

各機種共 ¥2350

紙面の価格は 4/2迄有効です。以降は価格が変動することもございます。　＊未発売のソフトは予約扱いとなり商品が入荷次第発送となります。

予約特価コーナー

- 卒業写真・美姫(98・68・MSX) ¥5,100
- レミングス(98・68・TOWNS) ¥6,200
- キャラメルクエスト ¥7,500
- 太閤立志伝 ¥7,500
- ソードダンサー ¥7,200
- ドラゴンスレイヤー・英雄伝説2 ¥7,200
- 麻雀悟空・天竺への道(98・68・TOWNS) ¥7,500
- 雀豪3 ¥8,000
- ヨーロッパ戦線 ¥9,500
- ワイアット ¥9,500
- シムアース(98・68・TOWNS) ¥9,600
- 不思議の海のナディア(98・68) ¥10,800

御注文は

- Ⓐ 代金引換　電話・FAX・葉書等で必要事項をお知らせ下さい。代引手数料を含めた金額をお知らせ致します。
- Ⓑ 現金書留　現金書留を販売価格に別表の送料を足した金額と必要事項を書いた注文書を一緒にお送り下さい。
- Ⓒ 銀行振込　まず、電話・FAX・葉書等で必要事項をお知らせいただいた上で、送料と合わせてお振込下さい。商品は御入金確認後の発送となります。

■現金書留・銀行振込の送料

北陸・中部 関西・中国	関東・信越 四国・九州	東北	北海道・沖縄 及び離島
600円	700円	900円	1,200円

■銀行振込先

福徳銀行難波支店
普通337304㈱ソフパル

必要事項

1. 住所
2. 氏名
3. 年齢
4. 電話番号
5. 商品名
6. メーカー名
7. パソコンの機種名
8. 御注文方法
9. ご希望のメディア(フロッピー等の種類)

株式会社ソフパル
通販部PC係
〒556 大阪市浪速区日本橋5-14-20 越前ビル5F
TEL 06(647)7894 FAX 06(647)5229
営業時間 AM11時〜PM8時・第2、第3木曜定休

全国どこからでもフリーダイヤル お電話1本でお申し込み!!

パソコン買うなら ソフマップ 0120-110-833

電話受付年中無休
●平　日 AM.10:30～PM.7:30
●日・祝日 AM.10:00～PM.7:00

ＪＡＤＭＡ
社団法人
日本通信販売組合正会員

TV 日本テレビ・TBS・フジテレビ・テレビ朝日・テレビ東京・テレビ大阪・関西テレビ・朝日放送系列でCM放映!!直営16店舗

安さと安心を最高のサービスでお届けします。

今月のおすすめ商品　もちろん業界最長 パソコン本体 5年保証・モニター・プリンター 3年保証付!!

人気のDAがこの価格！お見逃しなく！

限定10台！

NEC DAセット
PC-9801DA2/U2
On line FAX No.10002#

- PC-9801DA2/U2〈本体〉
- PC-KD881〈モニター〉
- INTER135WS〈HDD〉
- MS-WINDOWS Ver.3.0A〈ソフト〉
- PC-9872R〈マウス〉
- MD-2HD5″〈10枚〉

月々¥2,900から　41%OFF
標準価格￥783,000
Sofmap特価¥454,500

￥ 2,900×84回	ボーナス￥30,000×14回
￥ 6,500×60回	ボーナス￥20,000×10回
￥11,700×48回	ボーナス　なし
￥14,900×36回	ボーナス　なし
￥21,300×24回	ボーナス　なし

DXもソフマップならこの価格！

限定10台！

NEC DXセット
PC-9801DX2/U2
On line FAX No.10007#

- PC-9801DX2/U2〈本体〉
- PC-KD882〈モニター〉
- TR-81FE〈HDD〉
- MD-2HD5″〈10枚〉

月々¥1,700から　42%OFF
標準価格￥506,800
Sofmap特価¥290,000

￥ 1,700×84回	ボーナス￥20,000×14回
￥ 3,800×60回	ボーナス￥15,000×10回
￥ 7,500×48回	ボーナス　なし
￥ 9,500×36回	ボーナス　なし
￥13,600×24回	ボーナス　なし

ビジネスマン必携！ノートを買うなら今がチャンス！

限定10台！

NEC ノートセット
PC-9801NS/E
On line FAX No.10018#

- PC-9801NS/E〈本体〉
- びるとN40〈HDD〉
- BJ-10V〈プリンター〉
- プリンターケーブル
- MD-2HD3.5″〈10枚〉

月々¥1,400から　40%OFF
標準価格￥460,800
Sofmap特価¥273,500

￥ 1,400×84回	ボーナス￥20,000×14回
￥ 3,400×60回	ボーナス￥15,000×10回
￥ 7,000×48回	ボーナス　なし
￥ 9,000×36回	ボーナス　なし
￥12,900×24回	ボーナス　なし

FAXで簡単にカタログが取り出せるシステムです。

On-line FAX

ご自宅、お勤め先のFAXから、24時間いつでもカタログが取り出せ、商品の注文が行えるサービスです。使い方は簡単。ご紹介商品名下のコード番号を入力するだけで、ご希望商品の「カタログ」と「見積書」がお手元に届きます。ぜひご利用ください。
※プッシュホン回線以外はご利用になれません

●カタログのご利用方法

1. 下記のFAXナンバーを押してください
   ※オンフック機能のないFAXの場合は受話器を取る
2. 「コード番号を入力してください」の指示があります
   カタログの一覧表がみたい場合……1#
   広告にある商品コードを入力する場合……#
3. 「終了の場合##と入力してください」と指示があります
   終了する場合……##
   他のカタログも必要な場合(一度に3つまで入力できます)……#
   ※一度に2つ以上カタログを取り出す場合、1つコードを入力するたびに、終了の案内が流れます そのまま次のコード番号を入力してください 入力後は(##)を忘れずに
4. 「ピー、という音の後にスタートボタンを押してください」と指示があります。
   スタートボタンを押すと「カタログ」と「商品購入・見積書」が出力されます

ご利用FAX番号
03-3253-2244

オンラインFAX情報項目	コード番号
オンラインFAX商品別 全コード表	00000#
ソフマップ チラシ広告 商品情報	00001#
ソフマップ 中古在庫情報	00015#
ソフマップ 東京秋葉原 店舗案内	00002#
ソフマップ 大阪日本橋 店舗案内	00003#

NEC PC-KD882

限定5台！

- PC-KD882〈モニター〉

月々¥1,100から
標準価格￥89,800
Sofmap特価¥49,800

￥ 1,100×60回
￥ 1,300×48回
￥ 1,700×36回
￥ 2,400×24回
￥ 4,400×12回

CANON BJ-10V SELECT

限定5台！

- BJ-10V SELECT〈プリンタ
- ロータス1・2・3Ver2.3J

月々¥2,400から
標準価格￥177,800
Sofmap特価¥111,000

￥ 2,400×60回
￥ 2,900×48回
￥ 3,700×36回
￥ 5,200×24回
￥ 9,800×12回

ICM INTER180ES

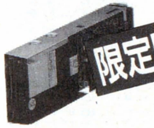

限定5台！

- INTER180ES〈HDD〉
- MS-WINDOWS Ver3.0A

月々¥2,900から
標準価格￥223,000
Sofmap特価¥132,000

￥ 2,900×60回
￥ 3,400×48回
￥ 4,300×36回
￥ 6,200×24回
￥11,700×12回

ICM PACK E80 II

限定5台！

- PACK E80 II〈HDD〉
- FRAME WORK 2EZ-note

月々¥2,300から
標準価格￥137,500
Sofmap特価¥106,000

￥ 2,300×60回
￥ 2,800×48回
￥ 3,500×36回
￥ 5,000×24回
￥ 9,400×12回

業界最長新品
パソコン5年保証
Yes No.1

★お申し込み方法★

まずはお電話で
0120-110-833まで
ご希望の商品、お名前、ご住所、お電話番号等お知らせ下さい。

クレジットをご利用の場合

専用のお申し込み用紙をお送り致します。必要事項をご記入の上、ご返送下さい、手続き終了後、直ちに商品を発送致します。

業界No.1の低金利

支払回数	1	3	6	10	12	15	18	20	24	30	36	42	48	54	60	66	72	78	84
他社金利	3.0	4.0	5.0	7.0	9.0	11.0	13.5	14.5	16.0	21.0	23.5	31.0	32.0	35.5	38.5	—	—	—	—
Sofmap金利	2.5	3.5	3.5	6.0	6.0	9.0	12.0	12.0	12.5	17.5	17.5	22.0	23.0	28.5	29.5	36.0	38.0	42.5	45.5

現金一括払いの場合

お振込もしくは、現金書留を確認後、商品を発送致します。

私たちは、パソコンNo.1のソフマップです。

なぜなら最高の保証システムをご用意しているからです。

業界最長の新品パソコン5年間保証 パソコン本体5年間保証、モニター・プリンター3年間保証。※一部商品は除きます。

初期不良交換期間3ヵ月 ご購入日より3ヵ月以内なら、万一ご購入の商品が不良の場合、交換いたします。※新品商品に限らせていただきます。

中古パソコンも1年間保証 SOFMAPなら中古パソコンも、一年間の安心保証。モニター・プリンター・ワープロも6ヵ月間保証いたします。

永久買取保証 SOFMAPでお求めいただいたパソコンならどこよりも高く買取ります。バージョンアップをお考えなら、SOFMAPが絶対お得です。

なぜなら便利でお得な支払いシステムがあるからです。

業界No.1の低金利 分割が長いと金利が気になるのは当然。業界トップの低金利はお客様の強い味方です。

支払回数	1	3	6	10	12	15	18	20	24	30	36	42	48	54	60	66	72	78	84
他社金利	3.0	4.0	5.0	7.0	9.0	11.0	13.5	14.5	16.0	21.0	23.5	31.0	32.0	35.5	38.5	—	—	—	—
Sofmap金利	2.5	3.5	3.5	6.0	6.0	9.0	12.0	12.0	12.5	17.5	17.5	22.0	23.0	28.5	29.5	36.0	38.0	42.5	45.5

月々の支払いは1000円から。 パソコンが欲しいが予算が…そんな時に頼りになるのが月々1000円からの分割払い。低金利でご利用になれます。

9ヵ月先からのスキップ払いOK。 あのローンが終わればパソコンが買えるのに…といった方に便利なスキップ払いも受け付けます。9ヵ月先から楽々お支払いいただけます。

84回までの分割、ボーナス併用もOK。 業界最長の84回分割。回数も自由に設定できます。もちろんボーナス併用払いもOK。低金利のソフマップならではのシステムです。

カレッジクレジット 学生のあなたも、もちろんクレジットOK。お気軽に問い合わせください。※ただし20歳以上の方に限らせていただきます。

ボーナスだけで10回払いもOK。 月々の支払いは0で、ボーナス時のみの支払いもOK。1〜10回と自由に設定できます。

ステップアップクレジット 毎月の支払い額を少しずつ増やしていくシステム。他のクレジットが終わるまでの1年目は、月々3千円にしておいて、終わった後の2年目からは6千円ずつ払う、といったあなたのご都合によって自由に支払い設定のできる便利なシステムです。

サインなしでカード払いOK。 サインなしでカードがご利用いただけますので、お電話一本で買い物OK。※一部サインなしでご利用いただけないカードもございます。

なぜなら、ここまでお客様の便利を考えているからです。

配達日の指定もOK。 お客様のご都合に合わせて、配達日を自由に指定できます。

夜間配送もOK。(要手数料) PM6:00〜PM8:00の間の配送も受け付けています。※一部商品で夜間配送できないものもございます。

サポートセンター SOFMAPには、他では見られないパソコンの救急病院をご用意しています。お客様のパソコンに万一異常が起こっても、すぐにご相談いただけます。

代替機の無料貸出 修理期間が長期にわたる場合、代替機の無料貸出を行っております。修理期間中パソコンが必要なお客様はお申し出ください。※一部商品は除きます。

高額買取 下取交換

◆今、お持ちの機種をソフマップで高額下取STEP UP!

通販下取専用電話
0120-110-833

◆買取りのみの方も、お電話お待ちしております。

通販買取専用電話
0120-110-994

〈下取り交換例・本体〉
あなたがお持ちの機種 NEC PC-9801VX21 ¥65,000(下取価格) プラス + 差額 ¥117,000

あなたの欲しい機種
NEC PC-9801DX2が、
あなたのお手元に!

もちろん本体・周辺機器等の下取り交換も可能です

*パソコン本体以外にも、周辺機器・ゲーム・ビジネスソフト他、様々な商品を買取&下取交換致します お申し込み方法をご覧下さい

★下取り交換のお申し込み方法

1. お送りになる場合
お持ちの商品を送られる際、送られる1 商品名 2 お名前 3 ご住所 4 お電話番号 5 交換希望の商品を書いたメモを必ず同封の上、宅急便等で下記へお送り下さい。

〒133 東京都江戸川区本一色3-27-16
(株)ソフマップ下取センター

商品到着後、査定の後スタッフがお客様にご希望の機種との交換差額をお電話にてご連絡致します。
その際、詳しいお支払い方法等、スタッフにご相談下さい。

2. 直接、店頭に持ち込まれる場合
東京・大阪の各買取センターに商品をお持ち頂きますので、その際必要な、身分証明書(免許証・保険証・学生証等)と印鑑をご用意下さい。

査定後、店頭にてご希望の商品をお持帰り頂けます(在庫切れの際は、入荷迄お待ち頂く事もございます)

ただ物を売るだけではありません。
心を売るのでもありません。
私たちがお届けしたいのは満足感です。
お客様が何を望み、
どう応えれば喜んでもらえるか。
私たち一人一人が
いつもお客様の立場になって考える。
私たちの仕事は
そこから出発しています。

通信販売をご利用の方は
フリーダイヤル 0120-110-833
大阪 06-633-7224
FAX 03-3253-4290
札幌011-865-7030 仙台022-268-3405 新潟025-222-6139
横浜045-311-3441 金沢0762-21-7045 名古屋052-332-2117
広島082-222-0604 福岡092-752-0044 高松0878-34-8833

商品発送のお問い合せ
フリーダイヤル 0120-080-113

故障・修理のお問い合せ
フリーダイヤル 0120-110-292

24時間テレホンサービス
東京 03-3258-7910

振込先 三和銀行秋葉原支店(普)1012131 口座名義(株)ソフマップ

〒101 東京都千代田区外神田3-14-10 ソフマップビル
〒556 大阪市浪速区日本橋5-6-22 ソフマップビル

パソコンに関するご用命は
株式会社ソフマップ

東京秋葉原
JR秋葉原駅より徒歩4分

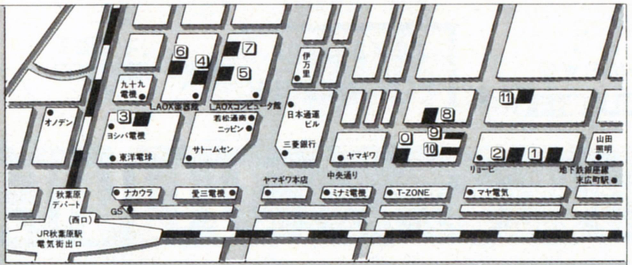

0 本店 (中古専門店)
B2F ソフト買取センター 03-3253-9959
B1F ハード買取センター 03-3253-9959
1F 中古ファミコンTV関連 03-3253-3030
2F 中古パソコン・ゲームソフト 03-3253-3030
3F 中古ワープロ 03-3253-0040
4F 中古NEC・EPSON 03-3253-0040
5F UNIX・FAX・コードレス電話 03-3253-3499
1 1号店 1F パソコンサプライ 03-3258-3155
2 2号店 (新品ハード館)
2F ワープロ・FAX 03-3258-7021
3F 新品NEC・EPSONデスクトップ関連商品 03-3258-3156
4F 新品ラップトップ&ノート 03-3258-3156
5F ビジネスソフト&書籍 03-3253-4054
6F 新品SHARP・FUJITSU・AMIGA 03-5256-6992
7F 新品DOS/V関連商品 03-5256-6992
8F 新品Mac&Next 03-5256-2926
3 3号店 (パソコンハード館)
1F 新品パソコン 03-3253-0351
2F 中古パソコン 03-3253-5615
4 4号店 (総合アミューズメント館) 03-3253-9590
1F 新品ファミコン専門店
2F 中古ファミコン専門店
5 5号店 (マックコレクション) 03-5256-2927
2F Mac関連ソフト・サプライ
3F Macintosh本体・周辺機器
6 6号店 (新品ソフト館) 03-3253-4047
タケルの自動販売機設置!
1F ゲーム・ファミコンソフト&本体
2F 電子手帳・サプライetc
7 7号店 (MIDI LAND) 03-5256-0477
1F MIDI音源・シンセサイザー・シーケンスソフト
2F 中古楽器
3F ビジネスソフト
8 8号店 1F 中古ソフト 03-5256-6842
9 9号店 1 中古ファミコン専門店 03-3253-9599
10 10号店 (U-Mac)
1F 中古Mac専門店 03-3253-4231
11 サポートセンター
B1F 修理・ご相談センター 03-5256-6841

大阪日本橋
地下鉄恵比須町駅北口より徒歩1分

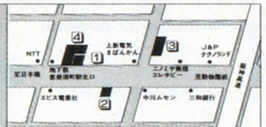

1 1号店 1F 新品ゲームソフト 06-634-6305
2F U-Mac(中古Macintosh) 06-647-3523
3F 中古ワープロ・FAX・コードレス電話 06-634-6307
4F 中古NEC・EPSONデスクトップ関連商品 06-634-6308
5F 中古ノートパソコン 06-634-6308
6F 中古SHARP・FUJITSU etc 06-634-6308
7F サポートセンター 06-646-4116
2 2号店 2F マックコレクション 06-643-7541
3 4号店 1F 新品ファミコン専門店 06-634-5820
2F 中古ファミコンソフト 06-634-5821
4 5号店 1F 新品ハード・ソフト・周辺機器 06-634-6306
2F 総合買取センター ハード 06-641-8801 ソフト 06-634-5822
3F 中古パソコンソフト 06-647-0562
4F MIDI LAND 06-634-3660

大阪難波店
南海電鉄難波駅より徒歩1分

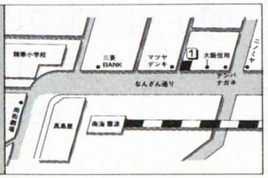

1 3号店 1F 新品・中古ファミコンソフト 06-643-0070

ノ-DMA
社団法人
日本通信販売組合正会員

全国どこからでもフリーダイヤル お電話1本でお申し込み!!

パソコン買うなら ソフマップ 0120-110-833

電話受付年中無休
●平 日AM.10:30〜PM.7:30
●日・祝日AM.10:00〜PM.7:00

TV 日本テレビ・TBS・フジテレビ・テレビ朝日・テレビ東京・テレビ大阪・関西テレビ・朝日放送系列でCM放映!!直営16店舗

組み合せ自由自在

ソフマップクレジットセットは、あなたのプランに合わせて「基本セット」に「単品商品」を選んで、自由にあなただけのオリジナルセットが作れます。もし、お迷いでしたら組み合せ、支払い方法等なんなりとご相談下さい。

組み合わせ例

例えば セット商品に単品を追加した場合
基本セット 1 月々¥1,500×84回 (ボーナス¥25,000×14回) ＋ ラムボード EDA-4000R を追加したら → 月々わずか¥500プラス オリジナルセットが!

例えば セット商品の一部を差替える場合
基本セット 3 月々¥1,100×84回 (ボーナス¥20,000×14回) ＋ モニター KD-881 に差替えた場合 → 月々わずか¥400プラス オリジナルセットが!

NEC・EPSON 基本セット

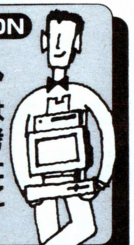

セットの内容はあくまでも参考例です。あなたが自由に組むことが出来ます。

NEC PC-9801DA2 基本セット 1
On line Fax No. 10002#

月々¥1,500から

- PC-9801DA2〈本体〉
- PC-KD882〈モニター〉
- MS-DOS3.3D〈基本〉
- PC-9872R〈マウス〉
- MD-2HD5″〈10枚〉

標準価格¥554,600

Sofmap特価¥324,200

¥ 1,500×84回	ボーナス¥25,000×14回
¥ 3,700×60回	ボーナス¥20,000×10回
¥ 8,300×48回	ボーナス なし
¥10,600×36回	ボーナス なし
¥15,200×24回	ボーナス なし

NEC PC-9801DS2 基本セット 2
On line Fax No. 10005#

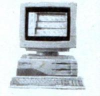

- PC-9801DS2〈本体〉
- PC-KD882〈モニター〉
- MD-DOS3.3D〈基本〉
- PC-9872R〈マウス〉
- MD-2HD5″〈10枚〉

標準価格¥464,600

月々¥1,200から

Sofmap特価¥284,200

¥ 1,200×84回	ボーナス¥23,000×14回
¥ 3,300×60回	ボーナス¥18,000×10回
¥ 7,400×48回	ボーナス なし
¥ 9,500×36回	ボーナス なし
¥13,600×24回	ボーナス なし

NEC PC-9801DX2 基本セット 3
On line Fax No. 10007#

月々¥1,100から

- PC-9801DX2〈本体〉
- PC-KD882〈モニター〉
- MS-DOS3.3D〈基本〉
- PC-9872R〈マウス〉
- MD-2HD5″〈10枚〉

標準価格¥424,600

Sofmap特価¥250,200

¥ 1,100×84回	ボーナス¥20,000×14回
¥ 3,000×60回	ボーナス¥15,000×10回
¥ 6,500×48回	ボーナス なし
¥ 8,200×36回	ボーナス なし
¥11,800×24回	ボーナス なし

NEC PC-9801DO+ 基本セット 4
On line Fax No. 10039#

- PC-9801DO+〈本体〉
- PC-KD882〈モニター〉
- MS-DOS3.3D〈基本〉
- PC-9872R〈マウス〉
- MD-2HD5″〈10枚〉

標準価格¥384,600

月々¥1,100から

Sofmap特価¥251,200

¥ 1,100×84回	ボーナス¥20,000×14回
¥ 3,000×60回	ボーナス¥15,000×10回
¥ 6,500×48回	ボーナス なし
¥ 8,200×36回	ボーナス なし
¥11,800×24回	ボーナス なし

NEC PC-9801CS5/W 基本セット 5
On line Fax No. 10003#

- PC-9801CS5/W〈本体〉
- MD-DOS3.3D〈基本〉
- PC-9872R〈マウス〉
- MD-2HD3.5″〈10枚〉

標準価格¥698,800

月々¥3,000から

Sofmap特価¥509,900

¥ 3,000×84回	ボーナス¥35,000×14回
¥ 6,000×60回	ボーナス¥30,000×10回
¥13,100×48回	ボーナス なし
¥16,700×36回	ボーナス なし
¥19,800×24回	ボーナス¥25,000× 4回

NEC PC-9801CS2 基本セット 6
On line Fax No. 10003#

月々¥1,100から

- PC-9801CS2〈本体〉
- MS-DOS3.3D〈基本〉
- PC-9872R〈マウス〉
- MD-2HD3.5″〈10枚〉

標準価格¥421,800

Sofmap特価¥301,900

¥ 1,100×84回	ボーナス¥25,000×14回
¥ 3,200×60回	ボーナス¥20,000×10回
¥ 7,800×48回	ボーナス なし
¥ 9,900×36回	ボーナス なし
¥14,200×24回	ボーナス なし

NEC PC-9801NC 基本セット 7
On line Fax No. 10019#

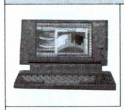

- PC-9801NC〈本体〉
- MS-DOS3.3D〈基本〉
- PC-9872R〈マウス〉
- MD-2HD3.5″〈10枚〉

標準価格¥621,800

月々¥1,200から

Sofmap特価¥446,700

¥ 1,200×84回	ボーナス¥40,000×14回
¥ 4,800×60回	ボーナス¥30,000×10回
¥11,600×48回	ボーナス なし
¥14,800×36回	ボーナス なし
¥17,900×24回	ボーナス¥20,000× 4回

NEC PC-9801NS/E 基本セット 8
On line Fax No. 10018#

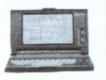

- PC-9801NS/E〈本体〉
- MS-DOS3.3D〈基本〉
- PC-9872R〈マウス〉
- MD-2HD3.5″〈10枚〉

標準価格¥301,800

月々¥1,000から

Sofmap特価¥199,900

¥ 1,000×84回	ボーナス¥'5,000×14回
¥ 2,700×60回	ボーナス¥10,000×10回
¥ 5,200×48回	ボーナス なし
¥ 6,600×36回	ボーナス なし
¥ 9,400×24回	ボーナス なし

NEC PC-9801model80-002 基本セット 9

月々¥3,600から

- PC-9801model80-002
- PC-KD882〈モニター〉
- MS-DOS3.3D〈基本〉
- PC-9872R〈マウス〉
- MD-2HD5″〈10枚〉

標準価格¥686,600

Sofmap特価¥492,200

¥ 3,600×84回	ボーナス¥30,000×14回
¥ 7,300×60回	ボーナス¥20,000×10回
¥12,700×48回	ボーナス なし
¥16,100×36回	ボーナス なし
¥23,100×24回	ボーナス なし

EPSON PC-386GS3 基本セット 10
On line Fax No. 10126#

- PC-386GS3〈本体〉
- PC-KD882〈モニター〉
- PCMS2〈マウス〉
- MD-2HD5″〈10枚〉3.5″〈10枚〉

標準価格¥519,780

月々¥3,000から

Sofmap特価¥361,080

¥ 3,000×84回	ボーナス¥20,000×14回
¥ 5,300×60回	ボーナス¥15,000×10回
¥ 9,300×48回	ボーナス なし
¥11,800×36回	ボーナス なし
¥17,000×24回	ボーナス なし

EPSON PC-286VJ5 基本セット 11

- PC-286VJ5〈本体〉
- PC-KD882〈モニター〉
- PCMS2〈マウス〉
- MD-2HD5″〈10枚〉

標準価格¥320,780

月々¥1,200から

Sofmap特価¥211,280

¥ 1,200×84回	ボーナス¥15,000×14回
¥ 2,900×60回	ボーナス¥10,000×10回
¥ 5,500×48回	ボーナス なし
¥ 6,900×36回	ボーナス なし
¥ 8,300×24回	ボーナス¥10,000× 4回

EPSON PC-386P 基本セット 12
On line Fax No. 10134#

月々¥1,400から

- PC-386P〈本体〉
- PC-KD882〈モニター〉
- EPSON-DOS4.01〈ソフト〉
- PCMS2〈マウス〉
- MD-2HD3.5″〈10枚〉

標準価格¥380,780

Sofmap特価¥267,680

¥ 1,400×84回	ボーナス¥20,000×14回
¥ 3,400×60回	ボーナス¥15,000×10回
¥ 7,000×48回	ボーナス なし
¥ 8,800×36回	ボーナス なし
¥12,700×24回	ボーナス なし

EPSON PC-386 NOTE W1B 基本セット 13
On line Fax No. 10138#

- PC-386note-W1B〈本体〉
- EPSON-DOS4.01〈ソフト〉
- PCMS2M〈マウス〉
- 一太郎DASH〈ソフト〉
- MD-2HD3.5″〈10枚〉

標準価格¥483,800

月々¥1,700から

Sofmap特価¥289,680

¥ 1,700×84回	ボーナス¥20,000×14回
¥ 3,800×60回	ボーナス¥15,000×10回
¥ 7,500×48回	ボーナス なし
¥ 9,500×36回	ボーナス なし
¥13,600×24回	ボーナス なし

かんたんカタログ入手法!!

On-line FAX®

ご利用FAX番号
03-3253-2244

本文中にFAX No.がついているもの(例えば、PC-9801DX2は<10007#>)は、その番号でカタログが取り出せます。詳しくは冒頭をご覧下さい。

金利0% 夏のボーナス一括払い好評受付中!! (要手数料)

ボーナスだけの1・2・3・4・6・8・10回払いもOK

- 価格の変動、在庫切れ等ございますので、必ずお電話にてご確認下さい。(価格は1月20日現在のものです。)
- 現金での一括払い、もちろんOKです。お客様のプランに合わせてお支払い方法をお選び下さい。

基本セット＋単品で
あなただけの
オリジナル
セット
もちろん
単品での購入
も可能です。

本体

PC-9801DA

PC-9801DA2 ……FDD5inch×2
PC-9801DA/U2 ……FDD3.5inch×2

NEC

	定価	特価
●PC-9801CS2	¥398,000	¥279,800
●PC-9801CS5	¥548,000	¥385,000
●PC-9801CS5/W	¥675,000	¥482,000
(DOS5.0とWINDOWS3.0をインストール済)		
●PC-9801DA2/U2	¥448,000	¥257,000
●PC-9801DA5/U5	¥598,000	¥387,000
●PC-9801DA7/U7	¥698,000	¥485,000
●PC-9801DO+	¥278,000	¥177,800
●PC-9801DS5/U5	¥508,000	¥379,000
●PC-9801DX2/U2	¥318,000	¥179,000
●PC-9801DX5/U5	¥468,000	¥327,000
●PC-9801NC	¥598,000	¥425,000
●PC-9801NC40	¥738,000	¥509,800
●PC-9801NS/E	¥278,000	¥179,800
●PC-9801NS/E40	¥418,000	¥253,000
●PC-9801TmodelF51	¥850,000	¥627,000
●PC-9801TmodelF71	¥950,000	¥693,000
●PC-9801TmodelW2	¥548,000	¥349,000
●PC-9801UF	¥218,000	¥137,000
●PC-9801UR	¥218,000	¥145,000
●PC-H98model100/U100	¥2,150,000	¥1,615,000
●PC-H98model60-002/U60-002	¥835,000	¥625,000
●PC-H98Smodel8-002/U8-002	¥548,000	¥357,000
●PC-H98Smodel80-002	¥580,000	¥ Sofmap特価
●PC-H98Smodel90-002	¥895,000	¥ Sofmap特価
●PC-98GSmodel1	¥698,000	¥517,000
●SV-H98Smodel31	¥2,230,000	¥ Sofmap特価

EPSON

	定価	特価
●PC-286C・STD	¥168,000	¥ Sofmap特価
●PC-286LP・STD	¥298,000	¥ Sofmap特価
●PC-286VJ5	¥228,000	¥ Sofmap特価
(EPSON DOS Ver2.11付)		
●PC-386GE2/5	¥298,000	¥ Sofmap特価
●PC-386GE3	¥323,000	¥ Sofmap特価
●PC-386GS2/5	¥398,000	¥ Sofmap特価
●PC-386GS3	¥423,000	¥ Sofmap特価
●PC-386NOTE・E1	¥238,000	¥ Sofmap特価
●PC-386NOTE・W1B	¥418,000	¥ Sofmap特価
●PC-386NOTE・W2	¥278,000	¥ Sofmap特価
●PC-386P2	¥268,000	¥ Sofmap特価

モニター

NEC

	定価	特価
●PC-KD854N	¥84,800	¥38,500
●PC-KD881	¥118,000	¥76,800
●PC-KD882	¥89,800	¥ Sofmap特価
●PC-TV354	¥110,000	¥67,800
●PC-TV454	¥128,300	¥73,000
●PC-TV455	¥147,000	¥83,000
●N-5913R	¥105,000	¥75,000

EPSON

	定価	特価
●CR-5500	¥168,000	¥ Sofmap特価
●CR-7000	¥248,000	¥ Sofmap特価

SHARP

	定価	特価
●CU-21HD	¥148,000	¥109,800
●CU-14FD	¥74,800	¥37,500
●CU-14KD	¥89,800	¥45,000

MITSUBISHI

	定価	特価
●XC-1498CII	¥107,000	¥46,000
●XC-98V3	¥128,000	¥67,800

コアード

	定価	特価
●CVC-4681	¥84,800	¥36,000

プリンター

NEC

	定価	特価
●PC-PR100/40	¥85,000	¥59,800
●PC-PR1000/2	¥198,000	¥149,000
●PC-PR150N	¥69,800	¥47,000
●PC-PR150T	¥64,800	¥46,000
●PC-PR150VH	¥99,800	¥67,000
●PC-PR150VL	¥84,800	¥55,500
●PC-PR201/45L	¥95,000	¥67,000
●PC-PR201/60	¥135,000	¥83,000
●PC-PR201/60A	¥158,000	¥105,000
●PC-PR201/65A	¥215,000	¥142,000
●PC-PR201/80A	¥275,000	¥185,000
●PC-PR201/TC100	¥168,000	¥126,000

EPSON

	定価	特価
●AP-1000PC	¥99,800	¥ Sofmap特価
●AP-300	¥59,800	¥ Sofmap特価
●AP-900PC	¥92,800	¥ Sofmap特価
●HG-5130PC	¥228,000	¥ Sofmap特価
●LP-2000	¥198,000	¥ Sofmap特価
●VP-1047PC	¥99,800	¥ Sofmap特価
●VP-1350PC	¥94,800	¥ Sofmap特価
●VP-1700PC	¥168,000	¥ Sofmap特価
●VP-2061PC	¥130,000	¥ Sofmap特価
●VP-300	¥69,800	¥ Sofmap特価
●VP-5074PC	¥290,000	¥ Sofmap特価
●VP-5085PC	¥215,000	¥ Sofmap特価
●VP-5150F	¥750,000	¥ Sofmap特価
●VP-870PC	¥138,000	¥ Sofmap特価

CANON

	定価	特価
●BJ-10V	¥74,800	¥ Sofmap特価
●BJ-10V CUSTOM	¥69,800	¥ Sofmap特価
●BJ-10V SELECT	¥79,800	¥ Sofmap特価
(明朝体＆ゴシック体内蔵)		
●BJ-330J	¥190,000	¥ Sofmap特価
●LBP-406E	¥398,000	¥ Sofmap特価

STAR

	定価	特価
●JJ-100	¥74,800	¥ Sofmap特価
●JP-100	¥79,800	¥48,000
●JP-200	¥104,800	¥53,000
●JR-100CL	¥99,800	¥59,800
●JR-200CL	¥134,800	¥65,000

YHP

	定価	特価
●Deskjet 500J	¥99,800	¥ Sofmap特価

ハードディスク

基本セットに 月々わずか
¥1,900プラスから

ICM INTER135WS
標準価格¥178,000
特価¥109,800

¥1,900×84回
¥2,900×48回
¥5,200×24回

ICM

	定価	特価
●C FLAT40(SCSI内)	¥88,000	¥ Sofmap特価
●HC-100N(SCSI外)	¥198,000	¥ Sofmap特価
●HC-135ES(SCSI外)	¥188,000	¥ Sofmap特価
●INTER 100WN(SCSI内)	¥128,000	¥ Sofmap特価
●MO-3120(MOユニット)	¥198,000	¥ Sofmap特価
●PACK E80II	¥88,000	¥ Sofmap特価
●PACK II(SASI内)	¥88,000	¥ Sofmap特価

日本テクサ

	定価	特価
●ST-120L(SCSI外)	¥118,000	¥85,000
●TR-120L(SCSI内)	¥108,000	¥85,000
●TRUST-NE80(NS/E用内)	¥98,000	¥87,000

緑電子

	定価	特価
●DOODA!40(SCSI外)	¥88,000	¥59,800
●びるとN40(SASI内)	¥98,000	¥57,800

テクノジャパン

	定価	特価
●PD-125E(SCSI外)	¥112,000	¥75,000
●PD-135GSX(SCSI外)	¥158,000	¥95,600
●TR-40NSE(SASI内)	¥88,000	¥57,000
●TR-41E(SASI内)	¥69,800	¥42,000

TEAC

	定価	特価
●DD-101A	¥178,000	¥ Sofmap特価
(3.5自動切替ドライブ付SCSI外)		

etc

	定価	特価
●DH-130(SCSI外)	¥148,000	¥107,000
●NT-47R・B(SCSI外)	¥198,000	¥145,000
●FHD-345N	¥148,000	¥82,000
(NS用外3.5ドライブ付)		

フロッピードライブ

基本セットに 月々わずか
¥600プラスから

アクセル FDC-378
※5″版もあります。
標準価格¥59,800
特価¥33,000

¥600×84回
¥900×48回
¥1,600×24回

アクセル

	定価	特価
●FDC-311A(3.5″/1自動)	¥39,800	¥23,500
●FDC-511A(3.5″/1自動)	¥68,000	¥39,480
●FDC-512A(3.5″/2自動)	¥98,000	¥46,480

アイドルジャパン

	定価	特価
●AFD-351(3.5″/1・2HD用)	¥34,800	¥16,500
●AFD-352(3.5″/2・2HD用)	¥57,800	¥28,200
●AFD501(5″/1・2HD用)	¥39,800	¥26,500
●AFD502(5″/2・2HD用)	¥62,800	¥38,500

TEAC

	定価	特価
●FD-31S(3.5″/1自動)	¥39,800	¥ Sofmap特価
●FD-31W(3.5″/2自動)	¥59,800	¥ Sofmap特価

コンピュータリサーチ

	定価	特価
●FD3.5SA(3.5″/1自動)	¥38,800	¥21,980
●FD3.5WA(3.5″/2自動)	¥58,800	¥35,200

緑電子

	定価	特価
●LFS(3.5″/1・2HD用)	¥39,800	¥16,300
●ZFS(3.5″/1自動)	¥39,800	¥23,300

RAMボード

基本セットに 月々わずか¥500プラスから

メルコ EDA-4000R
標準価格¥38,000
特価¥26,000

¥500×84回
¥700×48回
¥2,300×24回

I/Oデータ

	定価	特価
●98HS-4M(H98用内)	¥45,000	¥33,700
●EP-NTB-4M	¥58,000	¥42,900
●EP-NTB-8M	¥98,000	¥55,400
●EP-RB7D-4ME	¥62,000	¥33,000
(386G/S/V/GE/GS用)		
●EP-RB7D-8ME	¥100,000	¥61,500
●EP-SIM-4ME	¥49,000	¥21,700
(386内部増設用)		
●PIO-98NT-2MP(98ノート用)	¥45,000	¥26,000
●PIO-DA134-4ME(DA用内)	¥42,000	¥25,000
●PIO-DA134-8ME(DA用内)	¥82,000	¥47,000
●PIO-DA134-12ME(DA用内)	¥125,000	¥75,000
●PIO-DS134-4ME(DS用内)	¥43,000	¥29,800
●PIO-EX134-4ME(DA増設)	¥43,000	¥31,400
●PIO-EX34F-4ME(34FX用)	¥45,000	¥32,500
●PIO-PC34FX-2ME(スロット)	¥29,000	¥20,500
●PIO-PC34FX-4ME(スロット)	¥45,000	¥31,500
●SDB-8M(シリコンディスク)	¥110,000	¥79,800

メルコ

	定価	特価
●EDA-8000R(DA/RA用内)	¥78,000	¥54,600
●EDA-12MR(DA用内)	¥118,000	¥89,800
●EDS-4000L(DS用内)	¥44,800	¥32,800
●EDX-2000(DX用内)	¥34,800	¥24,980
●EDX-4000(DX用内)	¥56,800	¥42,000
●EHS-4000(H98用内)	¥44,800	¥32,300
●EHS-8000(H98用内)	¥84,800	¥61,980
●EMJ-2000R(スロット)	¥29,800	¥20,800
●EMJ-8000R(スロット)	¥84,800	¥60,700
●EMP-2000L	¥39,800	¥28,600
(286L/LE/LF/LP 386BOOK L用)		
●EXJ-4000R(EMJ用)	¥41,000	¥30,700
●HC-512L(スロット)	¥17,000	¥12,800
●RCS-4000(98ノート用)	¥74,800	¥46,900
●RCS-8000(98ノート用)	¥145,000	¥103,500
●SDR-4000	¥69,800	¥48,860
●SDR-8000	¥89,800	¥62,860
●XMC-2000E	¥21,000	¥15,700

モデム

NEC

	定価	特価
●COMSTARZ CLUB24/5	¥39,800	¥29,000

アイワ

	定価	特価
●PV-A24B5	¥39,800	¥26,800
●PV-CN24(98ノート用)	¥39,800	¥29,800
●PV-M24B5	¥39,800	¥28,600

オムロン

	定価	特価
●MD24FB5V	¥39,800	¥27,000
●MD24FD5V	¥44,800	¥31,500
●MD24FP5V	¥36,800	¥26,000
●MD96FB5V	¥	¥149,800

その他

スキャナー

	定価	特価
●HS-40CL-H(HS-BDとのセット価格)	¥64,800	¥45,400

マウス

	定価	特価
●TN-98C	¥8,000	¥3,980

アダプタ

	定価	特価
●CRT-C-02N(NS/E用CRTアダプタ)	¥9,800	¥7,350

ゲームソフト

Sofmap特価!!All 27%OFF!!
こちらはほんの一例です。

基本セットに 月々わずか¥400プラスから

お好きなゲーム3本セット
標準価格¥30,000
特価¥21,000

¥400×84回
¥600×48回
¥1,000×24回

	定価	特価
●CAL2	¥7,800	¥5,850
●D.P.S.SGセット3	¥6,800	¥4,960
●ELLE	¥7,800	¥5,850
●アトラス	¥10,800	¥7,880
●ウルティマ6	¥9,800	¥7,150
●サイレントメビウス	¥14,800	¥10,800
●ジーザスII	¥8,800	¥6,420
●シャングリア	¥7,800	¥5,850
●アドバンスロードモナーク	¥9,800	¥7,050
●ドラゴンナイトIII	¥7,800	¥5,690
●ドラゴンピンク	¥8,800	¥6,420
●ブランディッシュ	¥9,800	¥6,790
●はっちゃけあやよさん3	¥4,800	¥3,500
●KIGEN輝きの覇者	¥9,800	¥6,790
●プリンセスメーカー	¥14,800	¥10,650
●ベストプレイベースボール98新データ	¥9,800	¥7,840
●ライフ＆デス	¥8,800	¥6,420

基本セットに 月々わずか¥800プラスから

お好きなゲーム6本セット
標準価格¥60,000
特価¥42,000

¥800×84回
¥1,100×48回
¥2,000×24回

	定価	特価
●ランス3(リーザス没落)	¥6,800	¥5,100
●レジオナルパワー	¥9,800	¥7,150
●ロードス島戦闘記	¥9,800	¥7,150
●ウィザードリィ ペイン オブ ザ コズミックフォージ	¥12,800	¥9,340
●栄冠は君にII	¥9,500	¥6,930
●シュバルツシルト3	¥12,800	¥9,340
●レミングス	¥7,800	¥5,690
●銀河英雄伝説II(DX+set)	¥12,800	¥9,190
●ロードス島戦記2	¥9,800	¥7,150
●JOSHUA	¥9,800	¥7,150
●三国志3	¥14,800	¥10,800
●斬2	¥9,800	¥7,150
●戦国信長伝・下天	¥12,800	¥9,340
●対局囲碁ゴライアス	¥16,800	¥12,260
●沈黙の艦隊	¥12,800	¥9,340
●提督の決断	¥14,800	¥10,800
●天下統一II	¥9,800	¥7,150
●信長の野望・武将風雲録	¥9,800	¥7,350
●雀豪2	¥9,800	¥7,840
●指輪物語	¥12,800	¥8,960
●エアーコンバット2	¥8,800	¥6,330

基本セットに 月々わずか¥1,300プラスから

お好きなゲーム10本セット
標準価格¥100,000
特価¥70,000

¥1,300×84回
¥1,800×48回
¥3,300×24回

5
業界最長新品
パソコン5年保証
パソコン本体5年保証、モニター・プリンター3年保証
※一部商品は除きます

3
初期不良交換
期間3ヶ月
万一、ご購入の商品が不良の場合、購入日より3ヶ月以内ならば、同等品と交換致します

永久
永久買取保証
ソフマップでお求め頂いたパソコンならどこよりも高く買取りますので、ソフマップでのお求めが絶対お得です

通信販売をご利用の方は
フリーダイヤル 0120-110-833
大阪 06-633-7224
FAX 03-3253-4290
札幌011-865-7030 仙台022-268-3405 新潟025-222-6139
横浜045-311-3441 金沢0762-21-7045 名古屋052-332-2117
広島082-222-0604 福岡092-752-0044 高松0878-34-8833

商品発送のお問い合せ
フリーダイヤル 0120-080-113

故障・修理のお問い合せ
フリーダイヤル 0120-110-292

24時間テレホンサービス
東京 03-3258-7910

振込先 三和銀行秋葉原支店(普)1012131
口座名義(株)ソフマップ

〒101 東京都千代田区外神田3-14-10ソフマップビル
〒556 大阪市浪速区日本橋5-6-22ソフマップビル

パソコンに関するご用命は
株式会社ソフマップ®

全国どこからでもフリーダイヤル お電話1本でお申し込み!!

パソコン買うなら ソフマップ 0120-110-833

電話受付年中無休
- 平　日 AM.10:30～PM.7:30
- 日・祝日 AM.10:00～PM.7:00

FM TOWNS,X68000,Macintosh,DOS/V他豊富な品揃え!

●毎月のお支払いを増やしていくステップアップクレジットOK!

FuJitsuコーナー

Sofmap特価／ぜひ、お電話を

FM TOWNSII CX20
On line FAX No.10238#

- FM TOWNS II CX20〈本体〉
- DP-535〈モニター〉
- FMT-KB107/207〈キーボード〉
- MD-2HD3.5″〈10枚〉

標準価格 ¥456,800

Sofmap特価　月々¥2,800から

¥ 2,800×84回	ボーナス ¥20,000×14回
¥ 5,100×60回	ボーナス ¥15,000×10回
¥ 9,000×48回	ボーナス なし
¥ 11,500×36回	ボーナス なし
¥ 14,000×24回	ボーナス ¥15,000× 4回

Sofmap特価／ぜひ、お電話を

FM TOWNSII UX20
On line FAX No.10239#

- FM TOWNS II UX20〈本体〉
- FMT-KB101A/202A〈キーボード〉
- MD-2HD3.5″〈10枚〉

標準価格 ¥302,000

Sofmap特価　月々¥1,100から

¥ 1,100×84回	ボーナス ¥18,000×14回
¥ 2,600×60回	ボーナス ¥15,000×10回
¥ 6,100×48回	ボーナス なし
¥ 7,700×36回	ボーナス なし
¥ 9,400×24回	ボーナス ¥10,000× 4回

基本セットに 月々わずか¥1,900プラス

DP-536〈モニター〉

標準価格 ¥138,000

Sofmap特価¥109,800

¥ 1,900×84回
¥ 2,900×48回
¥ 5,200×24回

基本セットに 月々わずか¥400プラス

お好きなゲーム3本セット〈ソフト〉

標準価格 ¥30,000

Sofmap特価¥21,000

¥ 400×84回
¥ 600×48回
¥ 1,000×24回

かんたんカタログ入手法!!

On-line FAX®

ご利用FAX番号

03-3253-2244

本文中にFAX No.の付いているもの(例えば PC-9801DX2 は〈10007#〉)はその番号でカタログが取り出せます。詳しくは冒頭をご覧下さい。

SHARPコーナー

5年保証付しかもSofmap特価！ '92はX68000で決まり！

X68000XVI
On line FAX No.10260#

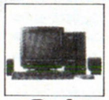

- SZ-634C〈本体〉
- CZ-646D〈モニター〉
- MD-2HD5″〈10枚〉

月々¥1,000から

標準価格 ¥449,800

Sofmap特価¥316,400

¥ 1,000×84回	ボーナス ¥27,000×14回
¥ 3,500×60回	ボーナス ¥20,000×10回
¥ 6,500×48回	ボーナス ¥10,000× 8回
¥ 10,400×36回	ボーナス なし
¥ 14,900×24回	ボーナス なし

最上位機種もSofmap特価！ もちろん5年保証付

X68000XVI-HD
On line FAX No.10261#

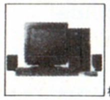

- CZ-644C〈本体〉
- CZ-606D〈モニター〉
- MD-2HD5″〈10枚〉

月々¥2,400から

標準価格 ¥599,800

Sofmap特価¥422,600

¥ 2,400×84回	ボーナス ¥30,000×14回
¥ 5,800×60回	ボーナス ¥20,000×10回
¥ 9,200×48回	ボーナス ¥10,000× 8回
¥ 13,800×36回	ボーナス なし
¥ 19,800×24回	ボーナス なし

基本セットに 月々わずか¥1,400プラス

CZ-607D〈モニター〉

標準価格 ¥99,800

Sofmap特価¥79,800

¥ 1,400×84回
¥ 2,100×48回
¥ 3,800×24回

基本セットに 月々わずか¥1,800プラス

CZ-614D〈モニター〉

標準価格 ¥135,000

Sofmap特価¥99,800

¥ 1,800×84回
¥ 2,600×48回
¥ 4,700×24回

基本セットに 月々わずか¥1,400プラス

CZ-8PC5〈プリンター〉

標準価格 ¥96,800

Sofmap特価¥77,000

¥ 1,400×84回
¥ 2,000×48回
¥ 3,600×24回

基本セットに 月々わずか¥400プラス

お好きなゲーム3本セット〈ソフト〉

標準価格 ¥30,000

Sofmap特価¥21,000

¥ 400×84回
¥ 600×48回
¥ 1,000×24回

Apple Computerコーナー

Sofmap特価！他機種からの下取り交換もOK！

Macintosh POWER BOOK 170
On line FAX No.10395#

- Macintosh POWER BOOK 170 4M/HD40〈本体〉
- MD-2HD3.5″〈10枚〉

標準価格 ¥752,000　月々¥5,400から

Sofmap特価¥600,000

¥ 5,400×84回	ボーナス 30,000×14回
¥ 9,700×60回	ボーナス 20,000×10回
¥ 15,400×48回	ボーナス なし
¥ 19,600×36回	ボーナス なし
¥ 24,800×24回	ボーナス 20,000× 4回

ClassicIIがこのお値段 Macを買うなら今！

Macintosh ClassicII
On line FAX No.10388#

- Macintosh Classic II 2M/HD100〈本体〉
- INNER100〈HDD〉
- MD-2HD3.5″〈10枚〉

月々¥1,200から

標準価格 ¥317,000

Sofmap特価¥210,000

¥ 1,200×84回	ボーナス 15,000×14回
¥ 2,900×60回	ボーナス 10,000×10回
¥ 5,400×48回	ボーナス なし
¥ 6,900×36回	ボーナス なし
¥ 9,900×24回	ボーナス なし

5 業界最長新品 パソコン5年保証

パソコン本体5年保証、モニター・プリンター3年保証

＋一部商品は除きます

Comodoreコーナー

Sofmap特価／海外のゲームもOK／

AMIGA3000〈本体〉

- AMIGA3000〈本体〉
- COMODORE1084D〈モニター〉

標準価格 ¥749,600　月々¥7,300から

Sofmap特価¥709,800

¥ 7,300×84回	ボーナス 30,000×14回
¥ 12,000×60回	ボーナス 20,000×10回
¥ 18,200×48回	ボーナス なし
¥ 23,200×36回	ボーナス なし
¥ 30,000×24回	ボーナス 20,000× 4回

どちらの商品も下取り交換でのお求めが可能です。その際の差額を分割でもお支払い頂けます。ぜひご利用下さい。

IBMコーナー

IBM DOSバージョンJ5.0採用！

PS-55NOTE SV8

- PS-55NOTE SV8〈本体〉

月々¥1,000から

標準価格 ¥458,000

Sofmap特価¥343,500

¥ 1,100×84回	ボーナス ¥30,000×14回
¥ 3,300×60回	ボーナス ¥25,000×10回
¥ 8,800×48回	ボーナス なし
¥ 11,300×36回	ボーナス なし
¥ 16,100×24回	ボーナス なし

IBM DOSバージョンJ5.0採用の WINDOWSフル装備マシン

PS-55Z30-UW8

- PS-55Z30-UW8〈本体〉

月々¥4,500から

標準価格 ¥728,000

Sofmap特価¥546,000

¥ 4,500×84回	ボーナス ¥30,000×14回
¥ 7,700×60回	ボーナス ¥25,000×10回
¥ 14,000×48回	ボーナス なし
¥ 17,900×36回	ボーナス なし
¥ 24,000×24回	ボーナス ¥10,000× 4回

SEGAコーナー

噂のIBMコンパチ機！

TERADRIVEmodel3

- TERADRIVEmodel3〈本体〉
- HTR-2200
- MD-2HD3.5″〈10枚〉

月々¥1,600から

標準価格 ¥331,800

Sofmap特価¥233,000

¥ 1,600×84回	ボーナス 15,000×14回
¥ 3,400×60回	ボーナス 10,000×10回
¥ 6,000×48回	ボーナス なし
¥ 7,800×36回	ボーナス なし
¥ 11,000×24回	ボーナス なし

TOSHIBAコーナー

噂のMS-DOS Ver5.0対応！ J-3100の最新機もSofmap特価！

J-3000 SX001/VW
On line FAX No.10193#

- J-3100 SX001/VW〈本体〉
- Dyna Printer〈プリンター〉

月々¥1,600から

標準価格 ¥346,000

Sofmap特価¥304,800

¥ 1,600×60回	ボーナス 30,000×10回
¥ 4,500×48回	ボーナス 20,000× 8回
¥ 10,000×36回	ボーナス なし
¥ 14,300×24回	ボーナス なし
¥ 22,000×12回	ボーナス 30,000× 2回

FAXコーナー

これでOn line FAXからバッチリカタログが手に入る！

Panasonic

オタックスKXPW1-K
(On line FAX No.10444#)

標準価格 ¥

Sofmap特価 ¥62,000

¥ 1,400×60回
¥ 1,600×48回
¥ 2,100×36回
¥ 2,900×24回
¥ 5,500×12回

	標準価格	Sofmap特価
●Speax5(NEC)	¥ 99,700	¥ 66,000
●イラストークUX-1(SHARP)	¥ 79,800	¥ 56,000
●DA-7500(SHARP)	¥188,000	¥135,000
●ミロPFX-11(TOSHIBA)	¥149,000	¥ 99,800

ワープロコーナー

ワープロのベストセラーもSofmap特価！

NEC

文豪ミニ5SX
(On line FAX No.10324#)

標準価格 ¥188,000

Sofmap特価 ¥129,800

¥ 1,200×60回
(ボーナス ¥10,000×10回)
¥ 3,400×48回
¥ 4,300×36回
¥ 6,100×24回
¥ 11,500×12回

	標準価格	Sofmap特価
NEC		
●文豪ミニ7SD	¥198,000	¥135,000
CANON		
●キャノワードα40	¥168,000	¥Sofmap特価
●キャノワードα75	¥198,000	¥Sofmap特価
CASIO		
●HW-9800HR	¥228,000	¥Sofmap特価
FuJitsu		
●オアシス30AX301	¥228,000	¥Sofmap特価
●オアシス30LS201	¥158,000	¥Sofmap特価
●オアシス30LX3	¥188,000	¥Sofmap特価
●オアシス30SX301	¥198,000	¥Sofmap特価
Panasonic		
●FW-U1J81	¥165,000	¥119,000
●FW-U1J609	¥208,000	¥149,800
SHARP		
●WD-A551	¥220,000	¥Sofmap特価
●WD-A561	¥250,000	¥Sofmap特価
TOSHIBA		
●JW-95HV	¥258,000	¥179,000
●JW-95JV	¥198,000	¥123,000
●JW-98UP	¥298,000	¥179,000

J-DMA

社団法人 日本通信販売組合正会

TV 日本テレビ・TBS・フジテレビ・テレビ朝日・テレビ東京・テレビ大阪・関西テレビ・朝日放送系列でCM放映!!直営16店舗

業界最長84回分割払いOK!

頭金¥0(ゼロ)月々1,000円からのお支払い!

●富士通FM－TOWNSをお買上の方には、サービスマンが故障の場合お伺い致します。

●もちろん、中古ハードもクレジットがご利用になれます。●UNIX各種関連商品、取扱い開始!!

常時在庫5,000台!!
紙面に載りきらない
商品多数あります！

中古パソコン

中古ハード通販専用電話
フリーダイヤル **0120-114-809**

掲載の価格より、さらにお安くなっている場合もございます。お電話にてご確認下さい。

限定10台
NEC
PC-9801DA2（モニター別売）
中古特価¥239,800より

限定10台
NEC
PC-9801NS/E（モニター別売）
中古特価¥159,800より

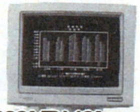

NEC
PC-9801RX21（モニター別売）
中古特価¥142,800より

NEC
PC-KD854N
中古特価¥29,800より

NEC
PC-PR201/45
中古特価¥36,800より

本体

■NEC

中古特価

PC-98（デスクトップ）シリーズ
- PC-9801 DA/U 2 ………… ¥232,800より
- PC-9801 DA/U 5 ………… ¥297,800より
- PC-9801 DA/U 7 ………… ¥387,800より
- PC-9801 DA 2 ………… ¥234,800より
- PC-9801 DA 5 ………… ¥298,000より
- PC-9801 DA 7 ………… ¥388,000より
- PC-9801 DS/U 2 ………… ¥188,000より
- PC-9801 DS/U 5 ………… ¥278,800より
- PC-9801 DS 2 ………… ¥198,000より
- PC-9801 DS 5 ………… ¥279,800より
- PC-9801 DX/U 2 ………… ¥164,000より
- PC-9801 DX 5 ………… ¥208,000より
- PC-9801 ES 2 ………… ¥189,800より
- PC-98 DO ………… ¥92,800より
- PC-98 DO+ ………… ¥148,000より
- PC-98 RL model 21 … ¥224,000より
- PC-98 RL model 51 … ¥288,000より
- PC-9801 CV 21 ………… ¥139,800より
- PC-9801 RA 2 ………… ¥189,800より
- PC-9801 RA 21 ………… ¥224,800より
- PC-9801 RA 51 ………… ¥279,800より
- PC-9801 RS 21 ………… ¥179,800より
- PC-9801 RS 51 ………… ¥239,800より
- PC-9801 RX 2 ………… ¥134,800より
- PC-9801 RX 51 ………… ¥198,000より
- PC-9801 UF ………… ¥114,800より
- PC-9801 UR ………… ¥111,800より
- PC-9801 UV 11 ………… ¥94,800より
- PC-9801 UV 21 ………… ¥92,800より

中古特価
- PC-9801 UX 41 ………… ¥158,000より
- PC-9801 VM 11 ………… ¥94,800より
- PC-9801 VM 2 ………… ¥59,800より
- PC-9801 VM 21 ………… ¥92,800より
- PC-9801 VX 2 ………… ¥99,800より
- PC-9801 VX 21 ………… ¥109,800より
- PC-9801 VX 41 ………… ¥158,000より
- PC-H 98 model 60-002 ¥289,000より
- PC-H 98 S model 8-040 ¥448,000より

PC-98（ラップトップ）シリーズ
- PC-9801 LS 2 ………… ¥152,000より
- PC-9801 LS 5 ………… ¥258,000より
- PC-9801 LV 21 ………… ¥64,800より
- PC-9801 LV 22 ………… ¥74,800より
- PC-9801 LX 5 ………… ¥192,800より
- PC-9801 NS ………… ¥128,000より
- PC-9801 NS/E ………… ¥159,800より
- PC-9801 NS/E-40 ………… ¥239,800より
- PC-9801 NS-20 ………… ¥176,000より
- PC-9801 NV ………… ¥98,000より
- PC-9801 T model F 5 … ¥386,000より
- PC-9801 T model W 2 ¥186,000より

PC-88 シリーズ
- PC-8801 FA ………… ¥28,800より
- PC-8801 FE ………… ¥21,800より
- PC-8801 FE 2 ………… ¥23,800より
- PC-8801 MA ………… ¥36,800より
- PC-8801 MA 2 ………… ¥39,600より
- PC-8801 MC model 1 … ¥38,800より
- PC-8801 MC model 2 … ¥49,800より

■EPSON
- PC-286 BOOK-STD … ¥106,000より
- PC-286 C-STD ………… ¥89,800より

中古特価
- PC-286 LF-STD ………… ¥94,800より
- PC-286 LP-STD ………… ¥152,000より
- PC-286 LS-H 40 ………… ¥198,000より
- PC-286 LS-STD ………… ¥119,800より
- PC-286 US-STD ………… ¥119,800より
- PC-286 VE-STD ………… ¥98,000より
- PC-286 VF-STD ………… ¥102,000より
- PC-286 VG-H 40 ………… ¥178,000より
- PC-286 VS-STD ………… ¥118,000より
- PC-386-STD ………… ¥166,000より
- PC-386 BOOK-L ………… ¥173,000より
- PC-386 LS-H 40 ………… ¥154,800より
- PC-386 LS-STD ………… ¥169,800より
- PC-386 M-H 40 ………… ¥199,800より
- PC-386 M-STD ………… ¥159,800より
- PC-386 NOTE-A ………… ¥128,000より
- PC-386 NOTE-W 1 B … ¥222,000より
- PC-386 NOTE-W 2 ………… ¥139,800より
- PC-386 V-STD ………… ¥188,000より
- PC-386 VR-H 40 ………… ¥242,000より
- PC-386 VR-STD ………… ¥158,000より

■FUJITSU
- TOWNS-2 Fセット（DP 531）… ¥138,000より
- TOWNS-20 Fセット（DP 533） ¥159,800より
- TOWNS-40 Hセット（DP 534） ¥282,000より

■SHARP
- EXPERTIIセット（CZ-603 D）… ¥258,000より
- PROIIセット（CZ-605 D）… ¥186,000より
- SUPER-HDセット（CZ-605 D） … ¥276,000より

■TOSHIBA
- J-3100 GT-041 ………… ¥192,000より
- J-3100 SS-001 ………… ¥58,000より
- J-3100 SX-001 ………… ¥119,800より

モニター

■NEC

中古特価
- PC-KD 853 ………… ¥32,800より
- PC-KD 853 N ………… ¥38,800より
- PC-KD 854 ………… ¥23,800より
- PC-KD 862 S ………… ¥49,800より
- PC-KD 881 ………… ¥57,800より
- PC-KD 882 ………… ¥44,800より
- PC-TV 353 ………… ¥49,800より
- PC-TV 453 ………… ¥58,800より

■EPSON
- CR-4000 ………… ¥39,800より
- CR-5000 ………… ¥69,800より
- PC-286 CD ………… ¥32,800より

■MITSUBISHI
- XC-1498 C ………… ¥36,800より
- XC-1498 C 2 ………… ¥39,800より

■SANYO
- CMT-147 L ………… ¥22,800より
- CMT-A 14 H 2 ………… ¥31,800より

■SHARP
- CU-14 KD ………… ¥35,800より
- CU-14 TV ………… ¥57,800より
- CU-21 HD ………… ¥89,800より

プリンター

■NEC
- NM-9950 II ………… ¥33,800より
- PC-PR 101 TL 3 ………… ¥25,800より
- PC-PR 150 VL ………… ¥43,800より
- PC-PR 201/45 ………… ¥38,600より

中古特価
- PC-PR 201 G ………… ¥36,800より
- PC-PR 201 H 3 ………… ¥67,600より
- PC-PR 201 V 2 ………… ¥66,800より
- PC-PR 350 ………… ¥69,800より

■EPSON
- HG-4800 ………… ¥69,800より
- LP-3000 ………… ¥149,800より
- VP-1350 ………… ¥37,800より
- VP-2050 ………… ¥61,800より
- VP-2600 ………… ¥58,000より
- VP-550 ………… ¥34,800より

■etc
- BJ-10 V ………… ¥38,000より
- BJ-130 J ………… ¥56,800より
- JR-200 CL ………… ¥46,000より
- LBP-A 404（LIPS 3） … ¥162,800より

ワープロ

■FUJITSU
- オアシス 30 AX 2 ………… ¥89,800より
- オアシス 30 LX 3 ………… ¥82,800より

■SHARP
- WD-A 341 ………… ¥71,800より
- WD-A 560 ………… ¥119,800より

■TOSHIBA
- Rupo 95 GP ………… ¥74,800より
- Rupo 95 HP ………… ¥92,800より

■NEC
- 文豪ミニ 7 RX ………… ¥89,800より

■Panasonic
- FW-U 1 P 605 AI ………… ¥68,800より
- FW-U 155 AI ………… ¥52,800より

限定20台
NEC
PC-9801LX2
中古特価¥89,800より

EPSON
PC-286VG・STD（モニター別売）
中古特価¥119,800より

SHARP
X VIセット（CZ-607D）
中古特価¥288,000より

SHARP
CU-14FD
中古特価¥29,800より

NEC
文豪ミニ5RX
中古特価¥69,800より

中古パソコン 1年保証

中古パソコンもソフマップなら1年間の安心保証 モニター、プリンター、ワープロも6ヶ月の安心保証

中古チェンジ UPシステム

中古商品お買上げ後、1週間以内であればお買上の品と、新たにご希望の上位機種との差額で交換致します
＊送料は、お客様のご負担になります

サポートセンター

ソフマップには、お客様がお持ちのパソコンの異常に対処するサポートセンターがあります 何なりとご相談ください

中古ハード通販専用電話

フリーダイヤル **0120-114-809**

中古販売店

東京本店ハード店	☎03-3253-9959
東京3号店ハード店	☎03-3253-5615
大阪1号店ハード店	☎06-634-6308
東京本店ソフト店	☎03-3253-3030
大阪ソフト店	☎06-647-0562
東京 Used Mac	☎03-3253-4231
大阪 Used Mac	☎06-647-3523

新品商品通販専用電話

フリーダイヤル **0120-110-833**
大阪 **06-633-7224**
FAX 03-3253-4290

札幌011-865-7030 仙台022-268-3405 新潟025-222-6139
横浜045-311-3441 金沢0762-21-7045 名古屋052-332-2117
広島082-222-0604 福岡092-752-0044 高松0878-34-8833

振込先 三和銀行秋葉原支店(普)1012131
口座名義(株)ソフマップ

〒101 東京都千代田区外神田3-14-10 ソフマップビル
〒556 大阪市浪速区日本橋5-6-22 ソフマップビル

パソコンに関するご用命は
株式会社 ソフマップ®

買って安心 使って便利!!

日本マイコン流通センター

信頼と安心の日本マイコン流通センター

※3/31まで消費税(3%)分、割引き中!!(表示特価は消費税サービス済価格です)

(ログイン 3/6発号)

中古パソコン・新品パソコン全国通信販売システム(電話、FAX、郵便、パソコン通信)

中古パソコン買取り・下取り・販売

全国どこでもお申込みはお電話一本!!

パソコン・ワープロ・CRT・プリンター・ディスク・ソフト 他

パソコン通信による中古情報開始!!

ネットワークTOMATO **03-3669-3884**(アクセス番号)

※初回のアクセスには、ID=guestと入力して下さい。 300/1200/2400/9600bps 8N1XON、シフトJIS

通信販売の詳しいお申し込み方法

★まずはお電話をおかけ下さい(当社広告の1ページ目~6ページ目まですべてに対応)

1. お電話で金額をお確かめ下さい。広告のお値段よりも更に安くなる場合があります。
2. ご購入を決められましたらお電話にてお客様の住所・氏名・電話番号などをお知らせ下さい。当社よりお客様の受付番号をお伝え致します。

東京03(3463)4455/大阪06(364)1258
福岡092(751)3901/仙台022(261)0929

現金支払いの場合

①現金書留で送金いただく場合、お近くの郵便局より現金書留にてご送金して下さい。現金書留の中には代金とお客様の住所・氏名・電話番号と、お電話でお伝えした受付番号を記入した紙(何でも結構です)を同封して下さい。

●現金書留の送り先 〒150 東京都渋谷区神南1-20-13 第一工業ビル

㈱日本マイコン流通センター 渋谷公園通り事務センター ☎03-3463-4455㈹

②銀行振込みで送金いただく場合、お近くの銀行、又は信用金庫ならどこからでもお振込みになれます。又、振込みには即日入金の確認が可能な電信扱いをご利用下さい。詳しくは、お近くの銀行、信用金庫でご確認して下さい。又、当社口座(下記の4口座)と同じ銀行がお近くにある場合は同じ銀行からお振込みになりますとより早く入金が確認出来ます。

●お振込先 (大和銀行 渋谷支店㊢6400197)(太陽神戸三井銀行 渋谷支店㊢5546936)(住友銀行 渋谷東口支店㊢1133110)(協和埼玉銀行 渋谷支店㊢451454)

③郵便局よりお振込みの場合、お近くの郵便局よりお振込みになれます。●郵便振替口座 東京6-168261

➡ 当社にて入金確認次第、商品を運送便にてお客様へお届け致します。

◎ご注意=代金を現金書留や、お振込などでご送金いただく際は、おつりのないように、お送り下さい。

クレジット支払いの場合

①お電話にて住所・氏名・電話番号の他に、生年月日、お勤め先などをうかがいます。未成年者の方は、保護者の方のお名前をうかがいますので保護者の方の承認をうけてからお申し込み下さい。

②クレジットの手続きは当社が代行致します。お客様には確認のためのお電話を一度さしあげ、指定の書類(当社より郵送)にお名前のご記入と捺印をしていただくだけです。

➡ 手続きが終り次第、商品を運送便にてお客様へお届け致します。お支払いは原則として商品到着後約2週間~1ヶ月後からとなります。

その他の申し込み方法

①広告にすでに価格が表示されている商品(ただし、限定品と中古品は在庫を確認して下さい)は現金書留にて、商品名・販売価格を記入した紙(何でも結構です)を同封の上直接代金をお送りいただいても結構です。入金確認次第、商品を運送便にてお客様へお届け致します。

②下取りにて買替え、又は買取りのみをご希望の方は、お電話にて確認の上お申込み下さい。

③FAXにてのご注文もお受け致します。03-3463-2394までお送り下さい。折返し当社よりFAXにて連絡さしあげます。

④特にお急ぎでない方は、「見積り依頼」と、お電話にてお申込み頂ければ、見積りと申込書、契約内容などを説明した書類をお送り致します。

分割払い取扱い提携会社 オリックスクレジット ORIX 日本信販 JACS オリエント 日総信

カード取扱い提携会社 アメックス JCB VISA UC DC 日本信販

高~い修理代がぜ~んぶ無料(タダ)!!

アフター万全「安心の総合保険つき!」 なんと、お客様の不注意による故障でもOK!もちろん盗難や火災でも安心!

日本マイコン流通センターでお買い上げのパソコンおよび周辺機器には安心の総合保険がセットされています。あらゆる故障に対して修理代金が補償されており、盗難の場合は代替品をお届け致します。(但し、商品1点ごとに20万円以上のものに限る。なお20万円未満の商品でも安い保険料で同様のサービスが受けられます。)

買って安心
使って便利!!

日本マイコン流通センター

新品販売のページ

※3/31まで消費税(3%)分、割引き中!!(表示特価は消費税サービス済価格です)

新品も、どこにも負けない激安特価!!

今月の激安新品

NEC PC-8801MC2

新品 70%引

定価¥199,000

税込特価 ¥59,800

- 大容量CD-ROM搭載
- 音楽用CDの再生も出来ます。
- サンプリング機能付ステレオFM音源内蔵
- 人気の88用ゲームソフトが使えます。

回数	1回目	2回目以降
6回	¥10,687	¥10,600
12回	¥6,177	¥5,500
20回	¥5,366	¥3,400

100メガ超高速ハードディスク

新品 60%引

定価¥178,000

税込特価 ¥69,800

- PC98、286用100メガハードディスク
- PC98、286用SCSI I/F付
- キャッシュ搭載で実質10m/secの高速アクセスを実現
- そのままでX68、FM-TOWNSでも使用できます。

回数	1回目	2回目以降
6回	¥12,837	¥12,300
12回	¥7,427	¥6,400
24回	¥4,862	¥3,400

135メガ超高速ハードディスク

新品 60%引

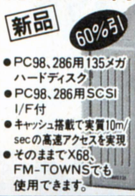

定価¥198,000

税込特価 ¥79,800

- PC98、286用135メガハードディスク
- PC98、286用SCSI I/F付
- キャッシュ搭載で実質10m/secの高速アクセスを実現
- そのままでX68、FM-TOWNSでも使用できます。

回数	1回目	2回目以降
10回	¥9,081	¥8,700
15回	¥7,175	¥5,900
30回	¥5,354	¥3,200

新品商品特価表 (特価には全て3%の消費税が含まれております)

メーカー・商品名	定価(円)	特価(円)
パソコン本体		
NEC PC-98GSモデル(CD-ROM標準装備)	828,000	658,000
NEC PC-98GSモデル1	698,000	548,000
NEC PC-9801CS2(カラーモニター一体型)	398,000	279,000
NEC PC-9801FA2(FA/U2)	458,000	338,000
NEC PC-9801DS2(DS/U2)	358,000	234,000
NEC PC-9801DX2(DX/U2)	318,000	198,000
NEC PC-9801UR(UF)	218,000	159,000
NEC PC-9801UR/20	348,000	249,000
NEC PC-9801NV/B(MS-DOS付属、限定品)	278,000	180,000
NEC PC-9801NL	238,000	175,000
NEC PC-9801NC(カラー液晶)	598,000	418,000
NEC PC-9801NS/T	288,000	218,000
NEC PC-9801NS/T40(40メガHDD内蔵)	398,000	288,000
NEC PC-9801NS/T80(80メガHDD内蔵)	456,000	318,000
NEC PC-9801NS/E20(20メガHDD内蔵)	378,000	245,000
NEC PC-9801NS20(20メガHDD内蔵)	448,000	238,000
NEC PC-98DO+	278,000	209,000
NEC PC-8801MC2(CD搭載、限定激安品)	199,000	59,800
NEC PC-8801FE	129,000	39,800
エプソン PC-286C-STD(PC-CLUB)	168,000	109,000
エプソン PC286VX-STD(20MHz高速CPU、限定特価品)	348,000	198,000
エプソン PC-286VJ-5(STDタイプ)	228,000	169,000
エプソン PC386Note-W2	278,000	189,000
エプソン PC-386Note-W1A(20メガHDD内蔵)	378,000	269,000
エプソン PC-386Note-W1B(40メガHDD内蔵)	418,000	285,000
エプソン PC386Note-AE	238,000	178,000
エプソン PC386BOOK-L-STD	378,000	269,000
エプソン PC386LS-H40(40メガHDD内蔵、限定品)	763,000	318,000
エプソン PC386M-STD	328,000	198,000
エプソン PC386GE5(GE2)(限定特価)	298,000	198,000
エプソン PC386GS5(GS2)(限定特価)	398,000	258,000
エプソン PC386P	268,000	198,000
富士通 FM-Note Book32(FMR-50NBX1)	258,000	195,000
富士通 FM-Note Book(FMR-50NB1)	238,000	175,000
富士通 FM-Note Book(FMR-CARD)	238,000	175,000
富士通 FMタウンズ20F(限定特価品)	323,000	166,000
シャープ CZ634C(X68K・HVI)	368,000	265,000
シャープ CZ644C(X68K・HVI-HD)	518,000	375,000
シャープ CZ623C(X68K・SUPER-HD)(限定特価)	498,000	228,000
シャープ CZ604C(X68K・SUPER)(限定特価)	348,000	178,000
アップル マッキントシュLC(2MB/HDD40)+専用カラーCRT(限定)	468,000	289,000
SEGA テラドライブ-モデル1	148,000	133,000
SEGA テラドライブ-モデル2	188,000	169,000
SEGA テラドライブ-モデル3	248,000	223,000
三洋 WAVY70FD	64,800	49,800
三洋 WAVY70FDII(2ドライブ)	87,800	64,800

メーカー・商品名	定価(円)	特価(円)
パナソニック FS-A1-GT(MSX turboR)	99,800	85,800
パナソニック FS-PC1(48ドットカラープリンター)	59,800	49,800
SONY HBP-F1C(大人気カラープリンター)	49,800	39,800
SONY HBD-F1(MSX2用FDDユニット)	36,800	31,800
三洋 CMT-A14F1(ディスプレイ)	64,800	42,800
カラーディスプレイ		
NEC PC-KD854N(0.39、14インチ)	84,800	46,800
NEC PC-KD882(0.31、フラット15インチ)	89,800	52,800
NEC PC-KD881(0.28、フラット15インチ)	118,000	84,000
NEC PC-KD862S(0.39、スピーカ内蔵)	99,800	74,800
NEC PC-TV353(0.39、TV付、スピーカ内蔵、限定)	110,000	59,800
NEC PC-TV454(0.35、TV付、スピーカ内蔵)	128,300	75,000
NEC C14-R24(ビデオ入力付TV)	オープンプライス	32,800
シャープ C14RM2(ビデオ入力付TV、リモコン付)	オープンプライス	32,800
シャープ CU-14FD-B(0.31)	74,800	45,800
シャープ CZ606D(X68専用ディスプレイ)	79,800	59,800
シャープ CZ607D(X68専用ディスプレイTV)	99,800	75,000
シャープ CZ614D(X68専用ディスプレイTV、スピーカ付)	135,000	99,800
三菱 XC-1498CII(0.28)	107,000	52,800
三洋 CMT-147L(W)(0.39)	84,800	44,000
三洋 CMT-A14H2(0.31)	84,800	46,800
ハードディスク		
アルトス カレント135(132メガ、20ms、SCSI I/F付)	198,000	79,800
アルトス カレント100(100メガ、20ms、SCSI I/F付)	178,000	69,800
アルトス カレントRL-135(132メガ、20ms、98内蔵用SCSI)	198,000	79,800
アルトス カレント135M(132メガ、20ms、MAC用外付)	198,000	79,800
TEAC HD-101A(100メガ、SCSI I/F付)	128,000	82,800
キャラベル FB40SXE(98デスクトップ、NS/E兼用40メガ)	128,000	98,000
テクノジャパン TR-41E(40メガ、98内蔵用SACI)	59,800	49,800
ICM SR-80(80メガ)(SASI I/F付)	168,000	118,000
ICM MO-3120(98用SCSIケーブルセット、光磁気ディスク)	228,000	178,000
コニック MI-N80(98NS/E用内蔵83メガ)	118,000	85,800
コニック MI-N40(98NS/E用内蔵40メガ)	92,000	68,000
コニック PCH-R100C(105メガ)(SCSI I/F付)	178,000	94,800
コニック PCH-R170C(167メガ)(SCSI I/F付)	230,000	139,000
漢字プリンター		
NEC PC-PR201/60	135,000	99,800
NEC PC-PR201/45L	95,000	68,000
NEC PC-PR150T	64,800	52,800
NEC PC-PR150VH	99,800	75,000
NEC PC-PR150VL	84,800	65,000
NEC PC-PR150N	69,800	49,800
NEC PC-PR101/60	115,000	85,000
NEC PC-PR201/TC100	168,000	128,000
キヤノン LBP-A404(LIPSIIIセット)	325,000	258,000
キヤノン BJ-10Vセレクト	79,800	54,800
スター JR-200CL	134,800	74,800

メーカー・商品名	定価(円)	特価(円)
スター JR-100CL	99,800	65,800
スター JP-200	104,800	61,800
エプソン AP-1000(PC)	99,800	79,800
エプソン AP-300	59,800	48,000
エプソン VP-1047(PC)	99,800	79,800
エプソン VP-2061(PC)	130,000	99,800
ICM AB-01P(48ドット熱転写、98ノート用)	68,000	56,000
ICM RB-01P(小型水平インサータ式)	39,800	32,800
富士通 FM-PR204B	80,000	39,800
富士通OA シティライター PR-40	120,000	89,800
増設RAMボード		
メルコ HC-256L(256K)	12,000	10,000
メルコ HC-512L(512K)	17,000	15,500
メルコ HC-U2L(128Kチップ)	6,700	6,000
メルコ EMJ-2000R(2メガEMS)	29,800	24,500
メルコ EMJ-4000R(4メガEMS)	44,800	35,000
メルコ EFA-4000(FA用内蔵4メガ)	38,000	31,500
メルコ EDA-4000R(DA2、RA21用内蔵4メガ)	38,000	31,500
メルコ RCD-2000(98ノート用2メガカード)	23,500	18,500
メルコ RCD-4000(98ノート用4メガカード)	44,800	34,800
メルコ RCT-2000(J3100用2メガカード)	34,800	29,800
メルコ RCB-1500L(98ノート用1.5メガS-RAMカード)	49,800	39,800
タウンズ周辺機器		
富士通OA HM-V02T(タウンズ用2MB)	24,800	19,900
富士通 FMT-SP101(アンプ内蔵ステレオスピーカー)	29,800	24,800
富士通 FMT-412A(タウンズ用ビデオカードII)	40,000	32,800
富士通 FMT-411(タウンズ用ビデオカード)	35,000	29,800
富士通 FMT-TU101(タウンズTVチューナーユニット)	39,800	32,800
富士通 PM1200F(1200ボーモデム)	21,000	16,800
モデム		
メガソフト スターファックス25(98Nシリーズ用FAX&モデムボード)	89,800	78,000
NEC コムスターズクラブ24/5(2400ボーMNP5モデム)	39,800	29,800
アイワ PV-M12(1200ボー超小型モデム)	19,800	15,800
オムロン MD-24FP5II(2400ボーMNP5モデム)	42,800	34,000
オムロン MD-24FP5V(2400ボーMNP5小型モデム)	36,800	28,000
その他の周辺機器		
アイドル スピークボード(98用音声発生FM音源ボード)	49,800	35,800
アイドル スーパーサウンド10(98用ステレオFM音源ボード)	19,800	13,800
エース電子 AF-35S(3.5"1ドライブ)	24,800	19,800
アキュレート FD-35W(3.5"2ドライブ)	41,800	33,500
アキュレート FD-50S(5"1ドライブ)	29,800	23,900
アキュレート FD-50W(5"2ドライブ)	47,800	39,800
TS TS-3ER1(3.5"1ドライブ自動切替)	44,800	35,800
TS TS-3ER2(3.5"2ドライブ自動切替)	64,800	49,800
SNE GINGA-286L(PC286Lシリーズ用10キー)	15,000	4,800
SNE GINGA-98(PC98シリーズ用10キー、JOY端子付)	32,000	9,800
NEC VC-570(BSチューナー内蔵ビデオデッキ、2画面表示)	110,000	69,800

全国どこでもお電話一本で簡単申込み

受付時間 AM10:00〜PM7:00

新品 代金引換 配送 OK!

通信販売受付センター 日本マイコン流通センター

03(3463)4455 (ヨシココ)

通信販売 送金先

- 大和銀行 渋谷支店 (普)6400197
- 住友銀行 渋谷東口支店 (普)1133110
- 協和埼玉銀行 渋谷支店 (普)451454
- 太陽神戸三井銀行 渋谷支店 (普)5546936
- 郵便振込口座 東京6-168261
- ●口座名義/(株)日本マイコン流通センター

大阪受付 06(364)1258/福岡受付 092(751)3901/仙台受付 022(261)0929

★ご好評をいただき電話がつながりにくくなっています。PM2:00〜PM6:00が比較的つながりやすい時間帯です。

盗難でも安心 総合保険システム!!

(株)日本マイコン流通センター 渋谷店

(AM10:00〜PM7:00) 年中無休

☎03(3463)4455
FAX.03(3463)2394
〒150 東京都渋谷区道玄坂 2-3-2 大外ビル5階

渋谷駅前店

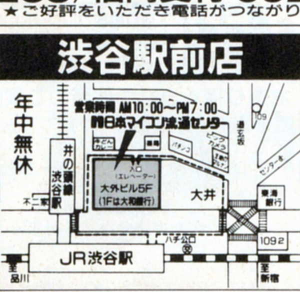

※通信販売の詳しいお申し込み方法は当社広告1P目をごらん下さい。

(株)日本マイコン流通センター 吉祥寺店

(AM11:00〜PM6:30) 毎週水・木曜日定休

☎0422-21-9972
FAX.0422-21-9942
〒180 東京都武蔵野市吉祥寺本町 1-31-11 KSビル10階

吉祥寺店

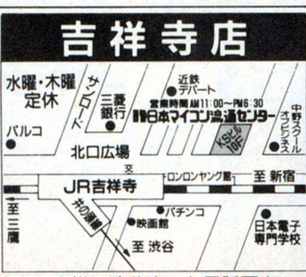

※通信販売のお客様は渋谷店へお電話下さい。

(ログイン 3/6発号)

買って安心 使って便利!!

日本マイコン流通センター

中古販売のページ

※3/31まで消費税(3%)分、割引き中!!(表示特価は消費税サービス済価格です)

中古クレジット大歓迎・中古全国通信販売・クレジットカードOK・中古品交換制度・下取り交換OK

今月の特選中古品①

NEC PC-8801MC2

定価¥199,000

税込特価 ¥55,000

- 大容量CD-ROM搭載
- 音楽用CDの再生も出来ます
- サンプリング機能付ステレオFM音源内蔵
- 人気の88用ゲームソフトが使えます。

回数	1回目	2回目以降
10回	¥6,225	¥6,000
15回	¥4,475	¥4,100
20回	¥3,550	¥3,200

NEC PC-8801FE

定価¥129,000

税込特価 ¥37,000

- 家庭用TV(ビデオ入力端子付)にそのまま接続可能です。
- FM音源内蔵
- 人気の88用ゲームソフトが使えます。

回数	1回目	2回目以降
3回	¥13,065	¥12,800
6回	¥ 6,905	¥ 6,500
12回	¥ 3,855	¥ 3,400

SHARP CZ-604C-TN (X68000Super)

新品展示品

定価¥348,000

税込特価 ¥178,000

- Sx-Windows標準装備
- メインメモリ2メガバイト
- サンプリング機能内蔵!ステレオFM音源搭載

回数	1回目	2回目以降
20回	¥10,660	¥10,400
36回	¥ 8,170	¥ 6,200
60回	¥ 8,190	¥ 4,100

メーカー・商品名	定価(円)	特価(円)
パソコン本体		
NEC PC-9801NS/E20(98ノートSX/E、20メガHDD内蔵)	378,000	218,000
NEC PC-9801NS/E(98ノートSX/E)	278,000	185,000
NEC PC-9801NS20(98ノートSX、20メガHDD内蔵、新品限定)	448,000	238,000
NEC PC-9801NS20(98ノートSX、20メガHDD内蔵)	448,000	189,000
NEC PC-9801NS(98ノートSX)	298,000	155,000
NEC PC-9801NV/B(98ノートNTブルー、MS-DOS付、新品限定)	278,000	180,000
NEC PC-9801NV(98ノート)	248,000	128,000
NEC PC-9801N(98ノート)	248,000	105,000
NEC PC-9801LS5(32ビットラップトップ、40メガHDD内蔵)	866,000	358,000
NEC PC-9801LS2(32ビットラップトップ)	628,000	198,000
NEC PC-9801LX5C(カラー液晶ラップトップ、40メガHDD内蔵)	748,000	298,000
NEC PC-9801LX4(ラップトップ、20メガHDD内蔵)	588,000	188,000
NEC PC-9801LX2(ラップトップ、人気機種)	448,000	148,000
NEC PC-9801LV21(ラップトップ)(超目玉特価品)	345,000	108,000
NEC PC-98HA(ハンディパソコン)	198,000	69,800
NEC PC-98XL/4(20メガHDD内蔵)	835,000	218,000
NEC PC-98RL2	735,000	279,000
NEC PC-9801DA5/U5(32ビット、40メガHDD、超特価品)	598,000	309,000
NEC PC-9801DA2/U2(32ビット、超特価品)	448,000	248,000
NEC PC-9801DX2/U2	318,000	178,000
NEC PC-9801RA21(32ビット)	498,000	235,000
NEC PC-9801RA2(32ビット)	498,000	225,000
NEC PC-9801RS21(32ビット)	398,000	215,000
NEC PC-9801RX2/21	―――	159,000より
NEC PC-9801VX2/21	433,000	135,000より
NEC PC-9801VM21	390,000	119,000
NEC PC-9801VM11	328,000	128,000
NEC PC-9801VM2(別売り256K-RAM¥8,900有り)	415,000	85,000
NEC PC-9801VF2	348,000	58,000
NEC PC-9801M2(別売り512K-RAM¥9,800有り)	415,000	39,800
NEC PC-9801F2(別売り512K-RAM¥9,800有り)	398,000	26,800
NEC PC-98DO	298,000	118,000
NEC PC-98DO+	278,000	168,000
NEC PC-9801ES2	448,000	218,000
NEC PC-9801EX2	348,000	168,000
NEC PC-9801EX4(20メガHDD内蔵)	448,000	199,000
NEC PC-9801UX21	348,000	145,000
NEC PC-9801UR/20(20メガHDD内蔵、RAMドライブ)	348,000	185,000
NEC PC-9801UV21	318,000	95,000
NEC PC-9801UV11	265,000	105,000
NEC PC-9801UV2	318,000	85,000
NEC PC-9801U2	298,000	25,000
NEC PC-9801E(別売り512K-RAM¥9,800有り)	218,000	22,000
NEC PC-9801(別売り512K-RAM¥9,800有り)	298,000	18,000
NEC PC-88VA3	398,000	95,000
NEC PC-88VA2	298,000	75,000
NEC PC-88VA(超特価品)	298,000	42,800
NEC PC-8801MC2(CD-ROM標準装備、新品限定)	199,000	59,800
NEC PC-8801MC2(CD-ROM標準装備)	199,000	55,000
NEC PC-8801MC1	169,000	45,000
NEC PC-8801MA2	168,000	39,800

メーカー・商品名	定価(円)	特価(円)
NEC PC-8801MA	198,000	34,800
NEC PC-8801MH	208,000	33,800
NEC PC-8801MKIIMR	238,000	29,800
NEC PC-8801FE2	119,000	55,000
NEC PC-8801FE(新品限定)	129,000	39,800
NEC PC-8801FE	129,000	37,800
NEC PC-8801FA	168,000	33,000
NEC PC-8801FH30	168,000	29,800
NEC PC-8801MKIIFR30	178,000	25,800
NEC PC-8801MKIISR30	258,000	30,000
NEC PC-8801MKII30	275,000	17,800
NEC PC-8801MKII30相当品	275,000	15,800
NEC PC-8801MKII20	225,000	12,800
NEC PC-8801MKII10	168,000	9,800
NEC PC-8801	228,000	8,000
エプソン PC-386S-STD(32ビット、新品同様)	498,000	298,000
エプソン PC-386M-STD(32ビット)	328,000	178,000
エプソン PC-386LSR-STD(32ビットラップトップ)	538,000	318,000
エプソン PC-386LS-H40(32ビットラップトップ、40メガHDD、新品)	763,000	318,000
エプソン PC-386LS-H40(32ビットラップトップ、40メガHDD)	763,000	299,000
エプソン PC-386Note-A(32ビット、Note型)	268,000	159,000
エプソン PC-386Note-W-2(32ビット、Note型、2ドライブ)	278,000	179,000
エプソン PC-386BOOK・L(32ビット、BOOK型)	378,000	248,000
エプソン PC-386V-STD(32ビット、新品限定)	498,000	238,000
エプソン PC-386VR-STD(32ビット)	348,000	198,000
エプソン PC-286STD(モデル0)	357,000	108,000
エプソン PC-286VS-STD	388,000	158,000
エプソン PC-286VX-STD(20MHz高速CPU)	348,000	178,000
エプソン PC-286VX-STD(20MHz高速CPU、新品限定)	348,000	198,000
エプソン PC-286V-STD	298,000	105,000
エプソン PC-286V-H20(20メガHDD内蔵)	433,000	119,000
エプソン PC-286C-STD(PC-Club)	168,000	95,000
エプソン PC-286LST-STD(ラップトップ)	518,000	228,000
エプソン PC-286LS-STD(ラップトップ)	478,000	178,000
エプソン PC-286L-STD-S(ラップトップ)	318,000	98,000
エプソン PC-286L-STD-N(ラップトップ)	348,000	105,000
エプソン PC-286LE-STD(ラップトップ)	368,000	115,000
エプソン PC-286LE-STD(ラップトップ、新品限定)	368,000	138,000
エプソン PC-286LE-H20(20メガHDD内蔵)	503,000	145,000
エプソン PC-286LE-H40(40メガHDD内蔵、新品限定)	593,000	189,000
エプソン PC-286LF-STD(ラップトップ)	388,000	135,000
エプソン PC-286BOOK-STD	258,000	129,000
エプソン PC-286BOOK-H20(20メガHDD内蔵)	378,000	149,000
エプソン PC-286NOTE-F	198,000	118,000
東芝 J3100SS-001(ダイナBOOK)	198,000	69,800
東芝 J3100SS-002(ダイナBOOK、2FDD仕様)	228,000	89,800
東芝 J3100SS-02E(ダイナBOOK、20メガHDD内蔵)	328,000	128,000
東芝 J3100SS-02E(ダイナBOOK、20メガHDD内蔵、新品限定)	328,000	158,000
東芝 J3100SL-002(16ビットラップトップ、2FDD仕様)	298,000	69,800
東芝 J3100SL-011(16ビットラップトップ、10メガHDD内蔵)	398,000	89,800
東芝 J3100SL-021(16ビットラップトップ、20メガHDD内蔵)	448,000	128,000
東芝 J3100SX-001(ダイナBOOK286)	258,000	138,000

メーカー・商品名	定価(円)	特価(円)
東芝 J3100SX-002(ダイナBOOK286、2FDD仕様)	298,000	158,000
東芝 J3100SX-021(ダイナBOOK286、20メガHDD内蔵)	368,000	178,000
東芝 J3100GL-041(16ビットラップトップ、40メガHDD内蔵)	698,000	189,000
東芝 J3100GS-001(ダイナブック286GS)	198,000	108,000
東芝 J3100GS-021(ダイナブック286GS、20メガHDD内蔵)	498,000	148,000
東芝 J3100GT-002(32ビットラップトップ、2FDD仕様)	498,000	168,000
東芝 J3100GT-041A(32ビットラップトップ、40メガHDD内蔵)	598,000	228,000
東芝 J3100GX-041(32ビットラップトップ、40メガHDD内蔵)	848,000	298,000
東芝 パソピア16(16ビット、5"ドライブ2基仕様、PA7162CRT付)	566,000	28,000
シャープ CZ-600C(X68000)	398,000	105,000
シャープ CZ-601C(X68000ACE)	319,800	118,000
シャープ CZ-602C(X68000EXPERT)	356,000	138,000
シャープ CZ-603C(X68000EXPERTII)	338,000	158,000
シャープ CZ-604C(X68000Super)	348,000	168,000
シャープ CZ-604C(X68000Super、新品限定品)	348,000	178,000
シャープ CZ-611C(X68000ACE-HD)	399,800	158,000
シャープ CZ-612C(X68000EXPERT-HD)	466,000	178,000
シャープ CZ-613C(X68000EXPERTII-HD)	448,000	198,000
シャープ CZ-623C(X68000Super-HD)	498,000	208,000
シャープ CZ-623C(X68000Super-HD、新品限定品)	498,000	228,000
シャープ CZ-634C(X68000-XVI)	368,000	238,000
シャープ CZ-644C(X68000-XVI-HD)	518,000	278,000
シャープ CZ-652C(X68000PRO)	298,000	98,000
シャープ CZ-653C(X68000PROII)	285,000	108,000
シャープ CZ-662C(X68000PRO-HD)	408,000	138,000
シャープ CZ-663C(X68000PROII-HD)	395,000	148,000
シャープ CZ830C(X1twin)(PCエンジン装備)	99,800	34,800
シャープ CZ801C(X1C)/CZ803C(X1CS)	119,800	8,800
シャープ CZ802C(X1D、3"FDD内蔵)	119,800	8,800
シャープ CZ850C(X1turbo10)	118,000	12,800
シャープ CZ851C(X1turbo20)	248,000	22,800
シャープ CZ852C(X1turbo30)	278,000	25,800
シャープ CZ856C(X1turboII)	178,000	27,800
シャープ CZ862C(X1turbo40)	258,000	26,800
シャープ CZ870C(X1turboIII)	168,000	29,800
シャープ MZ2521(スーパーMZ)	―――	39,800
シャープ MZ2861(3.5"98用ソフト 一部使用可)	328,000	69,800
シャープ MZ2200	128,000	6,800
シャープ MZ80B	228,000	6,800
シャープ MZ5521(MS-DOSマシン)	388,000	19,800
IBM JX-5(5511-520)	398,000	39,800
IBM 5515-300	―――	59,800
富士通 FM-R-Card(990gノートパソコン)	238,000	89,800
富士通 FM-R50-NB1	238,000	138,000
富士通 FM-R50-NX-1A(32ビット)	258,000	168,000
富士通 FM-TOWNS2本体	398,000	128,000
富士通 FM-TOWNS20F本体	323,000	169,000
富士通 FM-TOWNS2H(40メガHDD内蔵)本体	548,000	178,000
富士通 FM77-AV40EX	168,000	29,800
富士通 FM77-AV40	228,000	24,800
富士通 FM77-AV20EX	128,000	24,800
富士通 FM77-AV2	158,000	15,800

中古パソコン 3大メリット

かしこい人は中古パソコンを選ぶ!!

①とにかく安い! 同じ予算で、より良い商品が買えます。または購入予定の機種を中古で買えば残ったお金でソフトなどが買えます!

②買い換えや売却にも断然有利!

新品を買うと、箱を開けたその日から中古になってしまいます。中古ならば、最初っから中古のまま! つまり、新品を買っても、中古を買っても、あなたが売るときは同じ中古。損が少なく手放すことができます。

③万全のアフターサービス

中古だって、点検は万全です。㈱日本マイコン流通センターでは細部にわたる検査を行い、完璧な中古品を販売いたします。もちろん保証書もついてます。希望の方には、さらに盗難や事故の故障にも対応する「パソコン総合保険」にも加入できます。

中古パソコン 月々¥3,000より

商品まとめてクレジットOK! 自宅にいながら簡単にクレジットの手続きが出来ます

下取り差額クレジットOK
新品との組合せもできます
3回から60回まで

業界初の総合保険付き

1. 今、当社でお申し込みのお客様に1年間の総合保険が付きます。(但し、1商品¥200,000以上のものに限り1商品ごとに保険が付きます。
2. 1商品¥200,000以下の物でも保険料をお支払い頂ければ同様の保険に加入が出来ます。
3. 総合保険の内容は、火災、落雷、破裂、盗難、破損、輸送中の事故、取扱上の不注意などの偶然の事故による損害が補償の対象です。
4. 保証と補償の違いについて
   - 4-1) 総合保険による「補償」は上記3の内容によります。
   - 4-2) 保証書による「保証」は、商品不良や故障に対してその保証規定により無償修理を行なうもので、もちろんこの保証も付いてます。

お送り頂く当社の住所のご案内

現金書留や見積依頼、クレジット用紙のご返送、および申込書は、
〒150 東京都渋谷区神南1-20-13 第一工業ビル
㈱日本マイコン流通センター
渋谷公園通り事務センター

下取り品や修理申込品などの商品は、
〒150 東京都渋谷区道玄坂2-3-2 大外ビル
㈱日本マイコン流通センター
渋谷駅前パソコンSHOPへ、お送り下さい。
なお電話はすべて03(3463)4455(大代表)でOK!

全品リフレッシュ、検査済メーカータイアップ保証で安心、新品と組合せOK! 夏・冬ボーナス2回払いOK! ボーナス一括払いOK!

中古品代金引換配送OK!

※通信販売の詳しいお申し込み方法は当社広告1P目をごらん下さい。

※通信販売のお客様は渋谷店へお電話下さい。

(ログイン 3/6発号)

買って安心
使って便利!!

日本マイコン流通センター

中古販売のページ

※3/31まで消費税(3%)分、割引き中!!(表示特価は消費税サービス済価格です)

中古在庫数日本一! 安心のアフターサービス

今月の特選中古品②

NEC PC-TV353

51%引

定価¥110,000

税込特価 ¥55,000

- 15インチカラーディスプレイ
- アナログ4000文字対応
- 高解像度0.39ピッチ
- TV放送も受信出来ます(ワイアレスリモコン付)
- PC88シリーズ、98シリーズに最適

回数	1回目	2回目以降
6回	¥10,075	¥ 9,700
10回	¥ 6,225	¥ 6,000
20回	¥ 3,550	¥ 3,200

NEC PC-9801NS20 新品

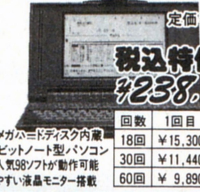

定価¥448,000

税込特価 ¥238,000

- 20メガハードディスク内蔵
- 32ビットノート型パソコン
- 大人気98ソフトが動作可能
- 見やすい液晶モニター搭載

回数	1回目	2回目以降
18回	¥15,300	¥15,200
30回	¥11,440	¥ 9,700
60回	¥ 9,890	¥ 5,500

NEC PC-9801LV21

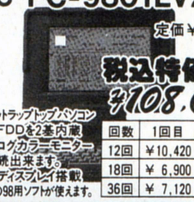

定価¥345,000

税込特価 ¥108,000

- 16ビットラップトップパソコン
- 3.5"FDDを2基内蔵
- アナログカラーモニターを接続出来ます。
- 液晶ディスプレイ搭載
- 人気の98用ソフトが使えます。

回数	1回目	2回目以降
12回	¥10,420	¥10,000
18回	¥ 6,900	¥ 6,900
36回	¥ 7,120	¥ 3,700

メーカー・商品名	定価(円)	特価(円)
富士通 FM-7/NEW7	99,800	8,000
カシオ FP-1100	128,000	8,000
アップル マッキントッシュPLUS(キーボード付)	298,000	79,800
アップル マッキントッシュLC(2MB/HDD40)+専用カラーCRT(新品)	468,000	289,000
SONY PCX-300H62(Q-L、250メガHDD内蔵、4メガRAM増設済、マウス付)	773,000	268,000
MSX、MSX2、MSX2+		
ソニー HB-F1II(MSX2、英和辞典ソフト付)	29,800	18,800
ソニー HB-F1XDJ(MSX2+)FDD×1(英和辞典ソフト付)	69,800	44,800
ソニー HB-F1XV(MSX2+)FDD×1(英和辞典ソフト付)	69,800	49,800
ソニー HB-F900(MSX2)FDD×2(ビデオ編集可)	148,000	59,800
パナソニック FS-4500(MSX2、漢字プリンター内蔵、ワープロパソコン)	108,000	29,800
パナソニック FS-5500F2(MSX2、FDD×2)	228,000	69,800
パナソニック FS-A1F(MSX2)FDD×1	54,800	34,800
パナソニック FS-A1MkII(MSX2)	29,800	18,800
ワープロ		
NEC 文豪ミニ50HD(MS-DOSコンバータ付)	158,000	69,800
NEC 文豪ミニ50CW(キャリーワード)	99,800	39,800
富士通 オアシスポケット(システム手帳機能内蔵、ポケットサイズ、新品限定)	128,000	89,800
富士通 オアシス30SF2-JIS(12"CRT、48ドット印刷、3.5"FDD×2)	198,000	69,800
富士通 オアシス30AX-親指シフト(バックライト液晶、3.5"FDD、48ピン印刷)	228,000	89,800
富士通 オアシス30AFIII-JIS(48ドット印刷、3.5"FDD×2)	228,000	69,800
東芝 JW-95FG(ルポ95FG、56ピン熱転写プリンター、アウトライン、3.5"FDD)	198,000	85,800
シャープ WD-A600(9"CRT、3.5"FDD×1、48ピン印刷)	142,000	65,800
シャープ WD-A900(9"CRT、3.5"FDD×1、48ピン印刷)	198,000	89,800
リコー マイリポートN10(9"CRT、3.5"FDD×1、B4印刷)	138,000	34,800
松下 FW-U1S-PRO(カラー熱転写プリンター、3.5"FDD)	178,000	59,800
キャノン PX-1(セパレートタイプ、3.5"FDD、24ピンプリンター付属)	69,800	34,800
キャノン キャノワードα335(12"CRT、3.5"FDD×2、56ピンB4印刷)	218,000	79,800
キャノン キャノワードα500LS(CW-TP42熱転写カラープリンター付)	258,000	85,800
ハードディスク・フロッピーディスク		
NEC PC-9881(8"2D 2ドライブ、マニュアル無し)	388,000	15,800
NEC PC-9881K(8"2D 2ドライブ)	320,000	19,800
NEC PC-98H81(8"2D 1ドライブ+10メガハードディスク)	530,000	39,800
NEC PC-8831-MW(5"2HD 2ドライブ)	138,000	34,800
NEC PC-8882(8"2D 2ドライブ)(PC8881用増設)	442,000	6,800
NEC CD-101(PC用CD-ROMドライブ)	138,000	29,800
NEC CD-ROM2システム(PCエンジン用CD-ROMドライブ+I/Fセット)	57,800	29,800
アイテック IT-RL90(94メガHDD、RA・DA専用内蔵SCSI)	198,000	79,800
アルトス カレント135(132メガSCSIハードディスク、98用I/F付、新品限定)	198,000	79,800
アルトス カレント100(100メガSCSIハードディスク、98用I/F付、新品限定)	178,000	69,800
緑電子 PS-90(90メガSCSIハードディスク、98用I/F付)	158,000	78,000
エプソン TF-10PC(5"2D 2ドライブ)	128,000	10,000
ロジテック LFD-550FM(5"2D 2ドライブ)	168,000	18,000
SONY HBD-20W(3.5"2DD 1ドライブMSX用)	44,800	28,800
任天堂 ディスクシステム(ACアダプター付)	16,500	5,980
各社 PCシリーズ対応フロッピーディスク	――	8,000より
データーレコーダー		
シャープ CZ-8RL1(X1シリーズ用)	26,800	12,000
各社 倍速機能つきレコーダー	――	6,800より
各社 パソコンデーターレコーダー	――	4,800より
漢字プリンター		
NEC PC-PR201(136桁、24ピン、ドット)	298,000	45,800

メーカー・商品名	定価(円)	特価(円)
NEC PC-PR201H(136桁、24ピン、ドット)	288,000	69,800
NEC PC-PR101(80桁、24ピン、ドット)	238,000	35,800
NEC PC-PR150H(80桁、48ピン、カラー熱転写)	84,800	45,800
NEC PC-PR150V(80桁、48ピン、カラー熱転写)	99,800	49,800
NEC PC-PR150N(80桁、48ピン、カラー熱転写、ノートサイズ)	69,800	42,800
NEC PC-PR406HS(A4、24ピン、カラー熱転写、ハガキ対応、スキャナー機能)	138,000	62,800
NEC PC-8822(80桁、18ピン、ドット)	234,000	19,800
NEC PC-8027+漢字ROM(80桁、18ピンドット)	128,000	12,800
NEC PC-8826(80桁、カラープロッタプリンター)	148,000	16,800
NEC NM-9300(80桁、24ピン、ドット)	253,000	24,800
NEC NM-9700(80桁、24ピン、カラードット)	163,000	59,800
NEC NM-9950II(136桁、24ピン、カラードット)	245,000	79,800
NEC NM-5020(136桁、24ピン)	370,000	99,800
富士通 FMPR-204B(80桁、24ピン、カラー熱転写)	80,000	39,800
シャープ CZ-8PG2(136桁、24ドット、カラー、新品限定)	160,000	98,000
シャープ CZ-8PK5(80桁、24ピン、ドット)	129,000	46,800
シャープ CZ-8PC4(80桁、48ピン、カラー熱転写)	99,800	49,800
シャープ MZ-1P11A(136桁、16ピン、ドット、MZシリーズ用)	345,000	12,800
エプソン IP-130K(136桁、インクジェット)	520,000	45,800
エプソン HG2000PC(136桁、24ピン、インクジェット、ESC/P24-J83)	198,000	69,800
エプソン HG2500(136桁、24ピン、インクジェット)	248,000	55,000
エプソン AP-80K-PC(80桁、24ピン、熱転写)	69,800	28,000
エプソン AP-850PC(80桁、48ピン、カラー熱転写)	96,800	56,800
エプソン AP-800PC(80桁、48ピン、カラー熱転写)	99,800	52,800
エプソン RP-80F/TIIK(80桁、9ピン、ドット)	189,000	14,800
エプソン VP-135K(136桁、24ピン、ドット)	148,000	56,800
エプソン VP-85K(80桁、24ピン、ドット、ESC/P)	118,000	34,800
キャノン BJ-130J(NM)(136桁、インクジェット)	198,000	99,800
スター TR-24CL-f(A4、24ピン、カラー熱転写、富士通用)	69,800	24,800
ブラザー M1024P(80桁、24ピン、ドット、PCorMSX用)	118,000	29,800
富士通 MB-27411E(80桁、24ピン、ドット)	170,000	34,800
東芝 PWS-5271A(ダイナブックシリーズ用熱転写)	58,000	34,800
精工舎 GP-550E(80桁、16ピン、ドット、一部附属品無し)	99,800	8,000
精工舎 SL-80MK(80桁、24ピン、ドット)	118,000	14,800
SONY HBP-F1C(B4縦、24ピン、カラー熱転写、MSX用)	49,800	32,800
パナソニック FS-PC1(80桁、48ピン、カラー熱転写、MSX用)	59,800	39,800
パナソニック FS-PW1(80桁、24ピン、MSX用ワープロプリンター)	――	26,800
プリンター		
NEC PC-8824(80桁、熱転写)	128,000	14,800
NEC PC-8826(4色カラープロッター)	148,000	16,800
NEC PC-PR103(A4、ラインドット)	89,800	12,800
NEC PC-PR401(A4、サーマル)	49,800	10,800
NEC PC-8027(80桁、ドット)	89,800	11,800
NEC PC-8821(80桁、ドット)	198,000	9,800
エプソン RP-80(80桁、ドット)	89,800	8,000
シャープ MZ-1P02(80桁、ドット、MZ3500、5500、6500用、附属品無し)	138,000	5,000
シャープ MZ-1P14(80桁、ドット)	――	16,800
松下 KX-P1091N(80桁、ドット)	89,800	8,800
スター G-10XPII(80桁、ドット)	74,800	12,800
精工舎 GP-250(80桁、ドット)	69,800	6,800
精工舎 GP-500F(80桁、ドット、FM用)	59,800	8,500
精工舎 GP-500MX(80桁、ドット、MSXシリーズ用)	59,800	9,000

メーカー・商品名	定価(円)	特価(円)
精工舎 GP-700M(80桁、カラードット)	79,800	14,800
ソニー SMI-720(SMCシリーズ用)	――	9,800
カシオ FP-1012PR(エプソン製、80桁、ドット、附属品無し)	138,000	9,800
ロジテック KP-3000(PC用80桁、ドット、説明書無し)	98,000	5,000
ヤマハ PN-10(MSX用、ドット)	――	8,000
各社 PC.FM.X1.MSX対応プリンター	――	6,800より
ディスプレイ		
NEC PC-KD551(4000文字、デジタル、0.39)	118,000	32,800
NEC PC-8853K(4000文字、デジタル、0.31)	118,000	35,800
NEC PC-KD853(4000文字、アナログ、0.31)	118,000	48,000
NEC PC-KD854(4000文字、アナログ、0.39)	89,800	42,800
NEC PC-TV353(4000&2000文字、アナログ&TV、0.39)	110,000	59,800
NEC PC-TV454(4000&2000文字、アナ&デジ&TV、0.35)	128,300	65,000
NEC N-5913L(4000文字、アナログ&デジタル、0.31)	138,000	49,800
NEC N-5924U(4000文字、アナログ、0.26、ハイレゾ対応)	233,000	118,000
シャープ CU14GB(2000文字、デジタル)	49,800	19,800
シャープ CU14D1(4000&2000文字、デジタル)	108,000	35,800
シャープ CZ802D(2000文字、デジタル、TV)	119,800	34,800
シャープ CZ880D(4000&2000文字、アナログ&デジタル、TV)	109,800	64,800
シャープ 14M-114C(4000文字、デジタル)	118,000	29,800
シャープ 14M-141C(2000文字、デジタル)	69,800	15,800
シャープ MZ-1D22(4000文字/デジタル、2000文字/アナログ)	108,000	34,800
SONY KV-25DX1(25インチ、カラーTV、ビデオ入力3系統)	――	69,800
三洋 CMT-A14F1(2000文字、21ピンアナログ&8ピンデジタル)	64,800	34,800
三菱 XC-1498C(4000文字、アナログ、0.28)	99,800	42,800
富士通 FMD-PC231D(4000文字、デュアルスキャン)	89,800	39,800
富士通 MB-27331(4000文字、デジタル)	109,800	24,800
富士通 MB-27343(2000文字、デジタル)	79,800	16,800
ニデコ NH-14DE(4000文字、デジタル)	99,800	29,800
各社 4000文字カラー(アナログ、デジタル)	――	25,000より
各社 2000文字、1000文字カラー(アナログ、デジタル)	――	10,000より
モデム モデム		
オムロン MD24FN4(98ノート用内蔵型、2400ボー)	39,800	23,800
AIWA PV-A1200MkII(1200ボー)	21,000	9,800
AIWA PV-2123(300ボー)	29,800	5,800
富士通 PM1200F(1200ボー)	21,000	9,800
各社 ノートパソコン用内蔵モデムカード	――	15,000より
スキャナーなど		
オムロン HS-40CL(カラーハンディスキャナー、PC98用)	69,800	35,800
エプソン NR-1000(スキャニオ、名刺自動入力装置)	350,000	258,000
その他の周辺機器		
シャープ CZ-6BE1B(CZ601/652等用1MB増設RAM)	61,000	16,800
ジャストシステム JS-EM201(EMS拡張2MB-RAMボード)	88,000	19,800
各社 PC98用FM音源ボード	――	8,000より
各社 98用RAMボード	――	お電話にて
NEC VC-BS570(BSチューナー内蔵VHSビデオデッキ、2画面再生、新品)	110,000	69,800
SNE ギンガ286L(PC286/386シリーズ用テンキー)	15,800	4,800
SNE ギンガ98(PC98、PC286/386シリーズの一部用テンキー、JOY端子付)	32,000	9,800

★中古商品は商品在庫や価格の変動が多いので、必ず、お電話で在庫と価格を確認し〔ご注文〕をお願い致します。
また、在庫切れの商品につきましては、〔予約申込〕もお受け致しております。

全国どこでもお電話一本で簡単申込み

受付時間 AM10:00~PM7:00

通信販売受付センター

日本マイコン流通センター 03(3463)4455 (ヨシコゴ)

通信販売 送金先

大和銀行 渋谷支店 (普)6400197
住友銀行 渋谷東口支店 (普)1133110
協和埼玉銀行 渋谷支店 (普)451454
太陽神戸三井銀行 渋谷支店 (普)5546936
郵便振込口座 東京6-168261
●口座名義/㈱日本マイコン流通センター

大阪受付 06(364)1258/福岡受付 092(751)3901/仙台受付 022(261)0929

★ご好評をいただき電話がつながりにくくなっています。PM2:00~PM6:00が比較的つながりやすい時間帯です。

24時間FAX受付中

申込み、見積依頼、在庫の問合せなど………24時間FAX受付

FAX.03-3496-7267へお気軽にどうぞ! お客様のお名前、FAX番号を忘れずに記入して下さい。

中古品代金引換配送OK!

㈱日本マイコン流通センター
渋谷店
(AM10:00~PM7:00)
年中無休

☎03(3463)4455
FAX.03(3463)2394
〒150 東京都渋谷区道玄坂
2-3-2 大外ビル5階

渋谷駅前店

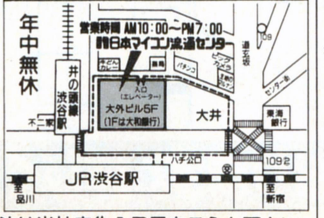

※通信販売の詳しいお申し込み方法は当社広告1P目をごらん下さい。

㈱日本マイコン流通センター
吉祥寺店
(AM11:00~PM6:30)
毎週水・木曜日定休

☎0422-21-9972
FAX.0422-21-9942
〒180 東京都武蔵野市吉祥寺本町
1-31-11 KSビル10階

吉祥寺店

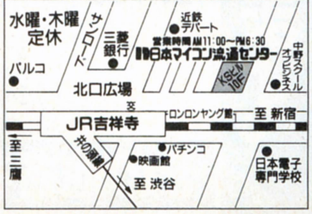

※通信販売のお客様は渋谷店へお電話下さい。

買って安心 使って便利!! **日本マイコン流通センター**

FM TOWNS 新品 のページ

※3/31まで消費税(3%)分、割引き中!!(表示特価は消費税サービス済価格です)

FM TOWNSは、故障の際、サービスマンがうかがいます。

総合保険付

消費税は内税だから安い!

表示価格の他に消費税はいりません

FUJITSU FM TOWNSフェアー

フェアー記念特典付

注文番号 L-F201 FMタウンズ20F 基本激安セット

パソコンデスクプレゼント

安すぎて表示できません!

	税別定価
FMタウンズ20F(本体)	¥323,000
FMT-KB101A/201A(専用キーボード)	¥10,000
FMT-DP533(チルト台付専用モニター)	¥69,800
ブランクディスケット(10枚)	¥18,000
税別定価合計	¥420,800

回数	1回目	2回目以降
20回	¥15,230	¥13,300
24回	¥12,610	¥11,300
36回	¥ 9,685	¥ 8,000
60回	¥ 9,045	¥ 5,300

注文番号 L-F202 FMタウンズ20F ゲーム三昧セット

パソコンデスクプレゼント

安すぎて表示できません!

	税別定価
FMタウンズ20F(本体)	¥323,000
FMT-KB107/207(10キー付キーボード)	¥30,000
FMT-DP533(チルト台付専用モニター)	¥69,800
ライフ&デス(手術シミュレーション)	¥ 8,800
AIII(鉄道シミュレーション)	¥14,800
XakII(サーク2)	¥ 9,800
サイレントメビウス(話題のゲームソフト)	¥14,800
ブランクディスケット(10枚)	¥18,000
税別定価合計	¥489,000

回数	1回目	2回目以降
20回	¥17,671	¥16,700
24回	¥16,397	¥14,100
36回	¥12,169	¥10,000
60回	¥ 6,952	¥ 6,700

注文番号 L-F203 FMタウンズ20F 中古基本激安セット

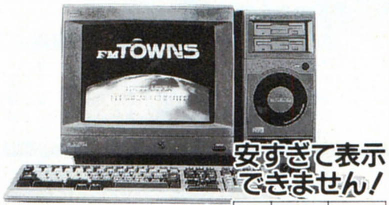

安すぎて表示できません!

	税別定価
FMタウンズ20F(本体)(本体のみ中古品)	¥323,000
FMT-KB101A/201A(専用キーボード)	¥10,000
FMT-DP533(チルト台付専用モニター)	¥69,800
ブランクディスケット(10枚)	¥18,000
税別定価合計	¥420,800

回数	1回目	2回目以降
24回	¥11,100	¥10,900
30回	¥ 9,600	¥ 9,000
36回	¥ 8,800	¥ 7,700
60回	¥ 8,200	¥ 5,100

注文番号 L-F204 FMタウンズIIUX20 激安ゲームセット

パソコンデスクプレゼント

安すぎて表示できません!

	税別定価
FMタウンズIIUX20(CRT一体型本体)	¥288,000
FMT-KB101A/201A(専用キーボード)	¥10,000
AIII(鉄道シミュレーション)	¥14,800
ブランクディスケット(10枚)	¥18,000
税別定価合計	¥330,800

回数	1回目	2回目以降
24回	¥13,847	¥12,400
30回	¥10,399	¥10,300
36回	¥ 9,894	¥ 8,800
60回	¥10,877	¥ 5,800

注文番号 L-F205 FMタウンズIIUX20 ゲーム三昧セット

パソコンデスクプレゼント

安すぎて表示できません!

	税別定価
FMタウンズIIUX20(CRT一体型本体)	¥288,000
FMT-KB101A/201A(専用キーボード)	¥10,000
ライフ&デス(手術シミュレーション)	¥ 8,800
AIII(鉄道シミュレーション)	¥14,800
XakII(サーク2)	¥ 9,800
サイレントメビウス(話題のゲームソフト)	¥14,800
ブランクディスケット(10枚)	¥18,000
税別定価合計	¥364,200

回数	1回目	2回目以降
18回	¥19,195	¥17,900
30回	¥12,499	¥11,500
36回	¥12,844	¥ 9,800
60回	¥11,727	¥ 6,500

3/20~3/29当社渋谷店にて 電脳遊園地開催!!

ご来店の方にプレゼント多数!

お求めの方にはBIGプレゼント!!

注文番号 L-F206 FMタウンズIICX20 激安ゲームセット

パソコンデスクプレゼント

安すぎて表示できません!

	税別定価
FMタウンズIICX20(本体)	¥333,000
FMT-KB101A/201A(専用キーボード)	¥10,000
FMT-DP533(チルト台付専用モニター)	¥69,800
AIII(鉄道シミュレーション)	¥14,800
サイレントメビウス(話題のゲームソフト)	¥14,800
ブランクディスケット(10枚)	¥18,000
税別定価合計	¥460,400

回数	1回目	2回目以降
24回	¥19,234	¥17,200
30回	¥16,978	¥14,200
36回	¥13,979	¥12,200
60回	¥11,883	¥ 8,100

注文番号 L-F207 FMタウンズIICX40 激安ゲームセット

パソコンデスクプレゼント

安すぎて表示できません!

	税別定価
FMタウンズIICX40(本体、40メガHDD内蔵)	¥433,000
FMT-KB101A/201A(専用キーボード)	¥10,000
FMT-DP533(チルト台付専用モニター)	¥69,800
ライフ&デス(手術シミュレーション)	¥ 8,800
サイレントメビウス(話題のゲームソフト)	¥14,800
ブランクディスケット(10枚)	¥18,000
税別定価合計	¥554,400

回数	1回目	2回目以降
20回	¥25,544	¥24,100
24回	¥22,508	¥20,400
36回	¥15,198	¥14,500
60回	¥14,146	¥ 9,600

1. **組合せ自由!!**
   当社ではセットのディスプレイに〔FMT-D533〕を採用しておりますが、ノングレア処理の高級タイプ〔FMT-DP531〕に変更すると全セットとも1万円プラスでOKです。
   なお、組合わせ自由ですのでお気軽にご相談してください。
2. **全品に安心の総合保険付き**
3. **故障の場合も富士通のサービスマンがお客様のご自宅へうかがいます。**
4. **初期不良は即、交換します。**
5. **当社は富士通FMタウンズ有力販売店です。安心してお求めになれます。**
6. **設置も安心!パソコンデスクプレゼント!**
   (ただしL-F203のセットを除く)
   パソコンデスクが不要なかたはソフト1本とキーボードカバーをプレゼント!

高級パソコンデスク

ストッパー式キャスター付 | 高級木製テーブル | 全機種対応 | 強度バツグン

PD-120 (120cm巾)

新品

定価¥40,000

税込特価 ¥31,900

回数	1回目	2回目以降
6回	¥5,973	¥5,600
10回	¥4,331	¥3,400

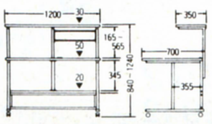

PD-99 (90cm巾)

新品

定価¥40,000

税込特価 ¥31,900

回数	1回目	2回目以降
6回	¥5,973	¥5,600
10回	¥4,331	¥3,400

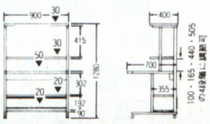

DS-7 (64cm巾)

新品

定価¥29,800

税込特価 ¥13,800

●ほとんどのパソコンに対応

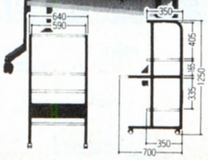

DS-31 (65cm巾)

新品

定価¥13,000

税込特価 ¥11,000

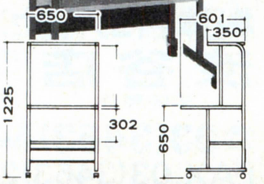

その他各社商品取扱っております。詳しくはお電話にて!!

※通信販売の詳しいお申し込み方法は当社広告1P目をごらん下さい。

※通信販売のお客様は渋谷店へお電話下さい。

中古買取り、下取りのページ

あなたのパソコンを高く買い取ります。中古や新品への買い換えもOK!

※3/31まで消費税(3%)分、割引中!!(表示特価は消費税サービス済価格です)

パソコン・ワープロ・周辺機器・ソフト・書籍などまとめて

全国ネットであなたのパソコンを

高価買取・下取

98、88、286、X68K、4,000文字モニター、漢字プリンター

特に高く買います。

中古→中古
中古→新品
買換え自由

注意 当社では、お客様からの下取りや買取りの価格も全て消費税込み価格で表示、又は取り引きさせて頂いております。お客様の支払額や受け取り額は今まで通り当社から示した金額になりますので、消費税は意識しなくて結構です。

お近くの方は渋谷駅前店 吉祥寺店へご来店を!
直接商品をお持ち下さい。すぐ検査をして代金は現金でお支払い致します。
(印鑑と身分証明書をお持ち下さい)

下取・売却をお急ぎの方は直接、現品を宅急便などで下記へお送り下さい。

- 下取りをご希望の方は買い換え希望の商品名をメモ用紙などにご記入の上同封してください。下取品と購入商品の差引きの請求を連絡いたします。
- 売却をご希望の場合は、「売却希望」とご記入の上お送り下さい。現品が着き次第、早急に高価買取り代金をお届け致します。
- 下取り、売却どちらの場合でも周辺機器、ボード類、ソフトなども買取り致しますのでまとめてお送り下さい。
- 直接お送り頂く場合は下記の宛先にお送り下さい。

〒150 東京都渋谷区道玄坂2-3-2 大外ビル
㈱日本マイコン流通センター　渋谷駅前パソコンショップ MK係
03-3463-4455㈹

(注意) NEC・エプソン・シャープ以外の機種やMSX、古い機種などは買取り出来ないことがありますのでお電話でお問い合わせ下さい。

全国どこでもお電話一本で即、買取り

受付時間 AM10:00〜PM7:00

東京受付 03[3463]4455(ヨシココ)

大阪受付 06(364)1258／福岡受付 092(751)3901
仙台受付 022(261)0929　FAX. 03(3463)2394

★ご好評をいただき電話がつながりにくくなっています。PM2:00〜PM6:00が比較的つながりやすい時間帯です。
※すでにご注文いただいております商品の納期・お問合せは東京までお電話下さい。

年中無休

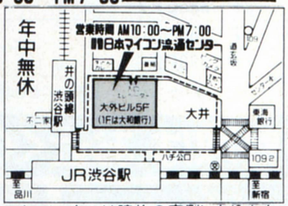

エレベーターは建物の裏側にあります。

〒150 東京都渋谷区道玄坂 2-3-2 大外ビル5F
日本マイコン流通センター　全国買取 係

《無料見積申込書》の利用方法

忙しくてお電話のできない方の為に無料見積申込書を用意いたしました。内容をご記入の上、郵便にてお送り下さい。7日〜10日程で当社より見積り結果とお取引き方法の説明書をお送りいたします。

《無料見積申込書》の送り先

〒150 東京都渋谷区神南1-20-13 第一工業ビル　㈱日本マイコン流通センター　無料見積 係

キリトリ線

《無料見積申込書》

年　月　日　日本マイコン流通センター 御中

下取り機種			ご購入機種(新品)			中古品ご購入希望機種		
メーカー名	品名・品番	定価	メーカー名	品名・品番	定価	メーカー名	品名・品番	定価

フリガナ お名前		ご住所	〒			TEL	
購入予定日	年　月	職業		年令　才	購入方法	現金・クレジット	分割の場合の希望額　月々　円ぐらい

★新品・中古品購入、下取りご希望の方は、この見積申込書に必要事項をご記入の上、お送り下さい。見積と便利で簡単なお取引き方法の説明書をお送り致します。★下取品のない方も全メーカー商品格安で販売致します。お申し込み下さい。

※通信販売の詳しいお申し込み方法は当社広告1P目をごらん下さい。

Piw Piw Piw Piw Piw

先進ゲームが揃うパソコンソフト&ハード専門SHOP

パソコンソフト&ハード

高価買取!

パソコンを処分するならPiw（ぴゅう）へ

業界トップクラスの高額査定
宅配サービスでの受付もいたしております

▶パソコン高額買取ラインナップ◀

この査定価格は3月25日㈬まで有効です。

品名	メーカー名	型番	買取価格
パソコン本体	NEC	PC9801RS21	¥100,000
パソコン本体	NEC	PC9801RA21	¥135,000
パソコン本体	NEC	PC9801DX2	¥ 90,000
パソコン本体	NEC	PC9801DS2	¥125,000
パソコン本体	NEC	PC9801DA2	¥160,000
パソコン本体	NEC	PC9801FA2	¥240,000
パソコン本体	NEC	PC9801ES2	¥110,000
パソコン本体	NEC	PC9801DXU2	¥ 95,000
パソコン本体	NEC	PC9801DSU2	¥130,000
パソコン本体	NEC	PC9801DAU2	¥165,000
パソコン本体	NEC	PC9801FAU2	¥245,000
パソコン本体	NEC	PC9801CS2	¥160,000
パソコン本体	NEC	PC9801NSE	¥110,000
パソコン本体	NEC	PC9801NC	¥230,000
パソコン本体	NEC	PC9801NST	¥130,000
パソコン本体	EPSON	PC386GE5	¥120,000
パソコン本体	EPSON	PC386GS5	¥160,000
パソコン本体	EPSON	PC386GE2	¥125,000
パソコン本体	EPSON	PC386GS2	¥165,000
パソコン本体	EPSON	PC386P2	¥120,000

品名	メーカー名	型番	買取価格
ディスプレイ	NEC	PCKD882	¥ 30,000
ディスプレイ	NEC	PCKD881	¥ 35,000
ディスプレイ	EPSON	CR4050	¥ 30,000
ディスプレイ	三菱	XC1498C2	¥ 25,000
プリンター	EPSON	LP2000	¥ 80,000
プリンター	EPSON	AP1000	¥ 35,000
パソコン本体	富士通	FM-TOWNⅡUX20(キーボード付)	¥140,000
パソコン本体	富士通	FM-TOWNⅡCX20(キーボード付)	¥160,000
ディスプレイ	富士通	FMTDP533	¥ 25,000
ディスプレイ	富士通	FMTDP535	¥ 35,000
パソコン本体	SHARP	CZ653C(PROⅡ)1M	¥ 80,000
パソコン本体	SHARP	CZ604CTN(SUPER)	¥110,000
パソコン本体	SHARP	CZ634CTN(XVⅠ)	¥135,000
ディスプレイ	SHARP	CZ607D	¥ 30,000
ディスプレイ	SHARP	CZ614D	¥ 45,000
パソコン本体	AMIGA	500(ワークベンチ1,3)	¥ 50,000
パソコン本体	AMIGA	2000(ワークベンチ1,3)	¥120,000
パソコン本体	AMIGA	3000	¥300,000
パソコン本体	COMMODORE	CDTV	¥ 60,000
ディスプレイ	COMMODORE	1084S	¥ 25,000

※買取価格は、外観キズ無しで故障のない場合の価格です。※万が一故障がある場合には修理の実費金額のみ査定価格より差し引かせていただきます。※買取時の在庫や、人気の度合によって買取価格が変動する場合もございますのでご了承ください。

パソコンの買取は、お近くの専門ショップPiw（ぴゅう）におまかせ！

●直接お持込みされる方は、各店買取受付フリーダイヤルまでお問合せください。

フリーダイヤル 0120-123-713

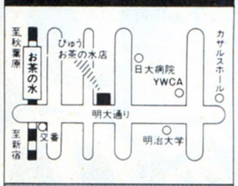

〒101 千代田区神田駿河台2-2
Piw(ぴゅう)お茶の水店
(オーディオユニオンお茶の水店BF)
☎03-3295-2951
営業時間/11:00～20:00(日・祝19:00まで)

フリーダイヤル 0120-132-444

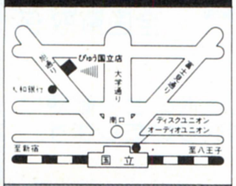

〒186 東京都国立市東1-6-3
Piw(ぴゅう)国立店
(JR国立駅南口徒歩2分、旭通り大和銀行前)
☎0425-72-7160
営業時間/11:00～20:00(日祝11:00～19:00)年中無休
※駐輪、駐車のスペースがございません ご来店の際は電車、バス等をご利用ください

フリーダイヤル 0120-492-333

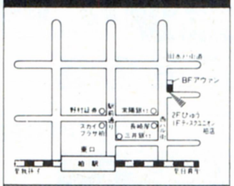

〒277 千葉県柏市中央町1-2
Piw(ぴゅう)柏店
(ディスクユニオン柏店2F)
☎0471-63-9702
営業時間/10:30～20:00(日・祝19:30まで)

フリーダイヤル 0120-165-251

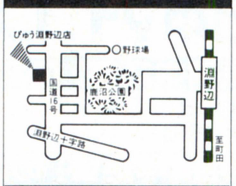

〒229 神奈川県相模原市相生2-1-7
Piw(ぴゅう)淵野辺店
(JR淵野辺駅徒歩10分)P完備
☎0427-52-0647
営業時間/10:30～20:00(日・祝19:00)

フリーダイヤル 0120-441-257

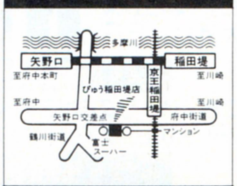

〒214 神奈川県川崎市多摩区菅3-12-45
Piw(ぴゅう)稲田堤店
(府中街道沿い、矢野口交差点そば)大P有
☎044-944-1257
営業時間/10:30～21:00(日・祝10:00～20:00)

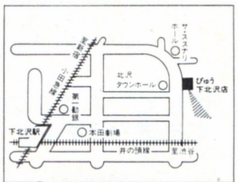

〒155 東京都世田谷区北沢1-40-7
Piw(ぴゅう)下北沢店
(茶沢通り、北沢タウンホール前)P完備
☎03-3467-3351
営業時間/11:00～21:00(日・祝11:00～20:00)

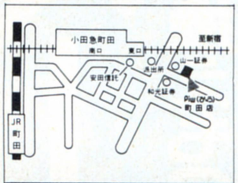

〒194 東京都町田市原町田6-15-12
Piw(ぴゅう)町田店
(小田急町田駅東口徒歩1分 山一証券そば)
☎0471(20)7243
営業時間 11:00～20:00(日・祝19:00まで)

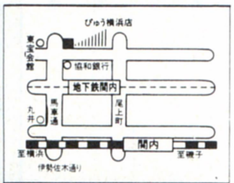

〒231 神奈川県横浜市中区常盤町4-45
Piw(ぴゅう)横浜店
(馬車道、東宝会館前「有隣堂文具館」6F)
☎045-661-1543
営業時間/10:00～20:00

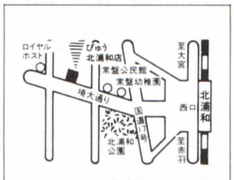

〒336 埼玉県浦和市常盤10-8-5
Piw(ぴゅう)北浦和店
(JR北浦和駅徒歩5分、埼大通り沿い)
☎048-832-0076
営業時間/11:00～21:00(日・祝20:00)

disk union 本厚木店 ☎0462(24)5988

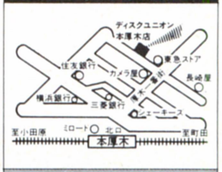

〒243 神奈川県厚木市中町2-10-15
(本厚木駅徒歩3分、東急ストア隣り)
営業時間/11:00～20:00(日・祝10:30～19:30)

disk union 渋谷2号店 ☎03(3461)1121

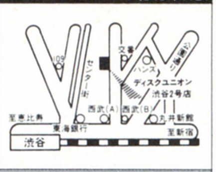

〒150 東京都渋谷区宇田川町30-7
(スペイン通り交番前「アンテナ21」BF)
営業時間/11:00～20:00
※パソコンソフトの買取のみ受付けております。

〈取扱品目マーク〉

各店舗の取扱商品についてはマップ下の取扱品目マークをご参照下さい。

- パソコン・ソフト
- パソコン・ハード
- ファミコン
- AMIGA

● 買取取扱品は、説明書、箱、付属品付きのものに限ります。
● 不良品、コピーしたものは買取できません。
● アダルトゲームで一部買取出来ないソフトがございます。
● Piwでは、その他CD、LP、レーザーディスク、ビデオ等の買取も行なっております。詳しくはパソコンソフト買取センターまで…。

全国どこからでも買取いたします。
今すぐお電話を…（通話料無料）

ソフト買取受付フリーダイヤル	ハード買取受付フリーダイヤル
0120-111-649	0120-207-333
パソコンソフト買取センター	パソコンハード買取センター
〒102 東京都千代田区飯田橋2-13-1	〒277 千葉県柏市中央町1-3 中島屋ビルBF

Piw ぴゅう

◀イメージキャラクター ぴゅう太

disk union audio union

AMIGA　国内主要メーカー　Macintosh

見逃せないこの安さ!!お待たせしないこの速さ!!

全商品、消費税込みです。

ゲームソフトの
アプロード通販部
(日曜、祭日定休)
(AM11:00〜PM7:00)

送り先:〒556 大阪府大阪市浪速区日本橋西2丁目2-16-701 TEL 06(634)5101:FAX 06(634)5102(24時間)

新品・新作ゲームソフト
(アイウエオ順)

商品名	発売機種	定価	売価
A列車で行こうIII	PC98	12,800	9,300
A列車で行こうIII	タウンズ	14,800	10,700
A列車で行こうマップコンストラクション	PC98	5,800	4,200
AYA	タウンズ	8,800	6,400
アリスの館CD	タウンズ	6,800	4,900
アルシャーク	PC98,X68	9,800	7,100
アトラス	PC98	10,800	7,800
アトラス	タウンズ	10,800	7,000
アークス3	PC98	9,800	7,100
アドバンスド・ロードモナーク	PC98	9,800	7,100
アンジェラス2ホーリーナイト	PC98	9,800	8,100
アクアレス	X68	8,700	6,300
伊忍道打倒信長	PC98,PC88,MSX2,X68	9,800	7,600
伊忍道打倒信長	タウンズ	11,800	9,200
イースI	PC98,PC88	7,800	5,700
イースI	X68	9,600	7,400
イースII	PC98,PC88,MSX2	7,800	5,700
イースIII	PC98,PC88,X68,MSX2	8,700	6,300
インフェステーション	タウンズ	8,800	7,300
WOLF PACK	PC98	11,800	8,600
ウルティマVI	PC98	9,800	8,100
ウルティマVI	タウンズ	12,800	9,900
ウィザードリィ・ベイン・オブ・ザ・コズミックフォジー	PC98,タウンズ	12,800	10,600
エイトレイクスゴルフクラブ	PC98,X68,タウンズ	4,800	3,500
エメラルドドラゴン	PC98,X68	9,800	7,100
エメラルドドラゴン	PC88,MSX2	8,800	6,400
エアーコンバット2	PC98	8,800	6,800
エアーコンバットシナリオ集1、2	PC98	各5,000	各3,800
栄冠は君に2	PC98, タウンズ	9,500	7,000
L(ELLE)	PC98,X68,タウンズ	7,800	5,700
オルゴール	タウンズ	12,800	9,300
キングブリーダー異獣王	PC98	9,800	7,100
ギゼ	PC98	7,800	5,700
GIDDY(ギディー)	PC98	7,800	5,700
キャメルクエスト	PC98	9,800	7,100
銀河英雄伝説II	PC98,PC88,X68,MSX2	9,800	7,100
銀河英雄伝説II DXkit	PC88,MSX2	4,800	3,500
銀河英雄伝説II DXkit	PC98,X68	5,000	3,700
きゃんきゃんすごろく華麗なる人生	PC98,X68	8,800	6,400
機動戦士ガンダムデザートオペレーション	PC98	9,800	7,000
機動戦士ガンダムクラシックオペレーション	PC98,X68	9,800	7,000
ギャラクシーフォースII	タウンズ	9,800	7,100
キミだけに愛を	PC98,X68,MSX2	7,800	5,700
KIGEN	PC98	9,800	7,100
CAL	PC98,X68,MSX2	6,800	4,900
CAL2	PC98,X68,MSX2	7,800	5,700
グラディウスII	X68	9,800	7,600
クムドールの剣	PC98	9,800	8,100
グラフサウルスVer2.0	MSX2	12,800	9,300
クィンティアロード	X68,PC98	8,800	6,400
幻影都市	PC98,PC88VA,MSXTR	9,800	7,100
GE・TEN	PC98	12,800	7,700
ごめんねエンジェル	PC98	8,800	6,400
コード・ゼロ	X68	7,800	6,500
三国志III	PC98	14,800	11,500
サイバーコア	X68	7,800	5,700
SAP特殊行動警察	PC98,X68	6,800	4,900
SAP特殊行動警察2KIDS	PC98	6,800	4,900
サーク	PC98,PC88,X68,MSX2	8,800	6,400
サークII	PC98,PC88,MSX2	8,800	6,400
サークII	タウンズ	9,800	7,100
サーク ガゼルの塔	PC98,PC88,MSX2	7,800	5,700
斬II	PC98	9,800	7,100
斬II	タウンズ	12,800	9.300
斬IIシナリオコレクション	PC98	4,200	3,100
サイレントメビウス	PC98,X68	14,800	10,700
サイレイトメビウス	タウンズ	14,800	9,500
シュートレンジ	X68	9,800	7,100
ジョシュア	PC98	9,700	7,500
シャングリラ	PC98,X68,タウンズ	7,800	5,700
ジョーカーI、II	PC98,X68,MSX2	各7,800	各5,700
ジェノサイド1、2	X68	各8,800	各6,400
ジャパンバッシング	PC98	8,800	6,800
シムシティー	タウンズ	8,800	6,400
シムシティー	PC98,X68	9,800	7,100
シムシティーテレインエディタ	PC98,X68	4,800	3,200
シャドーオブザビースト	タウンズ	9,800	8,100
シムアース	PC98,X68	12,800	9,900
シムアース	タウンズ	12,800	8,700
ジーザス2	X68,PC98	8,800	7,300
シュヴァルツシルトIII	PC98	14,800	10,700
雀豪III	PC98	9,800	8,100
ストラテゴ	PC98	8,800	7,300
ストラッシュ	PC98	7,800	5,700
スイートエモーション	X68,PC98,MSX2	7,800	5,700
スーパーピンクソックス	MSX2	4,800	3,500
スーパー上海ドラゴンズアイ	PC98,タウンズ	7,800	5,700
STAR WARS	X68	7,200	6,000
聖戦士ダンバイン	PC98	9,800	7,100
関ヶ原	PC98	12,800	9,300
ゼノン2	PC98,X68	9,700	8,000
ゼータ	PC98	9,800	7,100
倉庫番ユーザー逆襲編	PC98	6,800	5,300
ソルフィース	X68	8,800	6,400
続ダンジョンマスター カオスの逆襲	PC98,X68,タウンズ	9,800	7,500
ダイナソア	PC98	9,800	7,100
ダイナソア	タウンズ	9,800	6,400
ダンジョンマスター	PC98,X68	9,800	8,100
ダンジョンマスター	タウンズ	8,800	7,100
大撃沈	PC98	14,800	10,700
大戦略III'90	PC98,X68,タウンズ	9,800	7,600
大戦略III'90マップコレクション1、2	PC98	各5,000	各3,800
電脳学園I VER2.0	PC98	8,800	6,400
電脳学園II・III	PC98,PC88,MSX2	各8,800	各6,400
電脳学園IVエイプハンターJ	PC98	9,800	7,100
沈黙の艦隊	PC98	12,800	9,300
天使は2度死ぬ	PC98,X68,タウンズ	8,800	6,400
天舞〜三国志〜	PC98	12,800	9,300
D.P.S SG	PC98,X68,MSX2,タウンズ	6,800	4,900
D.P.S SG Set2	PC98,X68,MSX2,タウンズ	6,800	4,900
D.P.S SG Set3	PC98,X68,タウンズ	6,800	4,900
D.P.S SG Set3	MSX2	6,800	4,900
天下統一88	PC88	9,800	7,600
天下統一II	PC98	9,800	7,600
ドラゴンナイトII	PC98,PC88,X68,MSX2	7,800	5,700
ドラゴンナイトIII	PC98,X68	7,800	5,700
ドラゴンスレイヤー6	PC98,PC88,MSX2,タウンズ	8,700	6,300
ドラゴンオブ・フレイム	PC98	8,800	7,300
どしふんスペシャル	MSX2	3,600	2,600
闘神都市	PC98,X68,タウンズ,MSX2	6,800	4,900
ナイトメア	タウンズ	12,800	9,300
ナイトシープ	PC98	6,800	4,900
2069AD	PC98,X68,タウンズ	6,800	4,900
ニコニコ	PC98,PC88,X68,MSX2,タウンズ	7,800	5,700
信長の野望武将風雲録	PC98,PC88,MSX2	9,800	7,500
信長の野望武将風雲録	タウンズ	11,800	9,200
はっちゃけあやよさん2	X68	3,800	2,000
パンツァーカイル	PC98	9,800	7,600
パワードギャルズ	PC98	9,800	7,600
遙かなるオーガスタ	PC98,X68,タウンズ	12,800	9,300
バトルガール	タウンズ	12,800	9,300
バーディーワールド	PC98,X68	5,800	4,300
Bacta	PC98	7,800	5,700
パワーモンガー	PC98,X68,タウンズ	12,800	9,900
花よりだんご	PC98,X68	6,800	4,900
パラメデス	タウンズ	7,800	5,700
PITAPAT	PC98,X68	6,800	5,600
飛翔鮫	X68	8,800	7,300
ピーチアップ総集編2	MSX2	7,800	5,700
ピンクソックス1、2、3各号	PC98,MSX2	各2,800	各2,100
ピンクソックス4、5、6、7各号	PC98,MSX2	各3,600	各2,600
ピンクソックスプレゼンツ・マニア	MSX2	各3,600	各2,600
秘密の花園	PC98	7,800	5,700
BEAST2	PC98	8,800	6,400
フォール	PC98	8,800	6,400
Blue	PC98,タウンズ	9,700	7,000
フラクタルエンジン	タウンズ	2,600	2,200
フラッシュポイント1、2、3号	PC98	各9,800	各7,100
復活祭アスティカーヤの魔女	PC98	6,800	4,900
プレイメーカーフットボール	PC98	9,800	7,600
プロサッカー68	X68	9,800	7,600
フラッシュポイント4号	PC98	4,800	3,500
フォクシー2	PC98,X68	7,800	5,700
ファランクス	X68	8,800	6,400
ファーストクイーンII	X68	8,800	6,400
フレイの冒険	MSX2,MSXTR,PC98,PC88VA	7,800	5,700
プリンセスメーカー	PC98	14,800	10,700
ブルトンレイ	PC98,X68	8,800	6,800
ブルトンレイシナリオ集1〜3	PC98,X68	4,800	3,700
ブルトンレイシナリオエディタ	PC98,X68	5,800	4,500
ブランディッシュ	PC98,タウンズ	9,800	7,100
ファイナルクライシス	PC88	7,800	5,700
風雅セレクション	PC98	8,800	6,400
ふしぎの海のナディア	PC98	14,800	10,700
ブラッドシード	PC98	6,800	4,900
ヴェインドリーム	PC88	8,800	6,400
ヴェインドリーム	PC98	9,800	7,000
ヴェルスナーグ戦乱	X68	9,800	7,100
ヴォルフィード	タウンズ	8,800	6,400
ぽっぷるメイル	PC88	8,700	6,300
煩悩予備校1、2号	PC98	各7,800	各4,700
煩悩予備校2	X68	7,800	4,000
PONYON	PC98,X68	7,800	5,700
星の砂物語	PC98,PC88,X68,MSX2	6,800	4,900
星の砂物語2	PC98,X68	7,800	5,700
舞	PC98	6,800	4,900
魔彩子雀	PC98	8,800	6,400
マーキュリー2	PC98	9,800	7,100
マイト&マジックBOOK3	PC98	12,800	9,900
まなみのどこまでイクの?	PC98	3,800	2,800
マーシャルエイジ	PC98	7,800	5,700
麻雀遊園地	PC98	7,800	5,700
マスターオブモンスターズII	PC98	8,800	6,800
マスターオブモンスターズIIシナリオ集	PC98	5,000	3,800
魔女っ子クミ	PC98	9,800	7,100
魔導物語1、2、3号	PC98	9,800	7,100
ミラージュ	PC98,X68	7,800	6,100
ミュージックラルフ	PC98,PC88	14,800	10,700
ミグレイン	PC98	7,800	6,500
メック・ブリケード	PC98	9,800	8,100
指輪物語、第一巻	PC98	12,800	10,600
妖獣クラブII	X68	7,800	5,700
妖獣クラブカスタム	PC98	7,800	5,700
ヨーロッパ戦線	PC88	12,800	9,900
らんま1/2飛竜伝説	PC98	14,800	11,500
ランスI、II	PC98,PC88,X68,MSX2,タウンズ	各6,800	各4,900
ランスIII	PC98,X68	6,800	4,900
ライフ&デス	PC98,タウンズ	8,800	6,400
ラストバタリオン	X68	8,800	6,400
雷電伝説	タウンズ	9,700	7,500
リーディングカンパニー	PC98	12,800	9,900
レイルロードタイクーン	PC98	11,800	8,600
レミングス	PC98,X68,タウンズ	7,800	6,100
レジオナルパワー2	PC98	9,800	7,100
ROSE(ロゼ)	PC98	7,800	5,700
ロードス島戦記	PC98,X68,MSX2	9,800	7,100
ロードス島戦記2	PC98	9,800	7,100
ロイヤルブラッド	PC88,PC98	7,800	6,100
ロボクラッシュ98	PC98	8,800	6,800
ワイアラエの奇蹟	PC98	7,800	5,700

◇X指定(ドラゴンシティ) ◇校内写生 各号
◇沙織 ◇天使たちの午後シリーズ
以上の4点は、全機種お取り扱いができません。

ブランクディスク(10枚入)TDK、マクセル
5HD 1,000/3.5HD 2,000

注文方法

- 代金は郵便局で現金書留または為替にてお送り下さい。
- 代引(着払い)を希望される方は、電話か葉書にて御注文ください。葉書で御注文される場合は、代引希望と書いて下さい。尚、代引手数料500円必要となります。(送料別)
- 未発売のソフトは予約扱いとなり、発売になり次第発送致します。
- パソコンゲームはほとんどのメーカーを取り扱っております。
- リストにないソフトも扱います。但し、古いソフトを希望される場合は電話にて、在庫を確認して下さい。
- 送料600円税込み(何本でも)北海道、九州、沖縄、離島は800円税込み(何本でも)

申し込み書(例)

フリガナ		TEL	( )
氏名			-
住所	〒		
商品名		機種	メディア

全商品 標準価格より オール20%OFF

●消費税・送料一切不要●

ソフト名	発売機種	定価	販売価格
A列車で行こうIII	PC98	12,800	10,240
ロボクラッシュ	PC98	8,800	7,040
A列車で行こうIII	TOWNS	14,800	11,840
アフターバーナー	X68	9,200	7,360
ジョシュア	PC98	9,700	7,760
アルシャーク	PC98/X68	9,800	7,840
ホーリーナイト	PC98	9,800	7,840
キングズ・クエスト(5)	TOWNS	9,800	7,840
雷電伝説	TOWNS	9,700	7,760
グロス・ドノソチュラント	PC98	14,800	11,840
ダイナソア	PC98/TOWNS	9,800	7,840
ウルティマV	PC98/88VA	9,800	7,840
ウルティマ・トリロジー	TOWNS	12,800	10,240
エメラルドドラゴン	PC98/X68	9,800	7,840
エアコンバットII	PC98	8,800	7,040
シムアース	PC98/X68/TOWNS	12,800	10,240
栄冠は君に2	PC98/TOWNS	9,500	7,600
聖戦士ダンバイン	PC98	9,800	7,840
F-15ストライクイーグルII	PC98/X68	10,800	8,640
ポニオン	PC98/X68	7,800	6,240
億万長者II	PC98	9,800	7,840
ドラゴンスレイヤー英雄伝説II	88SP	9,800	7,840
ロイヤルブラッド	88SR	7,800	6,240
伊忍道	PC98/88	9,800	7,840
ブランディッシュ	PC98	9,800	7,840
大閤立志伝	PC98	9,800	7,840
タイトーチェイスH.Q	TOWNS	9,800	7,840
ワイアット	TOWNS	12,800	10,240
ソードダンサー	PC98	9,800	7,840
キャンペーン版大戦略II	X68	9,800	7,840
銀河英雄伝説	PC98/88SR/X68/MSX2	8,800	7,040
銀河英雄伝説II	PC98/88SR/X68/MSX2	9,800	7,840
銀河英雄伝説 Set	PC98/88SR/X68/MSX2	11,600	9,280
天舞	PC98	12,800	10,240
ジェノサイド2	X68	8,800	7,040
アトラス	PC98/TOWNS	10,800	8,640
ぽっぷるメイル	88SR	8,700	6,960
レジオナルパワーII	PC98	9,800	7,840
スターウォーズ	X68	7,200	5,760
ヨーロッパ戦線	88SR	12,800	10,240
生中継68	X68	9,800	7,840
ヴェルスナーグ戦乱	X68	9,800	7,840
鋼鉄の騎士	PC98	7,800	6,240
シュヴァルツシルトIII	PC98	12,800	10,240
幻影都市	PC98/MSX2	9,800	7,840
サークII	PC98/88SR/MSX2	8,800	7,040
サイレントメビウス	PC98/X68/TOWNS	14,800	11,840
三国志II	PC98/88SR/X68/MSX2	14,800	11,840
ザ・スーパーラスベガスII	PC98/X68	12,800	10,240
サバッシュII	PC98/88SR/X68	9,300	7,440
群雄三国志	PC98	7,800	6,240
斬II	PC98	9,800	7,840
ジーザスII	PC98/88SR	8,800	7,040
XMAC-I	MAC	27,800	22,240
XPC-IV	PC98	39,800	31,840
シムシティ	PC98/X68/TOWNS	9,800	7,840
ウォーサム	TOWNS	8,800	7,040
野球道PLUS	PC98	9,800	7,840
スピンディジー(II)	PC98	8,700	6,960
バトルチェス	TOWNS	8,800	7,040
シュヴァルツシルトII	PC98/X68/88SR/MSX2	9,800	7,840
三国志III	PC98	14,800	11,840
ロードモナーク	PC98/TOWNS	9,800	7,840
ACTOR98	PC98	36,000	28,800
ライフ&デス	PC98	8,800	7,040
ふしぎの海のナディア	PC98	14,800	11,840
プレイメーカーフットボール	PC98	9,800	7,840
ファーストクイーンII	X68	8,800	7,040
グラディウスII	X68	9,800	7,840
ソーサリアン	PC98/88SR/88VA	9,800	7,840
指輪物語(I)	PC98	12,800	10,240
情報将校	PC98	14,800	11,840
ダークレイスII	PC98	7,800	6,240
ダイナソア	88SR	8,700	6,960
マイト&マジックIII	PC98	12,800	10,240
大平洋の嵐DX	PC98/88VA	14,800	11,840
大航海時代	PC98/88SR/X68/MSX2	9,800	7,840
大航海時代	TOWNS	11,800	9,440
大戦略III '90	PC98/X68	9,800	7,840
大戦略III パワーアップキット	PC98	5,000	4,000

ソフト名	発売機種	定価	販売価格
ロードス島戦記II	PC98	9,800	7,840
パワーモンガー	PC98/X68	12,800	10,240
キャメルトライ	X68	8,800	7,040
雀皇登龍門II	PC98	9,800	7,840
出たな!!ツインビー	X68	9,800	7,840
ナイトメア	TOWNS	12,800	10,240
提督の決断	PC98/88SR/88VA/X68/MSX2	14,800	11,840
提督の決断	TOWNS	16,800	13,440
アークスIII	PC98	9,800	7,840
天下統一II	PC98	9,800	7,840
関ヶ原	PC98	12,800	10,240
バトルガール	TOWNS	12,800	10,240
ミュージックラルフ	PC98/88	14,800	11,840
ドラゴン・スレイヤー 英雄伝説	PC98/88SR/MSX2/TOWNS	8,700	6,960
ラストバタリオン	X68	8,800	7,040
ドラッケン	TOWNS	8,800	7,040
ドラッケン	PC98/X68	9,700	7,760
プロサッカー68	X68	9,800	7,840
沈黙の艦隊	PC98	12,800	10,240
ブランディッシュ	TOWNS	9,800	7,840
KIGEN	PC98	9,800	7,840
信長の野望 武将風雲録	PC98/X68/88SR/MSX2	9,800	7,840
信長の野望 戦国群雄伝	PC98/88SR/X68/MSX2	9,800	7,840
銀河英雄伝説II DX＋Set	PC98/X68	12,800	10,240
銀河英雄伝説II DX＋Kit	PC98/X68	5,000	4,000
らんま1/2 飛龍伝説	PC98	14,800	11,840
バトル	X68	12,800	10,240
遥かなるオーガスタ	PC98/X68/TOWNS	12,800	10,240
パロディウスだ!	X68	9,800	7,840
ファースト・クィーン	PC98/X68	8,800	7,040
ファースト・クィーンII	PC98	8,800	7,040
アドバンスドロードモナーク	PC98	9,800	7,840
BURAI(上巻)	PC98/88SR/MSX2	8,800	7,040
BURAI(完結編)	PC98/TOWNS	9,800	7,840
コマンドHQ	PC98	11,800	9,440
LOOPZ	PC98/X68	7,800	6,240
プリンス・オブ・ペルシャ	PC98/X68	9,800	7,840
ブルトン・レイ	PC98/X68	8,800	7,040
ブルトン・レイ シナリオエディタ	PC98	5,800	4,640
フレイ(FRAY)	MSX2	7,800	6,240
星の砂物語	PC98/88SR/X68/MSX2	6,800	5,440
ポピュラス	PC98/X68	9,800	7,840
マーキュリー	PC98/X68	8,800	7,040
マスターオブモンスターズ2	PC98	8,800	7,040
CCT98III	PC98	20,000	16,000
MIDI サウルス	MSX2	19,800	15,840
笑うセールスマン	PC98	3,980	3,180
アトラス	TOWNS	10,800	8,640
メルヘンメイズ	X68	8,800	7,040
森田の将棋II	PC98/X68	10,000	8,000
やじうまペナントレース1991	PC98/88SR	9,800	7,840
闇の血族 上巻	X68	8,800	7,040
闇の血族 下巻	X68	8,800	7,040
闇の血族	TOWNS	12,800	10,240
ラ・グーン	X68	8,800	7,040
ランペルール	PC98/88SR/X68/MSX2	9,800	7,840
ランペルール	TOWNS	11,800	9,440
RYU 哭きの竜	PC98/X68	11,600	9,280
リングマスターII	X68	8,800	7,040
ダイナソア	TOWNS	9,800	7,840
レミングス	PC98	9,800	7,840
オメガ	PC98	8,700	6,960
斬IIシナリオコレクション	PC98	4,200	3,360
レッドストームライジング	PC98	10,800	8,640
ロードス島戦記	PC98/88VA/MSX2/X68	9,800	7,840
ロードス島戦記・福神漬	PC98/MSX2	3,800	3,040
ワールドゴルフIII	PC98/88SR/X68	8,800	7,040

美少女グラフィクスコーナー

ソフト名	発売機種	定価	販売価格
ホール	PC98	8,800	7,040
アズユーライク VOL.1	PC98/88SR/X68/MSX2	6,800	5,440
コスミックサイコ	PC98/88/X68/MSX2	7,800	6,240
FOXYII	PC98/X68/MSX2	7,800	6,240
魔女っ子クミ	PC98	9,800	7,840
ナイキ	PC98	7,800	6,240
イルミナ!	PC98/88SR/MSX2	6,800	5,440
ELLE	PC98/TOWNS/X68	7,800	6,240
マスターオブエレメンタル	PC98	9,800	7,840
D・P・S SG set2	PC98/88VA/X68/TOWNS	6,800	5,440
それゆけナンパくん	PC98/TOWNS	6,800	5,440
ナイトシーブ	PC98	6,800	5,440
アリスの館	TOWNS	6,800	5,440
バーディーワールド	PC98	5,800	4,640
星の砂物語II	PC98/X68	7,800	6,240
闘神都市	MSX2	6,800	5,440
CAL(2)	PC98/X68	7,800	6,240
ボクサーメーカー	PC98	9,800	7,840
きゃんきゃんバニー スペリオール	PC98/88SR/X68/MSX2	6,800	5,440
妖獣クラブII	X68	7,800	6,240
ビースト2	PC98	8,800	7,040
シャングリラ	PC98/TOWNS/X68	7,800	6,240
きゃんきゃんバニースピリッツ	PC98/X68/MSX2	7,800	6,240
キミだけに愛を	PC98/X68/MSX2	7,800	6,240
早乙女学園 ブルーウインド	PC98/88SR/X68/MSX2	7,800	6,240
ジョーカー2	PC98/X68	7,800	6,240
KISS	PC98	7,800	6,240
雀ボーグすずめ	PC98/88SR/MSX2	7,800	6,240
スーパーバトルスキンパニック	PC98	9,800	7,840
ストロベリー大戦略	PC98/X68	6,800	5,440
KIDS	PC98	6,800	5,440
スイートエモーション	PC98/X68	7,800	6,240
ミラージュ	PC98	7,800	6,240
花よりダンゴ	PC98	6,800	5,440
狂った果実	PC98	7,800	6,240
キャメルクエスト	PC98	9,800	7,840
DOR	PC98	6,800	5,440
パラダイス	PC98	7,800	6,240
ギディ	PC98	7,800	6,240
D.P.S.	PC98/88SR/X68	5,800	4,640
D.P.S. SG	PC98/88VA/X68/TOWNS/MSX2	6,800	5,440
DE・JA	PC98/88SR/X68/MSX2	6,800	5,440
電脳学園(4)	PC98	9,800	7,840
ランス(3)	PC98/X68	6,800	5,440
闘神都市	PC98/TOWNS/X68/MSX2	6,800	5,440
マーシャルエイジ	PC98	7,800	6,240
ドラゴンナイト	PC98/88SR/X68/MSX2	6,800	5,440
ドラゴンナイト2	PC98/88SR/X68/MSX2	7,800	6,240
魔彩子省	PC98	8,800	7,040
うるま	PC98	6,800	5,440
ドラゴンナイトIII	PC98	7,800	6,240
BEAST	MSX2	7,800	6,240
煩悩予備校(2)	PC98/X68	7,800	6,240
クインティアロード	PC98/X68	8,800	7,040
ピーチアップ総集編	MSX	6,800	5,440
ストラッシュ	PC98	7,800	6,240
フラッシュポイント	PC98	3,500	2,800
ピュアマイドール	PC98/88SR	8,800	7,040
ブラッドシード	PC98	7,800	6,240
麻雀遊園地	PC98	7,700	6,160
華麗なる人生	PC98	8,800	7,040
D・P・S SG set3	PC98/88VA	6,800	5,440
D・P・S SG set3	TOWNS/X68	6,800	5,440
秘密の花園	PC98	7,800	6,240
ホットプリント	PC98	7,800	6,240
プリンセスメーカー	PC98	14,800	11,840
クインティア	PC98	8,800	7,040
煩悩予備校	PC98/X68	7,800	6,240
ポッキー	PC98/88SR/MSX2	7,800	6,240
ポッキー2	PC98/88SR	8,800	7,040
2069AD	PC98/TOWNS/X68	6,800	5,440
ギゼ	PC98	7,800	6,240
Bacta	PC98	7,800	6,240
満開電飾	PC98	7,800	6,240
妖獣クラブカスタム	PC98	7,800	6,240
やりたい放題2	PC98/88SR/X68/MSX2	6,800	5,440
風雅セレクション(I)	PC98	8,800	7,040
妖獣クラブ	X68	6,800	5,440
ごめんねエンジェル	PC98	8,800	7,040
ランス	PC98/88SR/X68/TOWNS/MSX2	6,800	5,440
ランス2	PC98/X68/MSX2/88SR	6,800	5,440
RUNRUN狂走曲	PC98/88SR	7,800	6,240
ドラゴンピンク	PC98/X68	8,800	7,040
恋の長野慕情	PC98	7,800	6,240
舞	PC98	6,800	5,440
レイ・ガン(RAY・GUN)	PC98/88SR/X68	6,800	5,440
女教師	PC98	7,800	6,240
私をゴルフに連れてって	PC98/88SR/MSX2	7,800	6,240

商品リストの見方

●PC98……PC-9801シリーズ用のソフトです。5インチと3.5インチの2つのメディアがあります。商品により1メディアのみの発売のものもありますのでご注意ください。
●88SR……PC8801SR以降の機種で動作するソフトです。PC-8801およびPC-8801mkIIでは動作致しません。
●88VA……PC-8801VAシリーズのみで動作するソフトです。
●X68……X6800シリーズで動作するソフトです。
●TOWNS……FM-TOWNSシリーズで動作するソフトです。
●MSX2……MSX2、MSX2+及びMSXturboRで動作するソフトです。
●MSX2+……MSX2+及びMSXturboRで動作するソフトです。
●MSX turboR…MSX turboRのみで動作するソフトです。

▶尚、リストにない商品・機種も豊富に取り揃えておりますので、お気軽にお問い合わせ下さい。

お求め方法

●お送りする商品はすべて新品です。
●住所・氏名・電話番号・商品名・使用機種・メディアを記入した申込書と共に現金書留もしくは為替にてご注文下さい。代金引換をご希望の場合は電話または必要事項を記入したはがきでお申し込み下さい。(尚、代金引換手数料として1本につき500円が必要です。)
●左のリストに載っていない商品もすべて定価の20%引きです。
●消費税は必要ありません。
●商品リストの中には、未発売のものも含まれている場合があります。未発表の商品をご注文の場合は、予約扱いとし発売され次第、送品させていただきます。

お申し込み・お問い合わせ

グランプリソフト 通信販売 係

〒537 大阪市東成区中道4丁目6-9
(平成ビル4階)
電話 06(973)7060
営業時間/11:00~18:00(日・祝休業)

AOYAMA WORLD IN
FOR THE EVOLUTION OF YOURLIFE

グーンとお得な下取りシステム。 ゆうゆうお支払いは8ヶ月先から。 お支払いはナント！84回まで。

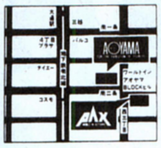

札幌店 札幌市中央区南2条西3丁目 リンクエギビル3F ■営業時間／10:00～19:30

札幌AAX店 札幌市中央区南2条西2丁目 ブロックビル6F ■営業時間／11:00～19:30

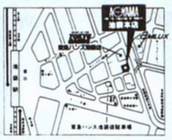

池袋本店
豊島区東池袋1-28-1
■営業時間／11:00～19:00

電話でのご注文の場合 (03)3987-7771 ●北海道受注センター 011-251-6771 ●九州受注センター 092-716-7771 〈取引銀行〉住友銀行池袋支店 〈口座番号〉普通 1065392

NEC EPSON PC-9801 PC-286 PC-386

もっと割引いたします。

PC-9801FA2

PC-9801FA2(486SX本体FM音源付)	¥458,000
CU-14KD(.28 14インチカラーCRT)	¥ 89,800
PC-マウス	¥ 6,800
フロッピーディスケット(5'2HD 10枚)	サービス品

定価合計¥554,600➡現金特価
●お支払い例●
クレジットはTelにてお問合せ下さい

PC-9801DS2

PC-9801DS2(32ビット本体FM音源付)	¥358,000
CU-14FD(.31 14インチカラーCRT)	¥ 74,800
AP-900PC(48ドット熱転写プリンタ)	¥ 94,800
PC-マウス	¥ 6,800

定価合計¥534,400➡~~¥338,000~~
●お支払い例●
~~¥17,200~~×24回 | ~~¥12,000~~×36回 | ~~¥9,600~~×48回

PC-9801DX2

PC-9801DX2(16ビット本体FM音源付)	¥318,000
CU-14FD(.31 14インチカラーCRT)	¥ 74,800
PC-PR150T(24ドット熱転写プリンタ)	¥ 64,800
PC-マウス	¥ 6,800
フロッピーディスケット(5'2HD 10枚)	サービス品

定価合計¥464,400➡¥276,000
●お支払い例●
¥18,400×18回 | ¥9,700×36回 | ¥8,800×42回

PC-9801CS2

PC-9801CS2(32ビット12インチCRT付本体)	¥398,000
BJ-10V Select	¥ 79,800
プリンターケーブル	¥ 6,800
PC-マウス	¥ 6,800

定価合計¥491,400➡¥360,000
●お支払い例●
¥18,000×24回 | ¥12,500×36回 | ¥10,000×48回

PC-9801NSIT

PC-9801NS1T(32ビット本体ノート型)	¥288,000
PC-マウス	¥ 6,800
キャリングケース	¥112,000

定価合計¥306,800➡現金特価
●お支払い例●
クレジットはTelにてお問合せ下さい

もっと割引いたします。

PC-286VJ-STD

PC-286VJ-STD(16ビット本体)	¥228,000
CU-14FD 0.31 14インチカラーCRT	¥ 74,800
フロッピーディスケット	サービス

定価合計¥302,800➡¥199,000
●お支払い例●
¥18,600×12回 | ¥10,100×24回 | ¥7,000×36回

PC-386GE-5/2

PC-386GE-5/2(32ビット本体FM音源付)	¥298,000
CU-14FD(.31 14インチカラーCRT)	¥ 74,800
AP-900PC(48ドット熱転写プリンタ)	¥ 94,800
PC-マウス	¥ 6,800

定価合計¥474,400➡¥293,000-
●お支払い例●
¥14,800×24回 | ¥10,300×36回 | ¥8,200×48回

PC-386GS5/2

PC-386GS5/2(32ビットハイレゾ本体)	¥398,000
XC-1498CII(.28 14インチカラーCRT)	¥107,000
HC-100ES(SCSI 100MB)	¥138,000

定価合計¥643,000➡~~¥448,000~~
●お支払い例●
~~¥22,500~~×24回 | ~~¥15,600~~×36回 | ~~¥12,400~~×48回

PC-286CLUB

PC-286CLUB(16ビットFM音源付)	¥168,000
CU-14FD(.31 14インチカラーCRT)	¥ 74,800
MS-DOS VER3.3D	¥ 9,800

定価合計¥252,600➡¥164,800
●お支払い例●
¥8,400×24回 | ¥5,800×36回 | ¥3,800×60回

PC-386NOTE

PC-386NOTE AE	¥238,000
PC-RDC(RAMドライブカード)	¥ 30,000
PC-PR150N(48ドット熱転写プリンタ)	¥ 69,800
プリンターケーブル	¥ 4,800

定価合計¥342,600➡¥238,000
●お支払い例●
¥22,100×12回 | ¥12,000×24回 | ¥8,300×36回

★★★★★NEC EPSON★超特価展示品!!★★★★★★★★★★★★★★★★★★★★

PC-9801NS E 40
¥255,000
PC-9801NS/E40(32ビット本体40MB/ノート型) ¥418,000
定価合計¥418,000➡~~¥295,000~~

PC-386 NOTE W2
¥158,000
PC-386note W2(32ビット本体ノート型) ¥278,000
定価合計¥278,000➡¥158,000

PC-9801 NC
¥488,000
PC-9801NC ¥598,000
定価合計¥598,000➡¥448,000

EPSON PC-386 P
¥227,000
PC-386P ¥268,000
CU-14FD(.31 14インチカラーCRT) ¥ 74,800
定価合計¥342,800➡¥227,000

PC-286 CLUB CU-14FD
¥138,000
PC-286CLUB(16ビット本体FM音源付) ¥168,000
CU-14FD(.31 14インチカラーCRT) ¥ 74,800
定価合計¥242,800➡¥138,000

CU-14FD
¥39,800
CU-14FD(.31 14インチカラーCRT) ¥ 74,800
定価合計¥74,800➡¥39,800

PC-9801DA 2
¥318,000
PC-9801DA2(32ビット本体FM音源付) ¥448,000
XC-1498CII(.28 14インチカラーCRT) ¥107,000
定価合計¥555,000➡~~¥328,000~~

PC-9801DS 2
~~¥299,800~~
PC-9801DS2(32ビット本体FM音源付) ¥358,000
PC-KD882(.31 15インチカラーCRT) ¥ 89,800
定価合計¥437,800➡~~¥299,800~~

PC-9801DX 2
¥223,000
PC-9801DX2(16ビット本体FM音源付) ¥318,000
CU-14FD(.31 14インチカラーCRT) ¥ 74,800
定価合計¥402,800➡~~¥238,000~~

PC-286VG STD
¥159,000
PC-286VG-STD(16ビット本体) ¥268,000
PC用FM音源ボード(EMS対応) ¥ 19,800
定価合計¥287,800➡¥159,000

PC-386GE 5
¥243,000
PC-386GE5(32ビット本体FM音源付) ¥298,000
CU-14KD(.28 14インチカラーCRT) ¥ 89,800
定価合計¥387,800➡¥254,000

PC-98DO+
¥228,000
PC-98DO+(8ビット+16ビット本体) ¥278,000
CU-14FD(31. 14インチカラーCRT) ¥ 74,800
定価合計¥362,800➡¥269,000

緑電子 びるとN40 (NSIE内蔵用40M) **¥52,800** 定価合計¥98,000➡¥52,800	緑電子 びるとN80 (NSIE内蔵用80M) **¥72,800** 定価合計¥108,000➡¥72,800	アイテック DH130 (130MB SCSI) **¥98,000** 定価合計¥148,000➡¥98,000
キヤノン BJ-10V (48ドットインクジェットプリンタ) **¥44,800** 定価合計¥74,800➡¥44,800	エプソン VP-135OPC (24ドット136桁プリンタ) **¥57,800** 定価合計¥95,800➡¥57,800	エプソン GT-1000 (イメージスキャナ ケーブル付) **¥58,800** 定価合計¥87,300➡¥58,800
CRC CRC SC40D (40M SCSI) **¥54,800** 定価合計¥79,800➡¥54,800	アクセル AHD-100FX (100M SCSI) **¥82,600** 定価合計¥118,000➡¥82,600	アイテック DH100 (100MB SCSI) **¥97,000** 定価合計¥138,000➡¥97,000
アイテック DH-180 (180MB SCSI) **¥129,000** 定価合計¥138,000➡¥97,000	オムロン MD24FP5V (2400bポケットモデム) **¥25,980** 定価合計¥36,800➡¥25,980	エプソン AP-900PC (48ドット熱転写) **¥53,800** 定価合計¥36,800➡¥53,800

PC-9801/PC-286ソフト&周辺機器

限定お買得品も金利大幅ダウンのクレジットを御利用いただけます。
※プリンターは合せてカットシートフィーダもお買い上げいただきますとより便利に御利用いただけます。

EPSON LP-2000	レーザープリンタ	¥198,000➡現金特価
CRC FD3.5WS	3.5インチ2ドライブ	¥ 43,800➡¥ 31,800
CRC FD3.5WH	5インチ2ドライブ	¥ 53,800➡¥ 37,800
CRC IHE-80	NSIE用80M	¥108,000➡¥ 78,800
アクセル FDC-311	3.5インチ1ドライブ	¥ 26,800➡¥ 19,200
アクセル FDC-312	3.5インチ2ドライブ	¥ 46,800➡¥ 31,800
EPSON AP-300PC	48ドット熱転写プリンタ	¥ 59,800➡¥ 44,800
CRC IHE40	NS/E40MBHDD	¥ 98,000➡¥ 68,800
EPSON AP-900PC	48ドット熱転写プリンタ	¥ 94,800➡¥ 55,000
EPSON GT-1000	イメージスキャナ	¥ 79,800➡¥ 55,000
EPSON GT-6000	A4イメージスキャナ	¥178,000➡¥125,000
EPSON HG-4000PC	48ドットインクジェットプリンタ	¥198,000➡¥135,000
八戸 FM Station	ノート用FM音源	¥ 39,800➡¥ 33,800
EPSON VP-1350PC	24ドット136桁プリンタ	¥ 96,800➡~~¥ 65,000~~
EPSON VP-1700PC	24ドット水平136桁プリンタ	¥168,000➡¥128,000
NEC PC-9801-26K	FM音源ボード	¥ 25,000➡¥ 19,800
NEC PC-9872R	マウス	¥ 10,000➡¥ 8,000
NEC PC-PR150N	48ドット熱転写プリンタ	¥ 69,800➡¥ 54,800
NEC PC-PR150VH	48ドット熱転写プリンタ	¥ 99,800➡~~¥ 69,800~~
NEC PC-PR201/45	24ドット136桁プリンタ	¥ 95,000➡¥ 66,000
NEC PC-PR201/60	24ドット136桁プリンタ	¥135,000➡¥ 96,000
ICM C640	40MB SCSI	¥ 88,000➡¥ 67,200
ICM C680	80MB SCSI	¥118,000➡¥ 88,500
ICM PACK-A80	EPSON内蔵用	¥128,000➡¥ 96,000
ICM PACK-E40II	NSIE内蔵用	¥ 88,000➡¥ 68,000
SNEリトルオーケストラLS	FM音源ボード	¥ 20,000➡¥ 15,000
SNE SOUND MUSICIAN	譜面入力ソフト	¥ 25,000➡¥ 20,500
ニーズ TK-2	テンキーパット	¥ 13,000➡¥ 6,500
NEC COMSTARZ CLUB24/5	2400ボーモデム	¥ 39,800➡~~¥ 29,800~~
オムロン MD-24FB5V	2400ボーモデム	¥ 39,800➡¥ 27,400
オムロン HS-10RII	ハンディスキャナ	¥ 49,800➡¥ 35,600
オムロン HS-7RII	ハンディスキャナ	¥ 39,800➡¥ 27,200
ニーズ TN-98A	100～400切替マウス	¥ 9,800 ➡¥ 7,800
メルコ EMJ-2000R	EMSボード	¥ 29,000➡¥ 23,200
オムロン MD-1200AIII	1200ボーモデム	¥ 19,800➡¥ 13,800
メルコ EMJ-4000R	EMSボード	¥ 44,800➡¥ 35,800
キヤノン BJ-330J	48ドット136桁プリンタ	¥208,000➡¥139,800
ICM INTER100WN	100MB SCSI	¥128,000➡¥ 96,000
ICM INTER180WN	180MB SCSI	¥198,000➡¥148,500
ICM PACK-A40	NOTE-A用内蔵HDD	¥138,000➡¥ 89,800
緑電子 DOODA!40	40MB SCSI	¥ 88,000➡¥ 65,000
ニーズ TN-F3E	FM音源ボード(EMS対応)	¥ 19,800➡¥ 9,800
ロジテック LHD-S100NT	100MB SCSI	¥128,000➡¥ 99,800
ロジテック SHD-40T	40MB SASI	¥ 79,800➡¥ 63,000
I/O PIO-98NT-2MC	NECノート用RAM	¥ 40,000➡¥ 29,800
キヤノン BJ-10Vセレクト	48ドットインクジェットプリンタ	¥ 79,800➡¥ 63,800
キヤノン LBP-B406E	レーザーショット	¥398,000➡現金特価
メルコ RCS-2000	NECノート用RAM	¥ 39,800➡¥ 29,800
メルコ RCS-4000	NECノート用RAM	¥ 74,800➡¥ 55,300
ローランド ミュージ郎	MIDIユニット	¥158,000➡¥127,800
ローランド ミュージ郎Jrボード	MIDIユニット	¥ 59,800➡¥ 48,800
ローランド ミュージ郎 Jr NOTE	MIDIユニット	¥ 93,000➡¥ 79,000
ICM HC-180ES	180MHDD SCSI	¥218,000➡¥155,000
緑電子 LITTLE E-FS	3.5インチ1ドライブ	¥ 24,800➡¥ 18,800
緑電子 LITTLE E-FW	3.5インチ2ドライブ	¥ 44,800➡¥ 31,800
緑電子 横浜Y-040	40MHDD SCSI	¥118,000➡~~¥ 78,000~~
緑電子 横浜Y-100	100MHDD SCSI	¥158,000➡~~¥104,000~~
緑電子 DOODA!100	100MB SCSI	¥118,000➡¥ 82,000
ICM HC-100ES	100MHDD SCSI	¥138,000➡¥ 98,800
ICM HC-135ES	135MHDD SCSI	¥188,000➡¥134,800

東京都豊島区東池袋1-27-12 明治生命池袋ビル 〒170　池袋店 東京都豊島区東池袋1-28-6 〒170　USED SHOP 東京都豊島区東池袋1-28-1タクトビル

「各店のお休み」
4月のお休み／2日(木)・9日(木)・16日(木)・23日(木)・30日(木)
3月のお休み／5日(木)・12日(木)・19日(木)・26日(木)

各店にてEPSONブースを常設、よりわかりやすく商品の御説明をいたしております。

●クレジット例には、消費税及び送料等が全て含まれております。このままの金額で月々お支払い下さい。

お支払いはナント!84回まで。　**業**界一番のスーパークレジットで。　**学**生の味方、キャンバスクレジットがますますワイドに。　AOYAMA WORLD IN FOR THE EVOLUTION OF YOURLIFE

〔各店のお休み〕
4月のお休み／2日(木)・9日(木)・16日(木)・23日(木)・30日(木)
3月のお休み／5日(木)・12日(木)・19日(木)・26日(木)

ご注文はご来店でもお電話でも…

PC-9801/PC-286お問い合せ・御注文
03-3986-9801

お客様相談定
03-3987-7795

すでにご注文いただいている商品のお届け時期(納期)や、メンテナンス、その他のお問い合せは上記へお電話下さい。(10:30〜19:00)土・日・祭〈休み〉

AOYAMA
WORLD IN
FOR THE EVOLUTION OF YOURLIFE

電話受付時間 ■月曜日〜金曜日 10:30〜20:00
■土・日曜日・祭日 10:30〜19:00

電話でのご注文の場合

東京 ☎03-3987-7771
札幌 ☎011-251-6771
福岡 ☎092-716-7771

ファクシミリでご利用の場合
☎03-3985-5221

NEC EPSON PC-9801 PC-286 PC-386

PC-9801GS model 1
- PC-9801GSmodel1(MS-Windows・オーサウェア2付) ¥698,000
- PC-98GS-C1(15インチカラーCRT) …… ¥138,000

定価合計¥836,000➡¥618,000
●お支払い例●

¥25,700×30回	¥17,100×48回	¥14,400×60回

PC-98DO
- PC-98DO+(16ビット本体FM音源付) …… ¥278,000
- CU-14FD(14インチカラーCRT) …… ¥ 74,800

定価合計¥352,800➡¥238,000
●お支払い例●

¥12,000×24回	¥8,300×36回	¥6,700×48回

PC-H98S model 8-002
- PC-H98Smodel 8-002(80486S×20MHZ) …… ¥548,000
- CU-14KD(0.28 14インチカラーCRT) …… ¥ 89,800

定価合計¥637,800➡¥458,000
●お支払い例●

¥23,000×24回	¥16,000×36回	¥12,700×48回

PC-9801FA2
- PC-9801FA2(486SX本体FM音源付) ¥458,000
- CU-14FD(14インチカラーCRT) …… ¥ 74,800
- PCマウス …… ¥ 6,800
- VP-1350PC(24ドットシリアルプリンター) …… ¥ 96,800

定価合計¥636,400➡現金特価
●お支払い例●
クレジットはTelにてお問合せ下さい

PC-9801DX2
- PC-9801DX2(16ビット本体FM音源付) …… ¥318,000
- PC-KD854N(14インチカラーCRT) …… ¥ 84,800
- AP-900PC(48ドットカラープリンター) …… ¥ 94,800

定価合計¥497,600➡¥293,000
●お支払い例●

¥14,800×24回	¥10,300×36回	¥8,200×48回

PC-286GE2
- PC-286GE2(32ビット本体FM音源付) …… ¥298,000
- CU-14KD(14インチカラーCRT) …… ¥ 89,800
- BJ-10V(48ドットバブルジェットプリンター) …… ¥ 74,800
- プリンターケーブル …… ¥ 4,800

定価合計¥467,400➡¥299,000
●お支払い例●

¥15,000×24回	¥10,500×36回	¥8,300×48回

PC-386GS512
- PC-386GS512(32ビット本体FM音源スラッシュ付) …… ¥398,000
- CR-5500(15インチハイレゾモニター) …… ¥168,000
- ドータA100(100Mハードディスク) …… ¥118,000

定価合計¥684,000➡¥520,000
●お支払い例●

¥26,100×24回	¥18,200×36回	¥12,200×60回

PC-386P
- PC-386P(32ビット本体FM音源付) …… ¥268,000
- CU-14KD(0.28 14インチカラーCRT) …… ¥ 89,800
- PC-マウス …… ¥ 6,800

定価合計¥364,600➡¥249,000
●お支払い例●

¥23,100×12回	¥12,500×24回	¥8,700×36回

PC-286VJ-STD
- PC-286VJ-STD(16ビット本体FM音源付) …… ¥228,000
- CU-14KD(14インチカラーCRT) …… ¥ 89,800
- PC-マウス+マウスパット+ポケット …… ¥ 9,800
- JOY-STATION+JOYパット …… ¥ 13,780

定価合計¥341,380➡¥238,000
●お支払い例●

¥22,200×12回	¥12,000×24回	¥8,400×36回

PC-386noteW
- PC-386noteW(32ビット本体ノート型) …… ¥278,000
- BJ-10V(48ドットバブルジェットプリンター) …… ¥ 74,800
- プリンターケーブル …… ¥ 4,800

定価合計¥357,600➡¥245,000
●お支払い例●

¥19,000×15回	¥12,300×24回	¥8,600×36回

★★★NEC EPSON★DTM・ビジネスソフト超特価品!!★★★★★★★★★★★★★★

商品	価格	定価合計
ミュージ郎	~~¥127,800~~	定価合計¥158,000➡現金特価
ミュージ郎300	現金特価	定価合計¥88,000➡現金特価
ミュージ郎500	現金特価	定価合計¥145,000➡現金特価
ミュージ郎Jr.NOTE	¥77,800	定価合計¥93,000➡¥77,800
ミュージ郎Jr.BOARD	¥48,800	定価合計¥59,800➡¥48,800
MA-12C×2(アンプ付スピーカー)	~~¥23,800~~	定価合計¥28,000➡現金特価
EPSON MS-Windows Ver3.0	¥19,800	定価合計¥25,000➡¥19,800
NEC MS-Windows Ver3.0	¥19,800	定価合計¥25,000➡¥19,800
一太郎 Ver4.3	現金特価	定価合計¥58,000➡現金特価
花子 Ver2.0	現金特価	定価合計¥58,000➡現金特価
ロータス 1-2-3 2.3J	~~¥68,600~~	定価合計¥98,000➡現金特価
パワーベース	現金特価	定価合計¥19,400➡現金特価
Z' STAFF KID 98	~~¥22,400~~	定価合計¥28,000➡現金特価
TORBOC++1.0	現金特価	定価合計¥29,800➡現金特価
オーシャノグラフィII	現金特価	定価合計¥22,000➡現金特価
RCM Ver2	現金特価	定価合計¥58,000➡現金特価
The CARD 3+	現金特価	定価合計¥58,000➡現金特価
アスカ ASKA	現金特価	定価合計¥32,000➡現金特価
Let's アイリス 4.0	現金特価	定価合計¥58,000➡現金特価
マルチプラン 4.0	現金特価	定価合計¥68,000➡現金特価
大番頭 Ver3.0	¥187,500	定価合計¥250,000➡¥187,500
大福帳	¥58,500	定価合計¥78,000➡¥58,500
TOP財務会計(Aシステム)	¥73,500	定価合計¥98,000➡¥73,500
称生II	¥60,000	定価合計¥80,000➡¥60,000
5段パソコンラック	¥14,300	定価合計¥38,000➡¥14,300
4段パソコンラック	¥12,800	定価合計¥29,800➡¥12,800
3段パソコンラック	¥9,800	定価合計¥13,000➡¥9,800

アオヤマ サプライ品フェア
※店舗のみ実施

〈フロッピーディスク〉
- (有名メーカー)5' 2HD 10枚 …… ¥580より
- (有名メーカー)3.5' 2HD 10枚 …… ¥1,680より

〈フロッピーケース〉
- (5'用) 200枚収納 …… ~~¥2,280~~
- (5'用) 100枚収納 …… ¥580
- (5'+3.5'用) 120枚収納 …… ¥880

〈マウス 他〉
- (PC用)マウス …… ¥1,400より
- クリップホルダー+マウスパット+PC用マウス(200カウント) ¥1,680

※この他にも、いろんな商品をとりそろえておりますので、是非ご来店下さい。

ソフト注文書

氏　名(フリガナ)

御住所 〒

TEL (　　)

本体機種
インチ　2DD 2HD CD-ROM

商品名	割引金額

郵送料

合計金額

郵送料は、ソフト、1本360円 2本670円
その他670円、宅急便1,000円

03 (3987) 7771 東京
011 (2 5 1) 1777 札幌

定休日:木　送料を忘れずに御注文下さい。
(土・日・祭日SHOPは営業致しております)

すでに、注文いただいているお客様のお届け時間やその他のお問い合わせは、上記へお電話ください。

送り先:〒060 札幌市中央区南2条西3丁目リンクエキビル
FAXによる商品のお問い合わせは24時間下記のNo.で……03-3985-5221

●ソフトのご注文のみご使用下さい。
●価格はお電話にてご確認下さい。

AOYAMA FOR THE EVOLUTION OF YOURLIFE

フレッシャーズセール開催中!!全品特価にて大提供!!

X68000 XVI Compact登場/お申込受付中

ワールド イン アオヤマにはX68000専門スタッフが常時待機、購入のアドバイスから新作ソフト情報まで購入後のサービスが全く違います。

SHARP X68000

X68000万全のサポート

AOYAMAにて購入のX68000は万一故障の場合でも全国どこでも出張サービスがうかがいます。 万一の場合ワールドインアオヤマサポート係にお電話下さい。お客様のお名前と電話番号だけで手続きは完了。

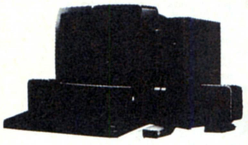

X68000 CZ-634C-TN
- CZ-634C-TN(2M本体16MHz)……¥368,000
- CZ-607D-TN(31 14インチチューナー付)¥ 99,800
- 3M フロッピーディスケット……¥ 9,000
- 定価合計¥476,800➡現金特価
- クレジットは、お電話にて御問い合わせください。

X68000 CZ-634C-TN
- CZ-634C-TN(2M本体16MHz)……¥368,000
- CZ-614D-TN(31 15インチチューナー付)¥135,000
- 3M フロッピーディスケット……¥ 9,000
- 定価合計¥512,000➡現金特価
- クレジットは、お電話にて御問い合わせください。

CZ-634C-TN
- CZ-634C-TN……¥368,000
- CZ-606D-TN……¥ 79,800
- AP-900……¥ 92,800
- プリンターケーブル……¥ 4,800
- 定価合計¥550,400➡¥369,800
- クレジットは、お電話にて御問い合わせください。

CZ-644C-TN
- CZ-644C-TN……¥518,000
- CZ-6060-TN……¥ 79,800
- 定価合計¥597,800➡現金特価
- クレジットは、お電話にて御問い合わせください。

CZ-644C-TN
- CZ-644C-TN(2M本体16MHz80MHDD)……¥518,000
- CZ-614D-TN(31 15インチチューナー付)……¥135,000
- 3Mフロッピーディスケット……¥ 9,000
- 定価合計¥662,000➡現金特価
- クレジットは、お電話にて御問い合わせください。

■買ったお客様でしかわからないこのサービス ――― ぜったいX-68000を買うならアオヤマがオトク

★今回当社にてX-68000をお買い上げいただいたお客様に限り大特価にてお届けいたします。★
CZ-8NJ2(インテリジェントコントローラー)〔¥23,800〕を特価¥16,900
四段式X-68000専用パソコンラック 〔¥28,000〕を特価¥ 8,900

★以前お買い上げいただいたお客様にも特価でご奉仕★
AP-900+X-68000ケーブル(48ドットカラー熱転写フリンター)〔¥105,800〕を特価¥56,900
コミュニケーションPR068K+MD24FP5V(オムロンモデム) 〔¥ 56,600〕を特価¥41,500

X68000通信キット
- MD24FP5V(2400b MNP5モデム)……¥ 36,800
- た〜みのる(通信ソフト)……¥ 17,800
- 定価合計¥54,600➡¥39,900
- クレジットは、お電話にて御問い合わせください。

X68000MIDIセットI
- SX68M……¥ 19,800
- CM32L……¥ 69,000
- MA12AV×2……¥ 28,000
- 定価合計¥117,600➡¥94,000
- クレジットは、お電話にて御問い合わせください。

X68000MIDIセットII
- SX-68MII……¥ 21,000
- CM-64……¥129,000
- MA-12AY×2……¥ 28,000
- 定価合計¥178,000➡¥149,000
- クレジットは、お電話にて御問い合わせください。

X68000全国出張サポート

私共にて購入いただきましたX68000はどこでも出張サポートが受けられます。シャープXPRO SHOP加入のプロショップです。

CZ-653C-BK / CZ-606D-BK ¥218,000 CZ-8NJ2+ソフト2本サービス
- CZ-653C-BK(1M本体)……¥285,000
- CZ-6060-BK(31 14インチカラーCRT)¥ 79,800
- 定価合計¥382,400➡¥226,000

CZ-604C-TN / CZ-606D-TN CZ-8NJ2+ソフト2本サービス ¥268,000
CZ-8NJ2+ソフト2本サービス
- CZ-604C-TN……¥348,000
- CZ-6060-TN……¥ 79,800
- 住友 3M52HD……サービス品
- 定価合計¥427,800➡¥268,000

CZ-623C-TN / CZ-606D-TN CZ-8NJ2+ソフト2本サービス ¥328,000
- CZ-623C-TN……¥498,000
- CZ-6060-TN……¥ 79,800
- CZ-8NJ2+ソフト2本サービス
- 定価合計¥577,800➡¥328,000

CZ-634C-TN / CZ-603D ¥299,000
- CZ-634C-TN……¥368,000
- CZ-603-D(限定12台)……¥ 79,800
- 定価合計¥447,800➡¥299,000

SHD-40 特価 ¥62,000

SHD-80 特価 ¥95,000

TX-130 限定5台 特価 ¥128,000

TX-180 特価 ¥96,800

X68000ソフト&周辺機器

※プリンターは合せてカットシートフィーダもお買い上げいただきますとより便利に御利用いただけます。

システムサコムSX-68MII	MIDIボード	¥ 19,800➡¥15,250	システムサコム Mu-1 Super	MIDI用ソフト	¥ 39,800➡¥ 29,800	SHARP CZ-6BE1B	IMB増設RAM	¥ 28,000➡¥ 21,800	SHARP BF-68PRO	テレビフィルター	¥ 19,800➡¥ 14,800
アイテック TX-80	80MB HDD	¥108,000➡¥80,000	SHARP CZ-8PC5	80桁無転写プリンタ	¥ 94,800➡¥ 69,800	SHARP JX-220XB	イメージスキャナ	¥168,000➡¥134,400	SHARP CZ-68M1A	MIDIボード	¥ 26,800➡¥ 19,800
10データP10-68E1A	IMB増設RAM	¥ 25,000➡¥17,800	SHARP 10-735X	136桁インクジェットプリンタ	¥248,000➡¥168,000	SHAPP CZ-8NJ2	インテリジェントコントローラー	¥ 23,800➡¥ 18,800	アイレム X Stor40	HDD	¥118,000➡¥ 89,800
SHARPマルチワード	マルチワープロソフト	¥ 32,000➡¥24,000	ハル研 HGS-68	ファインスキャナー68	¥ 39,800➡¥ 29,800	ローランド MT-32	MIDI音源	¥ 64,000➡¥ 49,800	全国出張サポート	私共にてご購入いただいたX68000は全国出張サポートがうけられます。	
SHARP Complter PRO-68K	Cコンハイラ	¥ 44,800➡¥33,600	ローランド CM-32L	MIDI音源	¥ 69,800➡¥ 54,400	SHARP CZ-8PK10	136桁ドットプリンター	¥ 97,800➡¥ 70,000			

★★★★★★★★★★ 特価は電話で応談 **中古処分品大特価** ☎03-3987-7771 ★★★★★★★★★★★★

パソコン高く下取り買い取りマス!!

NEC PC-9801DX2 ¥183,000
- DX2……¥318,000
- 定価合計¥318,000➡¥313,000

PC-9801DA2 TEL特価
- PC-9801DA2……¥418,000
- 定価合計¥418,000➡¥275,000

PC-98DO+ ¥168,000
- PC-9800+……¥278,000
- 定価合計¥278,000➡¥168,000

PC-386GE 5 ¥193,000
- PC-386GE5……¥298,000
- 定価合計¥298,000➡¥193,000

EPSON PC CLUB PC-286C STD ¥99,800
- PC-CLUB PC-286CSTD……¥168,000
- 定価合計¥168,000➡¥ 99,800

PC-286VJ 5 ¥160,000
- PC-286VJ5……¥228,000
- 定価合計¥228,000➡¥160,000

EPSON PC-386 NOTE AE1 ¥158,000
- PC-38GNOTEAE1……¥238,000
- 定価合計➡238,000➡¥158,000

PC-9801CS2 ¥278,000
- PC-9801CS2……¥278,000
- 定価合計¥278,000➡¥278,000

EPSON PC-386P2 ¥188,000
- PC-386P……¥268,000
- 定価合計¥268,000➡¥188,000

PC-9801 NC ¥440,000
- PC-9801NC……¥598,000
- 定価合計¥598,000➡¥440,000

XC-1498CII ¥45,500
- XC-1498 II(ドットピッチ0.28、チルト付ディスプレー)¥ 45,500
- 定価合計¥107,000➡¥45,500

PC-KD854N ¥39,800
- PC-KD854N(ドットピッチ0.39、チルト付ディスプレー)¥ 39,800
- 定価合計¥84,800➡¥39,800

PC-KD881 ¥79,800
- PC-KD881(ドットピッチ0.28、15インチ)¥118,000
- 定価合計¥118,000➡¥79,800

PC-TV354 ¥69,800
- PC-TV354(ドットピッチ0.39、チューナー付)……¥110,000
- 定価合計¥110,000➡¥69,800

CR-4000 ¥44,800
- CR-4000(ドットピッチ0.31、ノングレアディスプレ)¥ 44,800
- 定価合計¥44,800➡¥44,800

EPSON AP-900 PC ¥49,000
- AP-900PC(A8ドット転写プリンター) ¥ 94,800
- 定価合計¥94,800➡¥49,000

NEC PC-9801 NSE ¥184,000
- PC-9801NSE……¥278,000
- 定価合計¥278,000➡¥184,000

CZ-653C 〔X68000本体〕 ¥138,000
- CZ-653C(X68000本体)……¥285,000
- 定価合計¥285,000➡¥138,000

CZ-634C 〔X68000本体〕 ¥245,000
- CZ-634C(X68000本体)¥368,000
- 定価合計¥368,000➡¥245,000

CZ-652C 〔X68000本体〕 ¥98,000
- CZ-652C(X68000本体、キズ多少有)¥298,000
- 定価合計¥298,000➡¥98,000

CZ-623C 〔X68000本体〕 ¥228,000
- CZ-623C(X68000本体)¥498,000
- 定価合計¥498,000➡¥228,000

高額下取りで、上位機種、新品にシステムアップ! ☎03-3987-7771

超お買得品 特選中古パソコン 詳しくは☎03-3986-9991

★NEC
- PC-8801FE……¥129,000➡¥150,000
- PC-8801MC1……¥169,000➡¥ 45,000
- PC-8801MC2……¥199,000➡¥ 58,000
- PC-88VA……¥298,000➡¥ 48,000
- PC-8801FA……¥168,000➡¥ 30,000
- PC-8801MA2……¥168,000➡¥ 39,800
- PC-98D0……¥298,000➡¥178,000
- PC-98D0+……¥278,000➡¥168,000
- PC-9801XL2……¥980,000➡¥380,000
- PC-9801VM21……¥398,000➡¥100,000
- PC-9801VX21……¥433,000➡¥138,000
- PC-9801RX21……¥338,000➡¥178,000
- PC-9801RS21……¥398,000➡¥218,000
- PC-9801UV11……¥265,000➡¥128,000
- PC-9801DX2……¥318,000➡¥183,000
- PC-9801DS2……¥358,000➡¥238,000
- PC-9801DA2……¥448,000➡¥278,000
- PU-9801UF……¥218,000➡¥139,000

上記商品は、クレジット・システム共に取り扱っております。
くわしくは、お電話にてお問い合せ下さい。

★EPSON
- PC-286VF-STD……¥298,000➡¥129,000
- PC-286VG-STD……¥268,000➡¥145,000
- PC-386VR-STD……¥348,000➡¥175,000
- PC-386M-STD……¥328,000➡¥180,000
- PC-386GE5……¥298,000➡¥193,000
- PC-386GS5……¥398,000➡¥278,000

★ノート型
- PC-9801N……¥248,000➡¥118,000
- PC-9801NV……¥248,000➡¥148,000
- PC-9801NS……¥298,000➡¥168,000
- PC-9801NS/E……¥278,000➡¥188,000
- PC-286NoteF……¥198,000➡¥ 90,000
- PC-286Book……¥258,000➡¥139,000
- PC-386NoteA……¥268,000➡¥158,000
- PC-368NoteW……¥278,000➡¥198,000
- FM-R50NB1……¥238,000➡¥168,000

★周辺 スキャナ
- GT-1000……¥ 79,800➡¥ 45,000
- GT-6000……¥178,000➡¥128,000

★モニター
- PC-KD854N……¥ 84,800➡¥ 37,000
- PC-KD863S……¥138,000➡¥ 45,000
- PC-KD881……¥118,000➡¥ 68,000
- PC-KD882……¥ 89,800➡¥ 53,000
- CR-4000……¥ 94,800➡¥ 40,000
- CU-14FD……¥ 74,800➡¥338,000
- CU-14KD……¥ 89,800➡¥ 44,000
- XC-1498C II……¥107,000➡¥ 44,000
- AN-8TU……¥ 33,100➡¥ 22,000
- 400ラインデジタルモニター……¥16,000から
- 400ラインアナログモニター……¥32,000から
- PC-TVシリーズ……¥48,000から

★プリンター
- PC-PR101TL3……¥ 19,800➡¥ 25,000
- PC-PR150T……¥ 64,800➡¥ 38,000
- PC-PR150N……¥ 69,800➡¥ 43,000
- AP-550PC……¥ 69,800➡¥ 30,000
- AP-600PC……¥ 69,800➡¥ 39,800
- AP-900PC……¥ 94,800➡¥ 52,000
- PC-PR201B……¥ 99,000➡¥ 45,000
- PC-PR201X……¥278,000➡¥ 60,000
- VP-1350PC……¥ 96,800➡¥ 54,000
- VP-2550PC……¥168,000➡¥ 72,000
- VP-2600PC……¥145,000➡¥ 81,000

★MIDI
- ミュウジ郎……¥158,000➡¥105,000
- MT-32……¥ 64,000➡¥ 45,000
- CM-64……¥129,000➡¥ 78,000

★モデム
- MD-1200AIII……¥ 24,800➡¥ 14,800
- MD24FP5II……¥ 42,800➡¥ 21,000
- MD24FB5……¥ 39,800➡¥ 27,500

★富士通
- FM-NEW7……¥ 99,800➡¥ 19,800
- FM-77AV1……¥128,000➡¥ 39,800
- FM-77AV2……¥158,000➡¥ 59,800
- FM-TOWNS 2……¥398,000➡¥123,000
- FM-TOWNS 2F……¥378,000➡¥140,000
- FM-TOWNS 2H……¥548,000➡¥198,000
- FM-TOWNS 20F……¥323,000➡¥169,000
- FM-TOWNS 40H……¥473,000➡¥268,000

★モニター
- FMT-DP531……¥ 89,800➡¥ 56,000
- FMT-DP533……¥ 69,800➡¥ 47,000

★キーボード
- FMT-KB101……¥ 20,000➡¥ 13,000
- FMT-KB105……¥ 30,000➡¥ 21,000

★プリンター
- FM-PR204B……¥ 80,000➡¥ 39,800
- FM-PR40T……¥127,500➡¥ 92,000

★SHARP
- CZ-600C……¥369,000➡¥138,000
- CZ-652C……¥298,000➡¥158,000
- CZ-603C……¥338,000➡¥1[illegible]8,000
- CZ-653C……¥285,000➡¥16[illegible],000
- CZ-604C-TN……¥348,000➡¥1[illegible]8,000
- CZ-623C-TN……¥498,000➡¥268,000
- CZ-634C-TN……¥368,000➡¥258,000

★モニター
- CZ-602D……¥ 99,800➡¥ 59,800
- CZ-605D……¥115,000➡¥ 69,800
- CZ-606D……¥ 79,800➡¥ 55,800
- CZ-607D……¥ 99,800➡¥ 73,000
- CZ-613D……¥138,000➡¥ 80,000

★プリンター
- CZ-8PC4……¥ 99,800➡¥ 42,000
- CZ-8PC5……¥ 99,800➡¥ ~~60,000~~

AOYAMA プレッシャーズセール開催中!! 全品特価にて大提供!!

WORLD IN AOYAMA
FOR THE EVOLUTION OF YOURLIFE

FUJITSU FMTOWNS

FMTOWNS万全のサポート
FM-Townsは万一故障があった場合でも、全国どこでも出張サービスが受けられます。

ワールド イン アオヤマには、TOWNS専門スタッフが常時待機。購入のアドバイスから新作ソフト情報まで、購入後のサービスが全く違います。

FM-TOWNSⅡUX20
FM-TOWNSⅡUX20(10インチカラーCRT付2FD) ¥288,000
FMT-KB101A(新キーボード) ……¥ 10,000
定価合計¥298,000➡現金特価
クレジットは、お電話にて御問い合わせください。

FM-TOWNSⅡUX20
FM-TOWNSⅡUX20(10インチカラーCRT付2FD) ¥288,000
FMT-KB101A(新キーボード) ……¥ 10,000
BJ-10V……¥ 69,800
PB-02(プリントボーイII)……¥ 29,800
プリンターケーブル……¥ 4,800
定価合計¥402,400➡現金特価
クレジットは、お電話にて御問い合わせください。

FM-TOWNS II UX20
FM-TOWNS II UX20(10インチカラーCRT付2FD)…¥288,000
FMT-KB101A(新キーボード)……¥ 10,000
FMT-416(TVチューナーカード)…¥ 38,800
定価合計¥336,800➡現金特価
クレジットは、お電話にて御問い合わせください。

FM-TOWNSⅡCX20
FM-TOWNSⅡCX20(2M本体新システム付) ¥333,000
FMT-DP535……¥ 89,800
FMT-KB107……¥ 30,000
定価合計¥452,800➡現金特価
クレジットは、お電話にて御問い合わせください。

FM-TOWNS II CX20
FM-TOWNS II CX20(10インチカラーCRT付2FD) ¥333,000
FMT-DP535(.3814インチカラーCRT)…¥ 89,800
FMT-KB107(10キー付キーボード…¥ 30,000
FMT-403(MIDI音源カード)……¥ 72,800
FMT-SP101(アンプ付スピーカー)¥ 29,800
定価合計¥518,000➡現金特価
クレジットは、お電話にて御問い合わせください。

FM-TOWNSⅡCX40
FM-TOWNSⅡCX40(40MHDD付本体) ¥433,000
FMT-DP535(.38 14インチカラーCRT)…¥ 89,800
FMT-KB107(10キー付キーボード)…¥ 30,000
定価合計¥522,000➡現金特価
クレジットは、お電話にて御問い合わせください。

FM-TOWNSⅡCX40
FM-TOWNSⅡCX40(40MHDD付本体) ¥433,000
FMT-DP535(.38 14インチカラーCRT)…¥ 89,800
FMT-KB107(10キー付キーボード)…¥ 30,000
PR-35T(24ドットシリアル)……¥ 98,000
プリンターケーブル……¥ 6,000
定価合計¥656,800➡現金特価
クレジットは、お電話にて御問い合わせください。

FM-TOWNSⅡCX100
FM-TOWNSⅡCX100(100MBHDD付本体) ¥533,000
FMT-DP535(.38 14インチカラーCRT)…¥ 89,800
FMT-KB107(10キー付キーボード)…¥ 30,000
定価合計¥652,800➡現金特価
クレジットは、お電話にて御問い合わせください。

富士通 電脳最前線'92 ハイパーステーション in AOYAMA

FM-TOWNS全国出張サポート

私共にて購入いただきました FM-TOWNS はどこでも出張サポートが受けられます。
富士通FM-SHOP会加入のプロショップです。

FMTOWNS 20F
FM-TOWNS 20F(M本体システム付)… ¥323,000
FMT-DP533(.38 14インチカラーCRT)…¥ 69,800
FMT-KB105(JIS10キー付キーボード)…¥ 30,000
箱なし荷くずれ品
定価合計¥422,800➡¥238,000

FMTOWNS 20F
FM-TOWNS20F(2M本体システム付)… ¥323,000
FMT-DP533(.38 14インチカラーCRT)…¥ 69,800
FMT-KB101A(新キーボード) ¥ 10,000
MD24FP5V(240b MNP6 KPA)……¥ 36,800
Habittal Y2 1(通信用ソフト) ¥ 6,800
定価合計¥446,400➡¥260,000

FMTOWNS 40H
FM-TOWNS40H(40MBHDD付本体)…¥473,000
FMT-DP533(.38 14インチカラーCRT)…¥ 69,800
FMT-KB101A(新キーボード) ¥ 10,000
定価合計¥552,800➡¥298,000

FMTOWNS 80H
FM-TOWNS80H(80MBHDD付本体)… ¥623,000
FMT-DP533(.38 14インチカラーCRT)…¥ 69,800
FMT-KB101A(新キーボード) ¥ 10,000
定価合計¥702,800➡¥348,000

FMTOWNSのことならなんでもご相談下さい。メンテナンスから価格まで他店と比較していただいて結構。FMTOWNSはAOYAMAでおまかせ下さい。

FM-TOWNS ソフト&周辺機器

※プリンターは合せてカットシートフィーダもお買い上げたいたきますとより便利に御利用いただけます。

八戸 PB-02	プリントボーイII	¥29,800➡¥21,800	FUJITSU FMT-411	ビデオカード	¥35,000➡¥26,000	SD-05R 5"増設FDD	5インチ増設ドライブ	¥ 60,000➡¥46,800	XE-1ST2	スタンダードジョイスティック	¥ 5,900➡¥ 4,800
HM-V01T	Hyper Memory1MB	¥14,800➡現金特価	FUJITSU FMT-412	ビデオカード2	¥40,000➡¥29,800	FUJITSU FMSC-6111G	カラーイメージスキャナ	¥178,000➡現金特価	FMT-416	チューナーカード	¥ 38,800➡現金特価
HM-V02T	Hyper Memory2MB	¥24,800➡現金特価	FUJITSU FM-PR204B	80桁24ドット無転写プリンター	¥80,000➡¥48,000	MC-P12T	MIDIカード	¥ 19,800➡現金特価	FMT-403	MIDI音源カード	¥ 78,000➡現金特価
FUJITSU FMT-TU101	チューナーユニット	¥ 9,800➡¥29,800	HD-J040	Mocking Bird 40MB	¥ 99,000➡現金特価	FUJITSU FM-PR353G2	135桁24ドットプリンター	¥96,000➡¥73,500	FMT-HD0401	40MB 内蔵HD	¥110,000➡現金特価
FUJITSU FMT-SP101	スピーカーユニット	¥29,800➡¥22,800	HD-J100	Mocking Bird 100MB	¥128,000➡現金特価	メルコXMT-2000	2M増設ラム	¥ 28,000➡¥19,800	FMT-HD1001	100MB 内蔵HD	¥220,000➡現金特価

★★★★★★★★★★ FMTOWNS 中古処分品特価セール ★★★★★★★★★★

FUJITSU FMTOWNS 1S + 1MB
¥73,000
定価合計¥352,800➡¥ 73,000

FUJITSU FMTOWNS 2F
¥88,000
FM-TOWNS2(システム付)…¥398,000
定価合計¥398,000➡¥88,000

FUJITSU FMTOWNS 2H
¥148,000
安価合計¥548,000➡¥148,000

FUJITSU FMTOWNS 20F
¥158,000
FM-TOWNS20F……¥323,000
定価合計¥323,000➡¥158,000

FUJITSU FMTOWNS 40H
¥248,000
FM-TOWNS40H……¥473,000
定価合計¥473,000➡¥248,000

FUJITSU FMTOWNS 80H
¥298,000
FM-TOWNS80H……¥623,000
定価合計¥623,000➡¥298,000

FUJITSU FMTOWNS II UX20
現金特価
定価合計¥288,000➡現金特価

FUJITSU FMTOWNS DP531
¥49,800
定価合計¥89,800➡¥49,800

FUJITSU FMTOWNS DP533
¥39,800
定価合計¥69,800➡¥39,800

FM-PR204B
¥32,000
定価合計¥80,000➡¥32,000

PR-40T
¥68,000
定価合計¥120,000➡¥68,000

PB-01
(プリントボーイ)
¥9,800
定価合計¥24,800➡¥ 9,800

FUJITSU FMTOWNS TV101
¥27,100
FMT-TU101(システムチューナー) ¥ 39,800
定価合計¥39,800➡~~¥30,000~~

FUJITSU FMTOWNS SP101
¥20,000
FMT-SP101(ステレオスピーカー) ¥ 29,800
定価合計¥29,800➡~~¥20,000~~

ご注文はご来店でもお電話でも…実績のメンテナンス/完全バックアップシステム

電話受付 ■月曜日～金曜日 10:30～20:30 ■土・日曜日・祭日 10:30～19:00

─ クレジット ─

業界一番のスーパークレジットで。
ご都合に合せて自由にお支払い回数、金額を設定できます。手続きはとても簡単、そしてスピーディー。もちろん手数料は超低金利。お支払いも月々1,000円からとますますお得に使いやすくなったアオヤマのクレジットです。

学生の味方、キャンパスクレジットがますますワイドに。
キャンパスクレジットのワクがグーンと拡がりました。最高50万円までのお買物ができ、手続きもその場で即OK。お支払いも月々1,000円からととっても嬉しいアオヤマは皆さんを応援します。

お支払いはナント!84回まで。
お支払いは少なく、ゆっくりと。ワールドインアオヤマなら最長84回まで自由にセッティング。ボーナス額を増やしたり減らしたりはもちろん、ボーナス一括や二括払いもOK。

ゆうゆうお支払いは8ヶ月先から。
欲しい機種は今すぐ欲しい、だけど以前のローンが残ってるし……。就職してから始めたい……何んて方にお勧め。8ヶ月先まてならいつから始めてもOKです。これならとっても安心ですね。

─ サポート ─

万一のときも完全バックアップ。
万一の初期不良があった場合でも当社では万全の体製でお客様をフォロー致します。通常の初期不良ワクを大きく拡げ、最長1ヶ月間まで新品との交換を致しております。
また一週間以内の不良の場合は、こちらからお荷物をひきとりに伺います。
※ソフト及び中古商品に関しましては1ヶ月サービスの対象外とさせて頂きます。

グーンとお得な下取りシステム。
今お持ちの機種を高額下取り。わずかな予算でシステムアップ。差額はクレジットでもOKです。

─ ショップ ─

全店統一のサービス/見て、触れて、納得。
ショールームでは、お客様に一切声をかけないこともサービスのひとつと思っております。ズラリ勢揃いしたハード&ソフトの中から、ご自身の目でじっくりとお選び下さい。

BEST SHOPS BEST SERVISE。
私共では、お客様の過去のデータ、その日の在庫量、価格など全てのデータが完全管理。だから、アフターサポートも電話一本で。

─ サービス&ポリシー ─

グーンとお得な下取りシステム。

電話でのご注文の場合
☎ 03-3987-7771
お電話番号はおかけ間違いのないようにお願いします。
北海道受注センター ☎011-251-6771
九州受注センター ☎092-716-7771
お好きな時間にお電話を!

クレジットカードもOK!
クレジットカードをお持ちの方お支払は1回払いです。お申し込みの際、①カード名②会員No.③有効期限をご連絡下さい。
カードでお申し込みの場合、販売価格が変わりますのでお電話にてお問い合せ下さい

お客様相談室

03-3987-7795
すでにご注文いただいているお届け時間(時期)やメンテナンス、その他のお問い合せは上記へお電話下さい。

ファクシミリでご利用の場合
03-3985-5221
●ご注文方法(黒色のボールペン、またはサインペンでご記入下さい。)
①電話番号・住所・氏名又はお客様番号、お支払い方法をご記入下さい

●銀行振込みの場合

取引銀行	住友銀行 池袋支店
口座番号	普通 1065392
口座名	株式会社 ワールドイン アオヤマ

返品・交換についてのお問い合わせは
お客様相談室 03-3987-7795

★この誌面に掲載の商品の価格には消費税は含まれておりません。

上記商品は、クレジット・システム共に取り扱っております。くわしくは、お電話にてお問い合せ下さい。

■定休日：毎週火曜日便利です。！夜の９時まで営業しております。（日・祭日は夜７時まで）

パソコンプラザ OCT オクト

オクトで始まるパソコンワールド

☎03-3730-6271

●営業時間 AM 11:00〜9:00／日曜・祭日PM7:00 定休日 毎週火曜日

〒144 東京都大田区蒲田4-6-7 FAX 03-3730-6273

オクト セレクテッドシステム

案内図

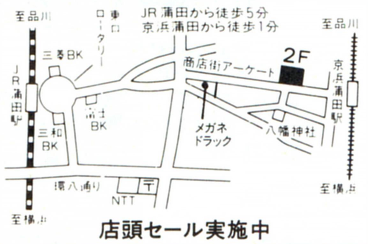

店頭セール実施中

全国通販

翌月末一括払いOK!! 手数料無料!! 遊びにおいでよ!!

電話一本で、ハイ即納

OCT-1 システム インフォメーション

▶全商品保証付（メーカー保証＋当社保障1年）
▶超低金利ハッピークレジット(1回〜60回)頭金ナシOK！
▶ボーナス一括払いOK!! ボーナス2回払いOK!!
▶配達日の指定OK！（万全なサポート体制）
▶商品の組合せ自由！ オクトフリーダムシステム
▶店頭デモンストレーション実施中

OCT-1 蒲田

祝!!ご入学・ご入社Bigセール実施中!!
警告・ケイコク…!!一刻も早くご準備下さい!!

PC-98DO⁺/PC-286C/FM-TOWNSフェア!! これでカンペキ、組合せ自由!!

（送料￥2,000）

PC CLUB

■98ソフトが使える16ビット機
※CPU-80286、10MHZノーウェイト、PC-98シリーズソフト使用可能、スピーカー内蔵・サウンド機能装備、拡張スロット装備

PC-286C-STD
●PC-CLUB（PC-286C-STD）
●CVC-4681（0.31mm）
●MF-2HD 5枚
●マウス

定価合計￥252,800

限定 大特価￥123,000

VS

PC-98 DO⁺

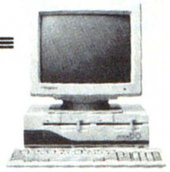

PC-98DO⁺
●PC-98DO⁺
●CVC-4681（0.31mm）
●MD-2HD 10枚
●マウス

★98と88のソフトが1台で楽しめるマルチピューター!!

定価合計￥362,800

超特価￥220,000

PC-286VJ

■98ソフトが使える16ビット機 ベストセラーVシリーズ
●CPU80286 16MHz（ノーウェイト）
●ハードディスク内蔵可能
●FM音源サウンド機能装備

PC-286VJ5
●PC-286VJ5
●CVC-4681（0.31mm）
●MD-2HD 10枚
●マウス

定価合計￥312,800

大特価￥185,000

PC-9800シリーズ PC-9801DX

■ホビーからビジネスユースまで使える98シリーズ16ビット機
●CPU80286＋V30
●ハードディスク内蔵可能
●FM音源内蔵

※DX2（5インチFDD搭載）
DXU2（3.5インチFDD搭載）

PC-9801DX2/U2
●PC-9801DX2/U2
●CVC-4681（0.31mm）
●MD-2HD 10枚
●マウス

定価合計￥402,800

大特価￥221,000

組合せディスプレイ

CVC-4681（サムソン）
定価￥84,800
●アナログ ●0.31mm
●RGBカラー ●チルト台付
●14インチ

★上記セットでディスプレイ変更の場合★

●PC-KD854N	＋￥10,000	●CU-14TV	＋￥33,000
●PC-KD881	＋￥45,000	●CU-14FD	＋￥4,000
●PC-KD882	＋￥22,000	●CU-14KD	＋￥17,000
●PC-TV354	＋￥32,000	●CU-21HD	＋￥71,000
●PC-TV454	＋￥42,000	●XC-1498II	＋￥13,000
●PC-TV455	＋￥52,000		

上記差額を加算して下さい。

超世代 FM TOWNSII モデルUXセット 大好評

本体セット全て ●送料 ●消費税 込

コンパクト&ハイクオリティの一体型機!!

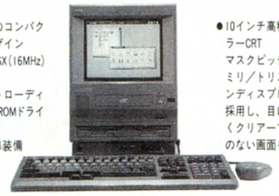

●一体型のコンパクトなデザイン
●i386TMSX（16MHz）搭載
●フロントローディングCD-ROMドライブ
●SCSI標準装備

●10インチ高精彩カラーCRT マスクピッチ0.26ミリ／トリニトロンディスプレイを採用し、目に優しくクリアーで曇りのない画面を実現。

■FM-TOWNSII UX10
●FM-TOWNSII UX10（￥263,000）〈本体〉
●FMT-KB107/207（￥30,000） 〈KEY〉
合計定価 ￥293,000

超特価￥新発売記念価格

12回	?	24回	?	36回	?	48回	?	60回	?

■FM-TOWNSII UX20
●FM-TOWNSII UX20（￥288,000）〈本体〉
●FMT-KB107/207（￥30,000） 〈KEY〉
合計定価 ￥318,000

超特価￥新発売記念価格

12回	?	24回	?	36回	?	48回	?	60回	?

▶1〜60回クレジットもご利用下さい。

ラストチャンス!! 20Fセット

本体セット全て ●送料 ●消費税 込

※全国修理出張サービスを致します。

FUJITSU FM TOWNS モデル20Fセット

君に感応するハイパーメディア

●FM-TOWNSモデル20F〈本体〉（￥323,000）
●FMT-DP533〈カラーCRT〉（￥69,800）
●FMT-KB107/207〈テンキー付キーボード〉（￥30,000）

定価合計 ￥422,800

ディスプレイ変更の場合
●FMT-DP531（￥89,800）……＋￥6,000
●FMT-DP532（￥138,000）……＋￥30,000
●FMT-DP534（￥108,000）……＋￥34,000
●FMT-DP535（￥89,800）……＋￥16,000
●FMT-DP536（￥138,000）……＋￥57,000
を加算して下さい。

超特価￥安過ぎに注意!! TEL下さい!!

12回	?	24回	?	36回	?	48回	?	60回	?

（送料・消費税込）

オクトセレクテッドプレゼント!!

●大戦略III '90（シュミレーションゲーム）
●ドラッケン（3DアクションRPGゲーム）
●HYPER ADDRESS Ver. 2.0（カード型パーソナル住所録&ハガキワープロ）
●Fujitsuオリジナルテレホンカード
●ブランクディスク（MF-2HD）………5枚

※ゲームソフト変更出来ます

オクトHYPERプレゼント!!

※ゲームソフト変更出来ます

＋ MS-DOS Ver.3.1 L33（定価￥9,800）
＋ Fujitsuオリジナルテレホンカード
＋ ●ブランクディスク（MF-2HD）…5枚

※モデル40H クレジット価格は送料・消費税込

●FM-TOWNS-40H（本体）（￥473,000）
●FM-DP533（カラーCRT）（￥69,800）
●FMT-KB107/207（キーボード）（￥30,000）
★MF-2HD 5枚
★Fujitsuオリジナルテレカ
★シリコンキーボードカバー

定価合計￥588,600
超特価￥TEL下さい！（送料・消費税込）

12回	￥29,800	24回	￥15,800	36回	￥11,000	48回	￥8,600	60回	￥7,400

※モデル80H クレジット価格は送料・消費税込

●FM-TOWNS-80H（本体）（￥623,000）
●FM-DP533（カラーCRT）（￥69,000）
●FMT-KB107/207（キーボード）（￥30,000）
★MF-2HD 5枚
★Fujitsuオリジナルテレカ
★シリコンキーボードカバー

限定

定価合計￥738,600
超特価￥415,000（送料・消費税込）

12回	￥36,600	24回	￥19,400	36回	￥13,500	48回	￥10,600	60回	￥9,100

新作ゲームソフト25〜30%OFF!! ビジネスソフト20%OFF!!より特価中

▼翌月末一括（4月末）払いOK!! 手数料無料！ウ〜ン利用しなくっちゃネ!!▲

超低金利ハッピークレジットをご利用下さい。1回〜60回まであるヨ!!

■店頭にて、新作ゲームソフト25%～30%OFF!!(税別)。超低金利ハッピークレジットを利用するダヨ!!
■特に人気のある商品によっては、しばらくお待ち願うことがありますのでご了承下さい。

厳選された製品を、より安く、より早く、皆様のお手元に!!

広告掲載商品以外の製品も取扱っております。

NEC PC-98シリーズ VS EPSON PC-286/386シリーズ

PC-9801FA2/U2
NEW

- PC-9801FA2/U2
- CU-14FD
- MD-2HD 10枚(MF-2HD 5枚)
- マウス

定価合計¥532,800
特価¥345,000

PC-9801DS2/U2

- PC-9801DS2/U2
- CU-14FD
- MD-2HD 10枚(MF-2HD 5枚)
- マウス

定価合計¥432,800
特価¥256,000

PC-9801CS2

- PC-9801CS2
- MF-2HD 5枚
- マウス

定価合計¥398,000
特価¥258,000

PC-386GS5/2

- PC-386GS5/2
- CU-14FD
- MD-2HD 10枚(MF-2HD 5枚)
- マウス

定価合計¥472,800
特価¥295,000

PC-386P2

- PC-386P2
- CU-14FD
- MF-2HD 5枚
- マウス

定価合計¥342,800
特価¥218,000

PC-386GE5/2
-32ビット(386SX/16MHz)-
-ハイクオリティPC-

- PC-386GE5/2
- CU-14FD
- MD-2HD 10枚(MF-2HD 5枚)
- マウス

定価合計¥372,800
特価¥229,000

NEC ※下記セットには、マウス＋MD-2HD10枚(MF-2HD5枚)が付きます。
- PC-9801FA5/U5＋CU-14FD　NEW　(¥652,800)……特価**¥428,000**
- PC-9801FA7/U7＋CU-14FD　NEW　(¥722,800)……特価**¥476,000**
- PC-9801DX5/U5＋CU-14FD　(¥542,800)……特価**¥338,000**
- PC-9801DS5/U5＋CU-14FD　(¥582,800)……特価**¥360,000**
- PC-9801DA2/U2＋CU-14FD　(¥522,800)……特価**¥295,000**
- PC-9801UF＋CU-14FD　(¥292,800)……特価**¥182,000**
- PC-9801CS5(3.5インチFDD×2、40MHDD)　(¥548,000)……特価**¥372,000**

EPSON ※下記セットには、マウス＋MD-2HD10枚(MF-2HD5枚)が付きます。
- PC-386GS5E/2E＋CU-14FD　(¥672,800)………特価**¥444,000**
- PC-386GS3＋CU-14FD　(¥506,800)………特価**¥310,000**
- PC-386GE5B/2B＋CU-14FD　(¥502,800)………特価**¥316,000**
- PC-386GE3＋CU-14FD　(¥397,800)………特価**¥245,000**
- PC-386S-STD/UST＋CU-14FD　(¥572,800)………特価**¥353,000**
- PC-286VJ5B＋CU-14FD　(¥432,800)………特価**¥283,000**

組合せディスプレイ

CU-14FD
(シャープ)

定価¥74,800
- アナログ
- 0.31mm
- RGBカラー
- チルト台付
- 14インチ

上記各セットでディスプレイ変更の場合

NEC
- PC-KD854N(¥84,800)…＋¥6,000
- PC-KD881　(¥118,000)…＋¥41,000
- PC-KD882　(¥89,800)…＋¥18,000
- PC-TV455　(¥147,000)…＋¥48,000
- PC-TV354　(¥110,000)…＋¥28,000
- PC-TV454　(¥128,300)…＋¥38,000
- N-5913U　(¥120,000)…＋¥46,000

三菱
- XC-98V3　(¥128,000)…＋¥26,000
- XC-1498CII(¥107,000)…＋¥9,000

エプソン
- CR-4000　(¥94,800)…＋¥15,000
- CR-5000　(¥138,000)…＋¥54,000
- CR-5500　(¥168,000)…＋¥90,000
- CR-7000　(¥248,000)…＋¥140,000

シャープ
- CU-14KD　(¥89,800)…＋¥7,000
- CU-21HD　(¥148,000)…＋¥68,000
- CU-14TV　(¥99,800)…＋¥29,000

ノート・パソコン・コーナー　(送料¥1,000)

PC-9801NS/T
NEW

定価¥288,000
大特価¥197,000

NEC《下記セットには、フロッピーディスク(MF-2HD5枚)が付いています。》
- PC-9801NL　(¥238,000)……特価**¥163,000**
- PC-9801NS/T40　NEW　(¥398,000)……特価**¥272,000**
- PC-9801NS/T80　NEW　(¥458,000)……特価**¥313,000**
- PC-9801NC　(¥598,000)……特価**¥408,000**
- PC-9801NC40　(¥738,000)……特価**¥500,000**

EPSON
- PC-386 NOTE AE　(¥238,000)……特価**¥159,000**
- PC-386 NW-1A　(¥378,000)……特価**¥208,000**
- PC-386 NW-1B　(¥418,000)……特価**¥243,000**

プリンター・コーナー(ケーブル・用紙付)　(送料¥1,000)

EPSON AP-1000PC

- 熱転写64ドットプリンター
- A4横サイズ対応
- 明朝、毛筆、ゴシック体装備

定価¥99,800
大特価¥67,000

EPSON VP-2061PC

- 136桁漢字プリンター
- カラー対応
- 24ドット高速印字

定価¥130,000
大特価¥87,000

NEC
- PC-PR150T　(¥64,800)…特価**¥43,000**
- PC-PR150VL　(¥84,800)…特価**¥56,000**
- PC-PR201/45　(¥95,000)…特価**¥64,000**
- PC-PR201/60　(¥135,000)…特価**¥78,000**
- PC-PR201/60A(¥158,000)…特価**¥102,000**
- PC-PR201/65A(¥215,000)…特価**¥133,000**
- LP-2000　(¥198,000)…特価**¥132,000**

EPSON
- AP-900PC　(¥94,800)…特価**¥49,800**
- VP-1047PC　(¥99,800)…特価**¥71,000**
- VP-5074PC　(¥290,000)…特価**¥178,000**
- VP-5085PC　(¥210,000)…特価**¥143,000**
- VP-5130PC　(¥228,000)…特価**¥165,000**

STAR
- JP-100　(¥79,800)…特価**¥45,000**
- JP-200　(¥104,800)…特価**¥49,000**
- JR-200CL　(¥134,800)…特価**¥59,000**

キヤノン
- BJ-10V Select　(¥79,800)…特価**¥53,800**
- BJ-10V Custom　(¥69,800)…特価**¥46,500**

※PC(ディスクトップ用)ケーブル付
- BJ-330J　(¥208,000)…特価**¥140,000**

(VPエミュレーションケーブル付)

ドライブ　(送料¥1,000)

C・リサーチ
- CRC-FD3.5SH (¥33,800)…… 特価**¥22,000**
- CRC-FD3.5WH (¥53,800)…… 特価**¥34,500**
- CRC-FD3.5SS (¥23,800)…… 特価**¥15,500**
- CRC-FD3.5WS (¥43,800)…… 特価**¥28,000**
- CRC-FD5SA (¥43,800)…… 特価**¥27,500**
- CRC-FD5WA (¥65,800)…… 特価**¥41,000**
- CRC-FD5N (¥45,800)…… 特価**¥30,800**
- CRC-FD5SS (¥38,800)…… 特価**¥24,800**
- CRC-FDSWS (¥58,800)…… 特価**¥36,800**

緑電子
- LITTLE-F (¥24,800)…… 特価**¥16,000**
- LITTLE-F2 (¥44,800)…… 特価**¥28,500**
- LITTLE-ZFS (¥39,800)…… 特価**¥24,000**
- LITTLE-ZFW (¥59,800)…… 特価**¥37,000**

ティアック
- FD-30S (¥39,800)…… 特価**¥17,000**
- FD-30W (¥59,800)…… 特価**¥26,500**
- FD-30Sn (¥39,800)…… 特価**¥17,000**
- FD-30Wn (¥59,800)…… 特価**¥26,500**

ミュージカル・ツール　(送料¥500)

ROLAND(ローランド)
- ミュージ郎 500…………(¥145,000)▶特価**¥128,000**
- ミュージ郎 300…………(¥88,000)▶特価**¥76,000**
- ミュージ郎Jr. NOTE…(¥93,000)▶特価**¥77,500**
- ミュージ郎Jr. BOARD(¥59,000)▶特価**¥49,000**
- RCM-PC98Ver. 2.3………(¥58,000)▶特価**¥45,200**

SNE
- サウンドオーケストラVS……(¥36,000)▶特価**¥21,700**
- サウンドオーケストラLS……(¥30,000)▶特価**¥17,800**
- リトルオーケストラLS………(¥20,000)▶特価**¥12,200**
- リトルオーケストラRS………(¥26,000)▶特価**¥15,900**
- リトルオーケストラSS………(¥22,000)▶特価**¥13,400**
- SOS2…………………(¥12,000)▶特価**¥8,000**
- サウンドMUSICIAN………(¥25,000)▶特価**¥11,500**
- リトルMUSICIAN…………(¥12,000)▶特価**¥5,500**
- GINGA-PRO(テンキー)……(¥50,000)▶特価**¥30,000**
- GINGA-10V(テンキー)……(¥18,000)▶特価**¥11,500**
- GINGA-10L(テンキー)……(¥16,000)▶特価**¥10,200**
- Joy-98V (Joystickインターフェイス)…(¥12,000)▶特価**¥7,800**
- Joy-98L (Joystickインターフェイス)…(¥10,000)▶特価**¥6,500**

モデム・コーナー(送料¥1,000)

OMRON
■MD24FP5V(¥36,800)
- MNPクラス5
- ポケットモデム

特価¥25,000
- MD24FN5(¥44,800)……特価**¥29,700**
- MD24FB5V(¥39,800)……特価**¥25,800**

AIWA
■PV-CN24(¥39,800)
- PC98NOTE用
- カードモデム

特価¥28,600
- PV-M24B5(¥39,800)……特価**¥26,000**
- PV-A24B5(¥39,800)……特価**¥26,000**

ハードディスク　(送料¥1,000)

テクサ
- TRUST-120L(内蔵)　¥108,000……▶特価**¥76,000**
- STATION-120L　¥118,000……▶特価**¥84,000**
- TRUST-IN40S(カード型)¥98,000……▶特価**¥49,800**

緑電子
- "DOODA"A-100　¥118,000……▶特価**¥76,000**

ティアック
- HD-41A　¥84,800……▶特価**¥52,000**
- DD-41＋IF-55Th　¥148,000……▶特価**¥64,000**

※ハードディスク(SCSI)＋3.5インチ1ドライブ

パソコンラック　送料無料

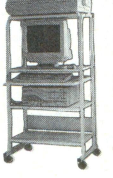

Ⓐ5段キャスター付
スライド式キーボード台
- 1150(H)×640(W)×600(D)

定価¥38,000
特価 **¥12,500**

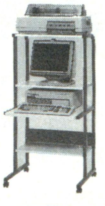

Ⓑ4段キャスター付
- 1250(H)×640(W)×700(D)

定価¥29,800
特価 **¥8,800**

店頭ゲームソフト25%～30%OFF!!ビジネスソフト20%より特価中

★通信販売お申込みのご案内★

※輸送時のトラブル、初期不良の場合は新品と交換させていただきます。

お申込みはお電話でお願いします。お客様の<住所><氏名><電話番号>及び<商品名>をお知らせ下さい。●入金確認後ただちに商品をご送付いたします。

現金一括払い
銀行振込:お近くの銀行より(電信扱い)にてお振込み下さい。
現金書留:封筒の中に住所・氏名・商品名をご記入の上当社までお送り下さい。

クレジット
専用お申込用紙をお送り致します。ので、必要事項をご記入、ご捺印の上ご返送下さい。手続きは簡単です。

オクトラクラク クレジット

3回	3.5	6回	4.5	10回	6.0	12回	6.0	15回	9.0	18回	11.0
20回	12.0	24回	12.5	30回	17.0	36回	17.5	48回	23.0	60回	33.0

振込先
富士銀行 久ヶ原支店(クガハラ) 当No.1824
三菱銀行 蒲田支店 当No.0278691
株式会社 億人(オクト)

※銀行振込、または、現金書留でご注文の際には、あらかじめ電話でご確認の上、お申し込み下さい。
※上記料金には、消費税は含まれておりません。消費税が付加されますので、詳しくは、電話でお問合せ下さい。
※送料:本体＋ディスプレイ等2個口¥2,000です。(注、北海道・九州は1個口¥1,500、沖縄・離島は別途料金になります。)
※掲載の価格は、多少とも変動しますので、まずはお電話にてご確認ください。

ゲームソフト新製品続々入荷中!!
店頭セール実施中!! シャープ・富士通・東芝等のソフトもあるヨ!!

■店頭にて、新作ゲームソフト25%〜30%OFF!!（税別）超低金利クレジットをご利用下さい。

パソコンプラザ OCT オクト

オクト セレクテッドシステム

オクトで始まるパソコンワールド

☎ 03-3730-6271

●営業時間 AM 11:00〜PM 9:00／日曜・祭日 PM 7:00

〒144 東京都大田区蒲田4-6-7　●定休日：毎週火曜日

▼翌月末一括（4月末）払いOK!!手数料無料！ウ〜ン利用しなくっちゃネ!!▲

超低金利ハッピークレジットをご利用下さい。1回〜60回まであるヨ!!

X68000 PERSONAL WORKSTATION・XVI Compact

（送料・消費税込）

超特価¥残念！表示不能!!

X68000 Compact 新発売記念プレゼント!!

—あなたのオクトから素適な贈り物—

（今、Compactをお買い上げいただいた方は、プレゼントの①番か②番のどちらかをお選び下さい。プラス③番は、もれなくプレゼントします!!）

① 生中継68 野球ゲームの決定版（定価¥9,800）　新作！大人気ゲームソフト！　大戦略III'90 シュミレーション（定価¥9,800）

or

※どちらかお選び下さい!!

② インテリジェントコントローラ ■CZ-8NJ2（CYBER STICK） シューティングゲーマーの必須アイテム!!（定価¥23,800）

＋

③ MD-2HD（10枚）／シリコンキーボードカバー　もれなく!!サービス!!

■CZ-674C-TN（定価¥298,000）

Ⓐ●CZ-674C-TN ●CZ-608D-TN（14型） NEW NEW

定価合計¥392,800▶**超特価¥表示不能！**

12回		24回		36回		48回	
12回	?	24回	?	36回	?	48回	?

Ⓑ●CZ-674C-TN ●CZ-607D-TN（14型） NEW

定価合計¥392,800▶**超特価¥表示不能！**

12回	?	24回	?	36回	?	48回	?

Ⓒ●CZ-674C-TN ●CZ-614D-TN（15型） NEW

定価合計¥433,000▶**超特価¥表示不能！**

12回	?	24回	?	36回	?	48回	?

Ⓓ●CN-674C-TN ●CN-606D-TN（14型） NEW

定価合計¥377,800▶**超特価¥表示不能！**

12回	?	24回	?	36回	?	48回	?

※クレジット表は、送料・消費税込!!

X68000XVI〈ドッカーンプレゼント付〉

※クレジット表は、送料・消費税込！

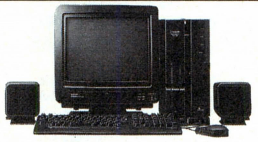

超特価¥残念！表示不能!!

生中継68 野球ゲームの決定版（定価¥9,800）　プレゼント　新作！大人気ゲームソフト！　大戦略III'90 シュミレーション（定価¥9,800）

さらに！ ★JOY CARD（連射式）×2個
さらにさらに!! ★MD-2HD 10枚

■CZ-634C-TN（定価¥368,000）

Ⓐ●CZ-634C-TN＋CZ-606D-TN
定価合計¥447,000▶**超特価¥表示不能！**

12回	¥26,000	24回	¥13,800	36回	¥ 9,500	48回	¥ 7,500

Ⓑ●CZ-634C-TN＋CZ-614D-TN
定価合計¥503,000▶**超特価¥表示不能！**

12回	¥29,000	24回	¥15,400	36回	¥10,600	48回	¥ 8,400

■CZ-644C-TN（定価¥518,000）

Ⓒ●CZ-644C-TN＋CZ-606D-TN
定価合計¥597,800▶**超特価¥表示不能！**

12回	¥36,000	24回	¥19,100	36回	¥13,200	48回	¥10,400

Ⓓ●CZ-644C-TN＋CZ-614D-TN
定価合計¥653,000▶**超特価¥表示不能！**

12回	¥38,000	24回	¥20,200	36回	¥14,000	48回	¥11,000

注目 X68000 SUPER/SUPER-HD/PROIIスペシャルセット

ラストチャンス!!　〈★BIG★プレゼント付〉　（送料無料・税別）

超特価価格は、ムッフッフ…TELしてネ!!

①SUPER
●CZ-604C（¥348,000）＋●CZ-606D（¥79,800）
超特価 ~~¥268,000~~
〈ディスプレイ変更の場合〉●CZ-614D（¥135,000）
（送料・税込） 超特価 ~~¥306,000~~

②SUPER-HD
●CZ-623C（¥498,000）＋●CZ-606D（¥79,800）
超特価 ~~¥328,000~~
〈ディスプレイ変更の場合〉●CZ-614D（¥135,000）
（送料・税込） 超特価 ~~¥366,000~~

③PROII
●CZ-653C（¥285,000）＋●CZ-606D（¥79,800）
超特価 ~~¥218,000~~
〈ディスプレイ変更の場合〉●CZ-614D（¥135,000）
（送料・税込） 超特価 ~~¥279,000~~

生中継68 野球ゲームの決定版（定価¥9,800）　プレゼント　新作！大人気ゲームソフト!!　大戦略III'90 シュミレーション（定価¥9,800）

さらに！ ★JOY CARD（連射式）×2個
さらにさらに!! ★MD-2HD 10枚

プリンターセット

〈ケーブル・用紙付〉（送料¥1,000）

■CZ-8PC5 NEW

●48ドット
●熱転写カラー漢字プリンター
定価¥96,800
大特価¥68,800

ハードディスク

SCSI（送料¥1,000）

アイテック

- ●TX-80（¥108,000）……特価¥ 77,000
- ●TX-100（¥108,000）……特価¥ 69,000
- ●TX-130（¥138,000）……特価¥ 85,000
- ●TX-180（¥185,000）……特価¥116,000

特選周辺機器（送料¥500）

- ●SX-68MII MIDIインターフェイスボード（システムサコム）¥19,800…特価¥13,500
- ●HGS-68（HAL研究所）¥39,800……特価¥25,000

■増設RAMボード＝I・Oデータ

- ①PIO-6BEI-A（IMB）¥25,000……特価¥15,800
- ②PIO-6BE2-2M（2MB）¥50,000……特価¥31,000
- ③PIO-6BE4-4M（4MB）¥88,000……特価¥54,000

X68000ソフト大セール（送料¥500）

- 〈グラフィック〉●Z's STAFF PRO68K Ver. 2.0（シャフト）定価¥58,000……特価¥37,000
- 〈音楽〉●Music Studio PRO68K Ver. 2.0 定価¥28,800 CZ-26IMS……特価¥21,300
- 〈グラフィック〉●C-TRACE 68 Ver. 3.0（キャスト）定価¥98,000……特価¥69,000
- 〈開発ツール〉●CコンパイラPRO68K Ver. 2.0 定価¥44,800 CZ-245L……特価¥32,500
- 〈C言語〉●C&Profesional Pack 定価¥58,000……特価¥39,600
- 〈通信〉●Telepotion PRO68K NEW 定価¥22,800 CZ-258BS……特価¥16,800
- 〈データベース〉●CARD PRO68K Ver. 2.0 NEW 定価¥29,800 CZ-253BS……特価¥20,600
- 〈ワープロ〉●Multiword PRO68K NEW 定価¥32,000 CZ-225BS……特価¥23,600
- 〈CGツール〉●CANVAS PRO68K 定価¥29,800 CZ-249GS……特価¥22,000
- 〈ワープロ〉●Hyper Word 定価¥39,800 CZ-25IBS……特価¥29,400

周辺機器コーナー（送料¥500）

- ●〈MIDIボード〉CZ-6BMI（¥26,800）……特価¥19,500
- ●〈カラーイメージユニット〉CZ-6VTI/BK（¥69,800）……特価¥51,000
- ●〈ビデオボード〉CZ-6BVI（¥21,000）……特価¥15,400
- ●〈SCSIインターフェイスボード〉CZ-6BSI（¥29,800）……特価¥22,000
- ●〈数値演算プロセッサ〉CZ-6BP2（¥45,800）……特価¥33,000
- ●〈2MB増設RAMボード〉CZ-6BE2A（¥59,800）……特価¥43,000
- ●〈2MB増設RAMボード〉CZ-6BE2B（¥54,800）……特価¥39,500

★通信販売お申込みのご案内★

※輸送時のトラブル、初期不良の場合は新品と交換させていただきます。

お申込みはお電話でお願いします。お客様の〈住所〉〈氏名〉〈電話番号〉及び〈商品名〉をお知らせ下さい。●入金確認後ただちに商品をご送付いたします。

現金一括払い

銀行振込：お近くの銀行より（電信扱い）にてお振込み下さい。

現金書留：封筒の中に住所・氏名・商品名をご記入の上当社までお送り下さい。

クレジット

専用お申込用紙をお送り致します。ので、必要事項をご記入、ご捺印の上ご返送下さい。手続きは簡単です。

オクトラクラク・クレジット

3回	3.5	6回	4.5	10回	6.0	12回	6.0	15回	9.0	18回	11.0
20回	12.0	24回	12.5	30回	17.0	36回	17.5	48回	23.0	60回	33.0

振込先

富士銀行 久ヶ原（クガハラ）支店 当NO.1824

三菱銀行 蒲田支店 当No.0278691

株式会社 億人（オクト）

■銀行振込、または現金書留でご注文の際には、あらかじめお電話でご確認の上、お申し込み下さい。

■店頭にて、新作ゲームソフト25%～30%OFF!!（税別）超低金利クレジットをご利用下さい。

パソコンプラザ

OCT オクト

オクト セレクテッドシステム

オクトで始まるパソコンワールド

☎03-3730-6271

●営業時間 AM 11:00～PM 9:00／日曜・祭日 PM 7:00

●定休日：毎週火曜日

新作ソフトがワンサカいっぱい、店頭セール実施中!! どんどんお店まで来てネ!!

▼翌月末一括（4月末）払いOK!! 手数料無料！ウ～ン利用しなくっちゃネ!!▲

超世代

マルチメディア・エリート、誕生。

―パワフル&クイックの高速・高性能機―

大好評

FUJITSU

FM TOWNS II モデルCX20セット

★本体セット全て送料・消費税込

ハイパーメディア本領発揮

●FM-TOWNS II モデルCX20〈本体〉（￥333,000）

●FMT-DP 533〈カローCRT〉（￥ 69,800）

●FMT-KB 107/207〈テンキー付キーボード〉（￥ 30,000）

合計定価￥432,800

超特価￥無念！表示不能!!（送料・消費税込）

12回	?	24回	?	36回	?	48回	?	60回	?

▶1～60回クレジットもご利用下さい。

▶クレジット価格は、送料・消費税込みです。

オクトHYPERプレゼント!!

大戦略III '90 ●シュミレーション（定価￥9,800） + 大人気 ドラッケン ●3DアクションRPG（定価￥8,800）

\+

MS-DOS Ver.3.1 L33（定価￥9,800）

\+

Fujitsuオリジナル テレホンカード

\+

●ブランクディスク（MF-2HD）……5枚

上記セットでディスプレイ変更の場合

●FMT-DP531（￥ 89,800）……+￥ 6,000
●FMT-DP532（￥138,000）……+￥30,000
●FMT-DP534（￥108,000）……+￥34,000
●FMT-DP535（￥ 89,800）……+￥16,000
●FMT-DP536（￥138,000）……+￥57,000
を加算して下さい。
※クレジットの価格はお問い合せ下さい。

●CPU/VRAM性能向上により処理速度を91.4倍に向上
●大宮量ハードディスクタイプをラインアップ（40MB、100MBタイプ）
●フロッピィディスクタイプは後からハードディスクの内蔵が可能
●優れた鉱張性、内蔵汎用スロット（2スロット）を利用し、各種汎用スロット対応カードの利用が可能
●本格ネットワークにも対応Netwara386、LANMANAGERなどをサポート
●より使いやすくなった新システムソフトウェア「TOWNS Staff」V.2.1 標準添付

FM-TOWNS II CX40セット

●FM-TOWNS II CX40（本体）（￥433,000）
●FMT-DP533（カラーCRT）（￥ 69,800）
●FMT-KB107/207（キーボード）（￥ 30,000）
★オクトHYPERプレゼント！
定価合計￥532,800
（送料消費税込）**超特価￥無念！表示不能**

12回	?	24回	?	36回	?	48回	?	60回	?

FM-TOWNS II CX100セット

●FM-TOWNS II CX100（本体）（￥533,000）
●FMT-DP533（カラーCRT）（￥ 69,800）
●FMT-KB107/207（キーボード）（￥ 30,000）
★オクトHYPERプレゼント！
定価合計￥632,800
（送料消費税込）**超特価￥無念！表示不能**

12回	?	24回	?	36回	?	48回	?	60回	?

ハードディスク（送料￥1,000）

■アイテック SCSI

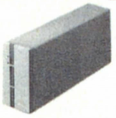

※別売（SCSIカード）FMT-121 定価￥30,000 特価¥21,300

●TX-80〈80MB〉（￥108,000）……特価￥ 77,000
●TX-100〈100MB〉（￥108,000）……特価￥ 69,000
●TX-130〈130MB〉（￥138,000）……特価￥ 85,000
●TX-180〈180MB〉（￥185,000）……特価￥116,000

■システムサコム SCSI NEW Mocking Bird

●HD-J040〈42M/25ms〉（￥89,000）…大特価￥ 63,000
●HD-J100〈100M/20ms〉（￥128,000）…大特価￥ 89,000
●HD-J130〈130M/20ms〉（￥148,000）…大特価￥104,000
●HD-J170〈173M/20ms〉（￥187,000）…大特価￥126,000

プリンターコーナー（ケーブルサービス）（送料￥1,000）

■PR-A600 NEW
●24ドット（136桁）漢字プリンター
●カラー対応 低騒音

定価￥148,000 特価￥112,000

■JOY RITER NEW（FP-110）FM・PC対応
●高性能ブックプリンター
●ACアダプタ内蔵

定価￥49,800 大特価￥39,000

■PR-B400 NEW
●24ドット（136桁）漢字プリンター
●カラー対応

定価￥98,000 特価￥74,000

■FM PR-204B 推奨
●24ドット80桁漢字プリンター
●熱転写カラー

定価￥80,000 特価￥39,000

周辺機器コーナー（※増設RAMは送料￥500）（送料￥1,000）

■チューナーユニット FM-TU101（富士通）

●TOWNS専用ディスプレイでTV映像（VHF/UHF）受信OK!!
●多重放送、リモコン、S端子、ビデオ入出力端子付 定価￥39,800
特価￥27,500

■増設RAMボード XMT-2000（メルコ）

●2MB増設RAMボード
定価￥28,000
特価￥17,800（送料￥500）

①PRINT BOY II（￥ 29,800）▶￥21,500
②HM-V02T（八戸ファーム）2MB増設RAM（￥ 24,800）▶￥18,500
③HM-V04T（八戸ファーム）4MB増設RAM（￥ 49,500）▶￥37,500
④HM-V08T（八戸ファーム）8MB増設RAM（￥ 98,000）▶￥74,500
⑤FMT-352 80387 数値演算プロセッサ（￥120,000）▶￥83,800
⑥FMT-351 〃（￥120,000）▶￥83,800
⑦FMT-401 MIDIカード（￥ 35,000）▶￥26,000
⑧FMT-602 I/O拡張ユニット（￥ 49,800）▶￥37,000
⑨FM60-401 MIDIカード（￥ 40,000）▶￥29,300
⑩FM60-102（1ポート）RS-232Cカード（￥ 30,000）▶￥22,300
⑪FM60-102（2ポート）（￥ 45,000）▶￥33,600
⑫FMT-SP10（アンプSPシステム）（￥ 29,800）▶￥20,700
⑬FJ-SIM32-2M（I・Oデータ）2MB増設RAM（￥ 27,000）▶￥17,800

ソフト・コーナー ～面白さバツグン（送料：1ヶ￥500、2ヶ￥700 3ヶ以上￥1,000）

■FM-OASIS（HDD/FDD版）
●ワープロ・ソフト（富士通）
①HDD版（￥58,000）特価￥42,500
②FDD版（￥55,000）特価￥40,500

■MS-Windows Ver. 3.0
定価￥25,000 特価￥17,700

■Z's STAFF PRO TOWNS
●グラフィック（ツアイト）
定価￥58,000 特価￥39,800

■High C Conpiler
●OS
定価￥40,000 特価￥28,500

●日本語MS-DOS TM V3.1（￥9,800）（基本）……▶￥ 7,200
●F-BASIC 3 86 V.1.1（25,000）（言語）……▶￥18,500
●テラ タウンズ（￥32,000）（ワープロ）……▶￥21,500
●MUSIC PRO-TOWNS（￥19,800）（音楽）……▶￥15,000
●MUSIC PRO-TOWNS=MIDI（￥39,800）（音楽）▶￥30,000
●TOWNS-SOUND V1.1（￥28,000）（音楽）……▶￥21,000
●サイクロン EXPRESS α TOWN（￥98,000）（グラフィック）▶￥68,000
●TOWNS 386 ASM-TOOL-KIT（￥80,000）（言語）……▶￥59,000
●日本語MS-DOS TM V3.1（￥8,200）（拡張）……▶￥ 6,200
●F-Basic 386コンパイラ（￥45,000）……▶￥33,500

★通信販売お申込みのご案内★

※輸送時のトラブル、初期不良の場合は新品と交換させていただきます。

〒144 東京都大田区蒲田4-6-7

お申込みはお電話でお願いします。お客様の〈住所〉〈氏名〉〈電話番号〉及び〈商品名〉をお知らせ下さい。●入金確認後ただちに商品をご送付いたします。

現金一括払い

銀行振込：お近くの銀行より（電信扱い）にてお振込み下さい。

現金書留：封筒の中に住所・氏名・商品名をご記入の上当社までお送り下さい。

クレジット

専用お申込用紙をお送り致します。ので、必要事項をご記入、ご捺印の上ご返送下さい。手続きは簡単です。

オクトラクラク・クレジット

3回	3.5	6回	4.5	10回	6.0	12回	6.0	15回	9.0	18回	11.0
20回	12.0	24回	12.5	30回	17.0	36回	17.5	48回	23.0	60回	33.0

振込先

富士銀行 久ヶ原（クガハラ）支店 当NO.1824

三菱銀行 蒲田支店 当No.0278691

株式会社 億人（オクト）

■銀行振込、または現金書留でご注文の際には、あらかじめお電話でご確認の上、お申し込み下さい。

注目!!

夏のボーナス一括払い
手数料(金利)無料
(平成4年4月末はもちろんのこと 5月末/6月末/7月末の いずれかをご指定下さい。)

またまた秋葉原でおなじみの

P&A超低金利をご利用下さい!!

3/6〜3/19

限定 ■PC-8801FE
(●家庭用テレビにつなげる ビデオ端子があればOK.!!)
●PC-8801FE(単品)
定価¥129,000
P&A超特価¥9,500
(送料・消費税込み¥10,815)

シャープ・モニター 単品 新品限定 チルトスタンド付
① CU-14GD(0.39㎜)(定価¥69,800)
▶特価¥36,000(送料・消費税込み¥38,110)
② CU-14FD(0.31㎜)(定価74,800)
▶特価¥39,000(送料・消費税込み¥41,200)
③ CU-14KD(0.28㎜)(ノングレア)(定価¥89,800)
▶特価¥45,500(送料・消費税込み¥47,895)

モデム
NEC ■ COMSTARZ-CLUB24/5
(定価¥39,800)
▶ 特価¥25,500(送料・消費税込み¥27,295)
オムロン ■ MD-24FP5II(定価¥42,800)
限定50台 ▶ 特価¥23,600(送料・消費税込み¥25,338)
オムロン ■ MD-24FB5V(定価¥39,800)
▶ 特価¥25,500(送料・消費税込み¥27,295)

■NEC・プリンター(PCケーブル・用紙付)
⊙PC-PR150VH(定価¥99,800)
●48ドット熱転写漢字カラー
●明朝体、ゴシック体、毛筆体標準
超特価¥54,000
(送料・消費税込み¥56,650)

■TEAC(DISK&DISK)
⊙FDD付SCSIハードディスクD
①DD-41
(IF付)定価¥148,000
特価¥ 71,000
② DD-101A
(I-F付)定価¥178,000
特価¥120,000

■SNE=サウンド・ボード(98/エプソン用)
●LITTLE-ORCHESTRA-LS
●ステレオ/EMS/ジョイスティック(定価¥20,000)
P&A超特価¥8,500
(送料・消費税込み¥9,270)

■SNE=テンキーユニット(286L/LE用)
●GINGA-286L
定価¥15,000▶特価¥7,500
(送料・消費税込¥8,240)

■ファイン スキャナー256(HAL研)
●HGS-10(PC-98/エプソン用)
定価¥39,800
▶特価¥26,900

NEC

※NEC PC-98、エプソンシリーズには、マウス+M-2HD 10枚、(3.5×5枚)サービスしています。

※CU-14GD▶シャープ、カラーモニター14インチ、回転台付、アナログ専用(PC-98/エプソン/88専用モニター)640×400ドット(4050文字)

NEC PC-98DX/FA/DS/GS/CS/UF/DO+ (送料¥2,000)

①PC-9801FA2/U2+CU-14GD NEW
……定価¥527,800▶特価TEL下さい。
②PC-9801FA5/U5+CU-14GD NEW
……定価¥647,800▶特価¥429,000
③PC-9801FA7/U7+CU-14GD NEW
……定価¥717,800▶特価¥478,000
④PC-9801DX2/U2+CU-14GD
……定価¥387,800▶特価¥222,000

⑤PC-9801DS2/U2+CU-14GD	定価¥427,800	▶特価¥257,000
⑥PC-98GS model 1+CU-14GD	定価¥767,800	▶特価¥498,000
⑦PC-98GS model 2+CU-14GD	定価¥897,800	▶特価¥593,000
⑧PC-9801CS2	定価¥398,000	▶特価¥263,000
⑨ 9801CS5	定価¥548,000	▶特価¥366,000
⑩ 9801CS5/W	定価¥675,000	▶特価¥447,000
⑪PC-9801UF+CU-14GD	定価¥287,800	▶特価¥179,000
⑫PC-98DO+ +CU-14GD	定価¥347,800	▶特価¥218,000
⑬PC-9801UR+CU-14GD	定価¥287,800	▶特価¥170,000
⑭PC-9801DX5/U5+CU-14GD	定価¥537,800	▶特価¥320,000
⑮PC-9801DS5/U5+CU-14GD	定価¥577,800	▶特価¥345,000

EPSON PC-286/386シリーズ (送料¥2,000)

①PC-386GE5/2+CU-14GD	定価¥367,800	▶特価¥231,000
②PC-386GE5B/2B+CU-14GD	定価¥497,800	▶特価¥320,000
③PC-386GE3+CU-14GD	定価¥392,800	▶特価¥253,000
④PC-386GS5/2+CU-14GD	定価¥467,800	▶特価¥298,000
⑤PC-386GS5E/2E+CU-14GD	定価¥667,800	▶特価¥445,000
⑥PC-386GS3+CU-14GD	定価¥492,800	▶特価価格はTEL./
⑦PC-286VJ5+CU-14GD	定価¥297,800	▶特価¥190,000
⑧PC-286VJ5B+CU-14GD	定価¥427,800	▶特価¥283,000
⑨PC-386P+CU-14GD	定価¥337,800	▶特価価格はTEL./
⑩PC-286C-STD+CU-14GD	定価¥237,800	▶特価¥135,000

NEC PC-8801MC model 2/PC-8801FE

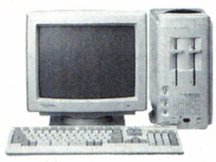

Ⓐセット:PC-8801MC model 2(単品)
……定価¥198,000▶超特価¥56,000
(送料・消費税込み¥58,710)
Ⓑセット:PC-8801MC model 2+CU-14GD (モニター)+M-2HD+ジョイカード
定価¥268,800▶超特価¥95,000
(送料・消費税込み¥99,910)

限定 ■PC-8801FE(単品)(定価¥129,000)
●家庭用テレビにつなげる!!ビデオ端子があればOK!!
●PC-8801FE(単品)
▶P&A超特価¥9,500
(送料・消費税込み¥10,815)

●98シリーズ、エプソン、88シリーズのモニターを

①CU-14KD	(シャープ)	(0.28)	定価¥89,800に変更の場合	¥8,500
②CU-14FD	(シャープ)	(0.31)	定価¥74,800に変更の場合	¥3,000
③XC-1498CII	(三菱)	(0.28)	定価¥107,000に変更の場合	¥9,000
④XC-98V3	(三菱)	(0.28)	定価¥128,000に変更の場合	¥26,000
⑤CU-14TV	(シャープ)	(0.31)	定価¥99,800に変更の場合	¥32,000
⑥PC-KD854N	(NEC)	(0.39)	定価¥84,800に変更の場合	¥3,000
⑦PC-KD882	(NEC)	(0.31)	定価¥89,800に変更の場合	¥15,000
⑧PC-KD881	(NEC)	(0.28)	定価¥118,000に変更の場合	¥35,000
⑨PC-TV354	(NEC)	(0.39)	定価¥110,000に変更の場合	¥24,000
⑩PC-TV454	(NEC)	(0.35)	定価¥128,300に変更の場合	¥35,000
⑪PC-TV455	(NEC)	(0.31)	定価¥147,000に変更の場合	¥45,000
⑫N-5913R	(NEC)	(0.28)	定価¥105,000に変更の場合	¥34,000
⑬CR-4000	(エプソン)	(0.31)	定価¥94,800に変更の場合	¥8,000
⑭CR-4050	(エプソン)	(0.31)	定価¥84,800に変更の場合	¥8,000
⑮CR-5500	(エプソン)	(0.28)	定価¥168,000に変更の場合	¥51,000

を加算して下さい。

●マウス(PC-88用)	定価¥7,800	▶特価¥4,500
●キーボード・カバー(PC-88/98、エプソン用)	定価¥3,500	▶特価¥2,800
●TVフィルター(紫外線カット)(PC-88/98用、エプソン)	定価¥5,000	▶特価¥3,800

●定休日/毎週水曜日
●本広告の掲載の商品については、消費税は含まれておりません。

プリンターセット ケーブル・用紙付 (送料¥1,000)

■キャノン BJ-10V(定価¥74,800)
(PC用・ケーブル用紙付)
超特価¥40,500
(送料・消費税込み¥42,745)

■NEC PC-PR201/60
(定価¥135,000)
超特価¥76.000
(送料・消費税込み¥79,310)

Ⓐセット:PC-PR201/80A (NEC)	定価¥275,000	▶特価¥175,000
Ⓑセット: 65A (〃)	定価¥215,000	▶特価¥134,000
Ⓒセット: 60A (〃)	定価¥158,000	▶特価¥103,500
Ⓓセット: 45L (〃)	定価¥95,000	▶特価¥64,500
Ⓔセット: PR150N (〃)	定価¥69,800	▶特価¥43,500
Ⓕセット: PR150VH (〃)	定価¥99,800	▶特価¥54,000
Ⓖセット:PC-PR201/TC100(〃)	定価¥168,000	▶特価¥115,000
Ⓗセット: PR150VL (〃)	定価¥84,800	▶特価¥54,800
Ⓘセット: PR150T (〃)	定価¥64,800	▶特価¥43,000
Ⓙセット:PC-PR1000/2 (〃)(EPカートリッジ付)	定価¥227,000	▶特価¥155,000
Ⓚセット: PR2000/2 (〃)(〃)	定価¥395,000	▶特価¥266,000
Ⓛセット: PR2000/4 (〃)(〃)	定価¥445,000	▶特価¥299,000
Ⓜセット:AP-300PC (エプソン)	定価¥59,000	▶特価¥43,000
Ⓝセット:AP-1000PC (〃)	定価¥99,800	▶特価¥68,500
Ⓞセット:VP-1047PC (〃)	定価¥99,800	▶特価¥68,500
Ⓟセット:VP-2061PC (〃)	定価¥130,000	▶特価¥90,000
Ⓠセット:VP-5058PC (〃)	定価¥215,000	▶特価 価格はTEL./
Ⓡセット:VP-5074PC (〃)	定価¥290,000	▶特価 価格はTEL./
Ⓢセット:HG-5130PC (〃)	定価¥228,000	▶特価¥158,000
Ⓣセット:LP-2000 (〃)	定価¥198,000	▶特価¥138,000
Ⓤセット:VP-5150F (〃)	定価¥750,000	▶特価¥515,000
Ⓥセット:JP-100 (スター)(カットシート付)	定価¥79,800	▶特価¥47,000
Ⓦセット:JR-200CL(〃)	定価¥134,800	▶特価¥59,000
Ⓧセット:JP-200 (〃)	定価¥104,800	▶特価¥52,000
Ⓨセット:JJ-100 (〃)	定価¥79,800	▶特価¥45,000
Ⓩセット:M-1724α(ブラザー)	定価¥95,000	▶特価¥49,500
●セット:M-1924P(〃)	定価¥148,000	▶特価¥59,000
●セット:BJ-330J (キャノン)(カートリッジ付)	定価¥208,000	▶特価¥139,000
●セット:BJ-10VCUSTOM(〃)	定価¥69,800	▶特価¥46,000
●セット:BJ-10VSELECT(〃)	定価¥79,800	▶特価¥53,500
●セット:LBP-A404(LIPSIII)(PC用)(キャノン)	定価¥355,000	▶特価¥256,000
●セット:LBP-B406E(EP-KII・トナー付)	定価¥424,000	▶特価¥290,000
●セット:IO-735X(シャープ)	定価¥248,000	▶特価¥155,000
●セット:FP-110(JOYRITER)(富士通)(PC用)	定価¥49,800	▶特価¥37,200

ラップトップ(ディスケット5枚サービス) (送料¥1,000)

NEC

①PC-9801NS/T	定価¥288,000	▶特価TEL下さい。
②PC-9801NS/T40	定価¥398,000	▶特価¥282,000
③PC-9801NS/T80	定価¥458,000	▶特価¥323,000
④PC-9801NC	定価¥598,000	▶特価¥405,000
⑤PC-9801NC40	定価¥738,000	▶特価¥490,000
⑥PC-9801NL	定価¥238,000	▶特価¥165,000
⑦PC-9801T model F51	定価¥850,000	▶特価¥570,000
⑧ F71	定価¥950,000	▶特価¥640,000
⑨ W7	定価¥750,000	▶特価¥498,000

EPSON

①PC-386NW 2	定価¥278,000	▶特価¥158,000
② NW 1A	定価¥378,000	▶特価¥210,000
③ NW 1B	定価¥418,000	▶特価¥255,000
④ BOOK-L	定価¥378,000	▶特価¥239,000
⑤PC-286BOOK-STD	定価¥258,000	▶特価¥173,000
⑥ LP	定価¥298,000	▶特価¥195,000

DYNA BOOK

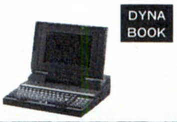

①J-3100SX-001	定価¥258,000	▶特価¥165,000
② SX-002	定価¥298,000	▶特価¥178,000
③ SX-021	定価¥368,000	▶特価¥220,000
④J-3100GS-001	定価¥198,000	▶特価¥127,000
⑤ GS-002	定価¥228,000	▶特価¥148,000
⑥J-3100SS-002	定価¥228,000	▶特価¥139,000
⑦ SS-02E	定価¥328,000	▶特価¥200,000

サウンドボード&テンキー&ジョイスティックインターフェース (送料¥500)

Ⓐリトル・オーケストラLS(SNE)	定価¥20,000	▶特価¥8,500
Ⓑリトル・オーケストラSS(SNE)	定価¥22,000	▶特価¥9,000
Ⓒサウンド・オーケストラVS(SNE)	定価¥36,000	▶特価¥17,000
ⒹPC-9801-26K (NEC)	定価¥25,000	▶特価¥20,000
Ⓔサウンド・オーケストラLS (SNE)	定価¥30,000	▶特価¥15,500
ⒻリトルオーケストラRS (SNE)	定価¥26,000	▶特価¥14,000
ⒼSOS2(ユーティリティソフト) (SNE)	定価¥12,000	▶特価¥6,800
Ⓗサウンド・MUSICIAN (SNE)	定価¥25,000	▶特価¥11,500
Ⓘリトル・MUSICIAN (SNE)	定価¥12,000	▶特価¥5,500
ⒿGINGA-PRO (SNE)(テンキー)	定価¥50,000	▶特価¥30,000
ⓀGINGA-KANA-PLUS (SNE)	定価¥25,000	▶特価¥15,500
ⓁGINGA-10V (SNE)(テンキー)	定価¥18,000	▶特価¥11,500
ⓂGINGA-10L (SNE)(〃)	定価¥16,000	▶特価¥10,200
ⓃGINGA-10 (SNE)(〃)	定価¥12,000	▶特価¥7,800
ⓄJOY-98V(SNE)(ジョイスティック・インターフェース)	定価¥12,000	▶特価¥7,800
ⓅJOY-98L(SNE)(ジョイスティック・インターフェース)	定価¥10,000	▶特価¥6,500

●掲載の価格は 2月中 現在です。価格は変動致しますので、振込み、現金書留、送付前に、お電話にてご確認下さい。

アフターサービス万全……▶全商品保証付　専門の担当者がお客様の立場で対応します。
初期不良、輸送トラブルetc.……▶万が一初期不良、輸送トラブルが発生しました際には、即交換させていただきます。

P&Aがズバリ超特価セールでご奉仕!!

★超低金利クレジットOK.!!1回～84回払いまでOK.!!
●お近くの方は、お立寄下さい。専門係員が説明いたします。
●本体単品でも受付します。詳しくは、お電話にてお問合せ下さい。
●ビジネスソフト定価の20%引きOK.!! TEL下さい。

全国通販

★頭金なし!
★即日発送

■アイテック(外付)
⊙DH-100
● 103MB/12ms
●インターフェース・ソフト付
定価¥138,000
P&A超特価¥69,000
(送料・消費税込み¥72,100)

■緑電子
⊙NOTE-FITS20
●N、NS、NS/E、NV用
●ケーブル付
定価¥128,000
P&A超特価¥43,000
(送料・消費税込み¥45,320)

■アイテック
⊙DH-180
●アクセスタイム9ms
●インターフェース/ユーティリティソフト付
定価¥198,000
P&A超特価¥99,000
(送料・消費税込み¥103,000)

■コンピュータ・リサーチ
⊙CRC-IHRC4(内蔵)
●PC-9801RA、RX、RS、VM用 ●40MB/42ms
定価¥88,000
P&A超特価¥38,000
(送料・消費税込み¥40,170)

ハードディスク (送料¥1,000)

テクサ
●TRUST-IN40S(スロットタイプ)……定価¥98,000▶特価¥47,000
●STATION-120L……定価¥118,000▶特価¥84,000
●STATION-GT100R……定価¥128,000▶特価¥91,000
●TRUST-120L……定価¥108,000▶特価¥77,000
● GT100R……定価¥128,000▶特価¥93,000
●TRUST-NE40(NS/E用)……定価¥98,000▶特価¥49,000
● NE80(〃)……定価¥112,000▶特価¥72,500

緑電子
●横浜Y040……定価¥118,000▶特価¥72,500
●横浜Y100……定価¥158,000▶特価¥91,000
●ビルトN40(NS/E用)……定価¥98,000▶特価¥48,500
● N80(〃)……定価¥108,000▶特価¥69,000
●GH-120(ダイゴ)……定価¥158,000▶特価¥113,000
● 200(〃)……定価¥218,000▶特価¥156,000
●Note side40……定価¥118,000▶特価¥79,000
● Base40……定価¥148,000▶特価¥105,000
●ドーダA40……定価¥88,000▶特価¥59,000
● A100……定価¥118,000▶特価¥72,500

ICM
●HC-100ES……定価¥138,000▶特価¥76,000
● 135ES……定価¥188,000▶特価¥110,000
● 180ES……定価¥218,000▶特価¥125,000
● 100N……定価¥138,000▶特価¥97,000
●INTER-100ES/WN/WS……定価¥128,000▶特価¥87,000
● 135ES……定価¥178,000▶特価¥104,000
● 180ES……定価¥198,000▶特価¥114,000
● 135WS……定価¥178,000▶特価¥115,000
● 180WS……定価¥198,000▶特価¥127,000
●Pack-A40II……定価¥88,000▶特価¥62,500
● A80……定価¥128,000▶特価¥88,500
●Pack-E40II……定価¥88,000▶特価¥62,500
● E80……定価¥128,000▶特価¥83,000
●C-FLAT80……定価¥118,000▶特価¥84,000
● 40……定価¥108,000▶特価¥76,500

キャラベル
●AV-100HGS-P(I/F付)……定価¥114,000▶特価¥77,500
● 120HGS-P(〃)……定価¥138,000▶特価¥84,000
● 200HGS-P(〃)……定価¥208,000▶特価¥141,000
● 250HGS-P(〃)……定価¥278,000▶特価¥189,000
● 400HGS-P(〃)……定価¥398,000▶特価¥270,000
●ST-130……定価¥178,000▶特価¥121,000
●AV-040SXE……定価¥108,000▶特価¥54,000
● 080SXE……定価¥128,000▶特価¥80,000
● 040NSII……定価¥108,000▶特価¥76,000
● 050HC(ONE-SLOT)……定価¥108,000▶特価¥66,000

ロジテック
●LHD-S 50H……定価¥115,000▶特価¥80,000
● S100NJ……定価¥128,000▶特価¥90,000
● S100HJ……定価¥138,000▶特価¥97,000
● S100NK……定価¥118,000▶特価¥83,000

テクノジャパン
●TR-40NSE……定価¥88,000▶特価¥57,500
● 81F……定価¥108,000▶特価¥65,000
●PD-125E……定価¥112,000▶特価¥78,000
● 100GX……定価¥128,000▶特価¥84,500
● 135GSX……定価¥158,000▶特価¥100,000
●PD-200HE……定価¥158,000▶特価¥114,000

コンピュータリサーチ
●CRC-IHE40……定価¥98,000▶特価¥51,500
● IHE80……定価¥108,000▶特価¥71,000
●CRC-S C100D……定価¥108,000▶特価¥73,500
● S C130D……定価¥125,000▶特価¥85,000
● ISC100……定価¥122,000▶特価¥70,000
● ISC130……定価¥145,000▶特価¥83,000

アイテック
●DH-100……定価¥138,000▶特価¥69,000
● 130……定価¥148,000▶特価¥79,000
● 180……定価¥198,000▶特価¥99,000
●DD-100……定価¥135,000▶特価¥66,000
● 130……定価¥145,000▶特価¥77,000
● 180……定価¥195,000▶特価¥95,000

ティアック
●HD-41 A……定価¥84,800▶特価¥52,000
● 101A……定価¥128,000▶特価¥74,000
●IF-55TN(NOTE用I/F)……定価¥30,000▶特価¥24,000

RAMディスク▶I/Oデータには、全てPIO-IOS-10STD(ソフト)が付きます。 (送料¥500)

■メルコ
●EMJ-1000R……特価¥15,800
● 2000R……特価¥19,500
● 4000R……特価¥29,300
● 6000R……特価¥43,600
● 8000R……特価¥57,000
● 12MR……特価¥88,000
● 16MR……特価¥116,000
●RCD-2000(NOTE用)……特価¥16,700
● 4000(〃)……特価¥32,000
● 6000(〃)……特価¥46,200
● 8000(〃)……特価¥60,000
● 16M(〃)……特価¥225,000
● 24M(〃)……特価¥339,000
●ENT-2000(NS/T)……特価¥14,200
●EFA-4000(FA)……特価¥27,000
● 6000(〃)……特価¥41,400
● 8000(〃)……特価¥55,500
● 10M(〃)……特価¥69,500
● 12M(〃)……特価¥83,000
●ECS-4000L(CS)……特価¥27,200
●EDX-0 (DX用)……特価¥6,000
● 2000(〃)……特価¥21,200
● 4000(〃)……特価¥36,300
● 8000(〃)……特価¥67,000
●EDA-0 (RA21 DA用)……特価¥6,600
● 2000(〃)……特価¥23,500
●EDA-4000R(DA用)……特価¥24,800
● 6000R(〃)……特価¥37,700
● 8000R(〃)……特価¥50,500
● 10MR(〃)……特価¥63,500
● 12MR(〃)……特価¥76,000
●EDS-2000 (DS用)……特価¥23,800
● 4000L(〃)……特価¥27,200
●MHA-2000L(H98用)……特価¥23,800
●EHS-4000(〃)……特価¥30,500
● 6000(〃)……特価¥43,000
● 8000(〃)……特価¥57,000
● 10M(〃)……特価¥71,000
● 12M(〃)……特価¥85,000
●MTA-4000L(T用)……特価¥30,500
●MRS-4000L(〃)……特価¥40,500
●MES-3000L(ES用)……特価¥32,500
●XMC-2000E……特価¥15,300
●XMB-1000E……特価¥7,500
●MRC-3000L(〃)……特価¥32,800
●MRL-4000L(RL用)……特価¥37,500
●EMP-2000L(エプソンLAPTOP)……特価¥27,200
● 4000L(〃)……特価¥43,500
●EML-2000L(9801LAPTOP)……特価¥28,300
● 4000L(〃)……特価¥45,500
●EMB-2000 (〃)……特価¥27,300
● 4000 (〃)……特価¥43,500
●SDR-4000 (シリコンディスク)……特価¥49,800
● 8000 (〃)……特価¥63,800
● 20 M(〃)……特価¥106,500
● 40 M(〃)……特価¥178,000
● 80 M(〃)……特価¥320,000
● 100M(〃)……特価¥390,000

■I・Oデータ
●SDB-8ME(シリコンディスク)……特価¥60,000
● 16ME(〃)……特価¥103,000
● 24ME(〃)……特価¥146,000
● 32ME(〃)……特価¥187,000
● 40ME(〃)……特価¥231,000
●FA34-4M(FA)……特価¥25,300
● 6M(〃)……特価¥39,600
● 8M(〃)……特価¥49,800
● 10M(〃)……特価¥64,000
● 12M(〃)……特価¥78,500
● 14M(〃)……特価¥92,000
●NT34-2M(NS/T)……特価¥13,100
●PIO-PC34FX-1ME……特価¥13,100
● 2ME……特価¥19,300
● 4ME……特価¥30,000
● 8ME……特価¥53,500
●PIO-PC34F- 3ME……特価¥27,200
● 6ME……特価¥44,000
● 12ME……特価¥73,900
● 16ME……特価¥105,000
●PIO-34N- 2ME……特価¥17,000
● 4ME……特価¥27,900
● 6ME……特価¥41,500
● 8ME……特価¥51,000
●PIO-EX34F- 2ME……特価¥16,400
● 4ME……特価¥30,500
● 8ME……特価¥54,000
●PIO-SB34- 2ME……特価¥20,700
●PIO-SB34- 4ME……特価¥32,200
●PIO-DA134- 4ML(DA用)……特価¥24,600
● 6ML(〃)……特価¥37,600
● 8ML(〃)……特価¥49,000
● 10ML(〃)……特価¥63,000
● 12ML(〃)……特価¥74,600
● DS134 4ML(DS)……特価¥25,000
● EX134 2ML……特価¥15,300
● 4ML(……特価¥29,000
●PIO-98H34- 4ME(H98用)……特価¥32,200
● 98T34- 4ME(T用)……特価¥32,200
●PIO-ES34- 3MB……特価¥34,500
●EP-386M- 2MA(386M)……特価¥32,800
●EP-RB7D- 4ME(386用)……特価¥31,700
● 8ME(〃)……特価¥58,000
●EP-RB7S- 4ME(GE用)……特価¥30,000
●EP-RB8- 4M (386P)……特価¥30,000
●EP-SIM- 2ME(386用)……特価¥14,500
● 4ME(〃)……特価¥28,700
●PIO-SIM61- 2ME……特価¥14,500
●PIO-98NT- 2ME(NOTE用)……特価¥15,900
● 98NT- 4ME(〃)……特価¥30,000
● 98NT- 8ME(〃)……特価¥54,500
●EP-NTB- 2ME……特価¥24,200
● 4ME……特価¥34,200
● 6ME……特価¥48,200
● 8ME……特価¥62,500
● EP-286BOOK-2M……特価¥34,400
● 4M……特価¥59,200
● IOS-10mini Ver2……特価¥3,800
● IOS-10STD……特価¥4,500
● D.H.TOOL……特価¥11,900

■NEOS
●NS-EMS-2M……特価¥17,000
● 4M……特価¥27,900
●NE-EMS-2LA……特価¥19,800
● 4LA……特価¥29,300
● 8LA……特価¥62,000
●NE-SUB-2L……特価¥19,200
● SUB-4L……特価¥33,700

■GOLD98-4M (NOTE用) 特価¥27,800
■GOLD98-8M (NOTE用) 特価¥50,500

数値データプロセッサー(インテル) (送料¥1,000)

1 JBOX8087……定価¥19,000▶特価¥13,500
2 JBOX8087-1……定価¥36,000▶特価¥15,800
3 JBOX8087-2……定価¥27,200▶特価¥18,300
4 JBOX80287-XL……定価¥24,800▶特価¥17,800
5 JBOX387DX-33……定価¥72,000▶特価¥34,000
6 JBOX387SX-16……定価¥37,000▶特価¥23,500
7 JBOX387SX-20……定価¥40,000▶特価¥25,000
8 JBOX487SX-20……定価¥120,000▶特価¥78,000

周辺機器コーナー (送料¥1,000)

NEC
●PC-IN503G
定価¥145,000
特価¥102,500

EPSON
●GT-1000
定価¥79,800
特価¥57,500

シャープ
●JX-100S
定価¥89,800
特価¥44,000

A PC-IN505 (NEC)……定価¥138,000▶特価¥97,500
B 506 (〃)……定価¥228,000▶特価¥158,000
C 502N(〃)……定価¥99,800▶特価¥77,800
D GT-6000(エプソン)……定価¥178,000▶特価¥119,000
E 100V(〃)……定価¥44,800▶特価¥31,300
F HS-40CLH+HS-BD(オムロン)……定価¥64,800▶特価¥45,500
G HS-60FH +HS-BD(〃)……定価¥64,800▶特価¥45,500
H HS-7RII(オムロン)……定価¥39,800▶特価¥25,800
I 10RII(〃)……定価¥49,800▶特価¥33,000
J HVS-10(HAL研)……定価¥29,800▶特価¥21,500
K HGS-10(〃)……定価¥39,800▶特価¥26,900
L JX-100S(シャープ)……定価¥89,800▶特価¥44,000
M JX-220 (〃)……定価¥145,000▶特価¥107,900
N IO-735X (〃)……定価¥248,000▶特価¥155,000
O COMSTARZCLuB24/5(NEC)……定価¥39,800▶特価¥26,000
P スケッチメイト(ローランド)……定価¥69,800▶特価¥52,500
Q PV-M24B5(AIWA)……定価¥39,800▶特価¥25,000
R A 24B5(〃)……定価¥39,800▶特価¥25,500
S MD-24FB5V (オムロン)……定価¥39,800▶特価¥26,000
T MD-96FS5V(オムロン)……定価¥198,000▶特価¥137,000
U 24FP5II(〃)……定価¥42,800▶特価¥23,800
V 24FN5 (〃)……定価¥44,800▶特価¥25,700
W MD-24FP5V(オムロン)……定価¥36,800▶特価¥24,900
X DXY-1200(ローランド)……定価¥158,000▶特価¥119,000
Y 1300(〃)……定価¥228,000▶特価¥172,000
Z ミュージ郎 (〃)……定価¥158,000▶特価¥128,000
●ミュージ郎Jr(NOTE)(ロ-・ランド)……定価¥93,000▶特価¥77,500
● (BOARD)(〃)……定価¥59,800▶特価¥49,000

外付FDD (送料¥1,000)

■CRC-FD5WA(C・リサーチ 5"×2自動)…定価¥65,800▶特価¥34,000

●LITTLE-F (3.5"×1)(緑電子)……定価¥39,800▶特価¥15,800
● F2 (3.5"×2)(〃)……定価¥59,800▶特価¥28,300
● ZFS (3.5"×1)(〃)……定価¥39,800▶特価¥23,600
● ZFW (3.5"×2)(〃)……定価¥59,800▶特価¥36,500
●CRC-FD3.5SS (3.5"×1)(C・リサーチ)……定価¥23,800▶特価¥15,800
● FD3.5WS (3.5"×2)(〃)……定価¥43,800▶特価¥28,600
● FD3.5SH (3.5"×1自動)(C・リサーチ)……定価¥33,800▶特価¥22,000
● FD3.5WH (3.5"×2自動)(〃)……定価¥53,800▶特価¥35,000
● FD5SS (5" ×1)(〃)……定価¥38,800▶特価¥25,200
● FD5WS (5" ×2)(〃)……定価¥58,800▶特価¥38,000
● FD5SH (5" ×1自動)(〃)……定価¥43,800▶特価¥28,500
● FD5WH (5" ×2自動)(〃)……定価¥65,800▶特価¥42,700
● FD5N (5" ×1)(9801N用)(C・リサーチ)……定価¥45,800▶特価¥30,000
●FDC-311 (3.5"×1)(アクセル)……定価¥26,800▶特価¥17,800
● 311A (3.5"×1自動)(〃)……定価¥36,800▶特価¥22,500
● 312 (3.5"×2)(〃)……定価¥46,800▶特価¥28,400
● 312A (3.5"×2自動)(〃)……定価¥56,800▶特価¥34,000
● 511 (5" ×1)(〃)……定価¥39,800▶特価¥25,000
● 511A (5" ×1自動)(〃)……定価¥49,800▶特価¥30,500
● 512A (5" ×2自動)(〃)……定価¥59,800▶特価¥39,000
● 397N (3.5"×1自動・98ノート用)(アクセル)……定価¥49,800▶特価¥34,000
● 398N (3.5"×2自動・98ノート用)(〃)……定価¥69,800▶特価¥45,000

FAXボード/アダプタ (送料¥1,000)

メーカー	商品	¥(定価)		機種	特価
エプソン	FR-2000	49,800	B4	ボード	¥38,900
メガソフト	SFC-20	98,000	A4	ボード	¥75,500
メガソフト	SFC-07	58,000	A4	ボード	¥44,900
日本テレコム	MF-101	64,000	A3	ボード	¥50,000
システム クオリティ	SF-1000	98,000	A3	アダプター	¥76,000
I/Oデータ	PCF-9600	111,000	A3	アダプター	¥83,000
HAL研	HALFAX9600	78,000	A4	アダプター	¥61,000
HAL研	HALFAX9600EX	98,000	A4	アダプター	¥76,500
アイワ	FF-P4800	98,000	A4	アダプター	¥77,000

P&A特選パソコンラック (送料無料)

①3段¥7,900

消費税込み¥8,137

②4段¥9,800

消費税込み¥9,064

③5段¥12,500

消費税込み¥12,875

全機種=移動自由(キャスター付)・キーボード収納可(5段のみ)=1230(H)×600(D)×650(W)

超低金利クレジット率

回数	3	6	10	12	15	24	36	48	60	72
手数料	3.0	4.0	5.5	5.5	8.5	11.5	16.0	21.0	27.0	33.0

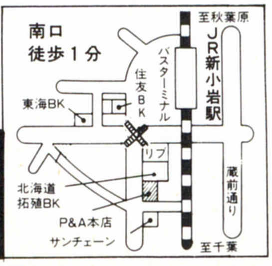

超特価でクレジットが組める!!

マイコン専門ショップ P&A
株式会社ピー・アンド・エー
〒124 東京都葛飾区新小岩2丁目1番地19号
☎03-3651-0148(代) FAX.03-3651-0141
●営業時間：AM10:00～PM7:00
日・祭：AM10:00～PM6:00

●現金書留及び銀行振込でお申し込みの方は、上記商品の料金に3%加算の上でお申し込み下さい。詳しくは、お電話でお問い合せ下さい。

電話一本で、すぐ買える

ズバリご奉仕P&A

03-3651-0148まで…!!

SHARP

FUJITSU

SHARP・コーナー

X68000用ハードディスク(アイテック)(送料¥1,000)

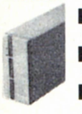

■TX-100 (100MB)(定価¥108,000)
特価¥69,000(送料・消費税込み ¥72,100)
■TX-130 (130MB)(定価¥138,000)
特価¥85,500(送料・消費税込み¥ 89,095)
■TX-180 (180MB)(定価¥185,000)
特価¥117,000 (送料・消費税込み¥121,540)

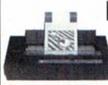

カラーイメージ・ジェット 限定
■IO-735X-B
(定価¥248,000)
特価¥155,000
(送料・消費税込み¥160,680)

■SX-68MII(MIDI)
(サコム)定価¥19,800
特価¥13,500
(送料・消費税込み¥14,420)

■HGS-68(スキャナ)
(HAL研)定価¥39,800
特価¥24,500
(送料・消費税¥26,265)

X68000 Compact XVI/XVI/XVI-HD

※クレジット表は送料・消費税込み

XVI XVI-HDセットでお買い上げの方に、もれなくプレゼント!!
①「熱血高校サッカー編(¥8,800)」
②「ダウンタウン熱血物語(¥8,800)」
はもちろん、さらにその上人気の
イ「ロードス島戦記(¥9,800)」
ロ「パロディウス(¥9,800)」
ハ「生中継68(¥9,800)」
ニ「信長の野望 武将風雲録(¥9,800)」
ホ「ELLE(エル)(¥7,800)」の中のいずれか2本をプレゼント!!

X68000-Compact XVI▶セットでお買い上げの方に●ディスケット10枚●ジョイカード2ケプレゼント中!!
Ⓐセット:CZ-674C+CZ-608D……定価¥392,800▶特価価格はTEL下さい。

12回	?	24回	?	36回	?	48回	?	60回	?

X68000-XVI▶セットでお買い上げの方に●ディスケット10枚●ジョイカード2ケプレゼント中!!
Ⓐセット:CZ-634C-TN+CZ-606D-TN……定価¥447,800▶特価価格はTEL下さい。

12回	26,300	24回	13,900	36回	9,600	48回	7,500	60回	6,300

Ⓑセット:CZ-634C-TN+CZ-614D-TN……定価¥503,000▶特価価格はTEL下さい。

12回	29,900	24回	15,800	36回	10,900	48回	8,500	60回	7,200

X68000-XVI-HD▶セットでお買い上げの方に●ディスケット10枚●ジョイカード2ケプレゼント中!!
Ⓐセット:CZ-644C-TN+CZ-606D-TN……定価¥597,800▶特価価格はTEL下さい。

12回	36,100	24回	19,000	36回	13,200	48回	10,300	60回	8,700

Ⓑセット:CZ-644C-TN+CZ-614D-TN……定価¥653,000▶特価価格はTEL下さい。

12回	39,500	24回	20,900	36回	14,500	48回	11,300	60回	9,500

※上記のモニターを、CZ-606D(定価¥79,800)、CZ-604D(定価¥94,800)、CZ-607D(定価¥99,800)、CZ-605D(定価¥115,000)、CZ-608D(定価¥94,800)、CZ-614D(定価¥135,000)、CU-21HD(定価¥148,000)に変更の場合、TEL下さい。超特価で販売致します。

X68000シリーズ～P&Aスペシャルセット (送料¥2,000)(送料・消費税別)

さらにお安くなります!! TEL下さい。

注目!!「スペシャル・プレゼント」は、上記XVI/XVI-HDセットのプレゼント①、②+イ～ホの中の2本そして、
「㊙特価のスゴイ価格!!」
さらに安くしての大ご奉仕値!!
今すぐお電話下さい。

①SUPER:
CZ-604C+CZ-606D……定価¥427,800▶特価~~¥268,000~~
②SUPER-HD:
CZ-623C+CZ-606D……定価¥577,800▶特価~~¥328,000~~
③PRO-II:
CZ-653C+CZ-606D……定価¥364,800▶特価~~¥218,000~~
④EXPERT-II:
CZ-603C+CZ-606D……定価¥417,800▶特価~~¥238,000~~

①～④のモニターを下記に変更の場合、
●CZ-604D (定価¥94,800)……+¥6,000
●CZ-607D (定価¥99,800)……+¥15,000
●CZ-605D (定価¥115,000)……+¥24,000
●CZ-614D (定価¥135,000)……+¥38,000
●CU-21HD (定価¥148,000)……+¥45,000
を加算して下さい。

(●セットでお買い上げの方に、ディスケット10枚、ジョイカード2個プレゼント)

プリンター(ケーブル・用紙付) (送料¥1,000 消費税別)

■CZ-8PC5-BK……定価¥96,800▶特価¥69,000
■CZ-8PK10……定価¥97,800▶特価¥71,000
■CZ-8PG2……定価¥160,000▶特価価格はTEL.!!
■CZ-8PG1……定価¥130,000▶特価価格はTEL.!!

X68000メモリボード(シャープ&I・Oデータ) 送料¥500

①SH-6BE1-1M(600CE用)定価¥25,000
(送料・消費税込み¥19,364)‥特価¥18,300
②PIO-6BE1-A 定価¥25,000
(送料・消費税込み¥16,789)‥特価¥15,800
③PIO-6BE2-2M 定価¥50,000
(送料・消費税込み¥32,754)‥特価¥31,300
④PIO-6BE4-4M 定価¥88,000
(送料・消費税込み¥56,650)‥特価¥54,500

X68000用ソフト・コーナー (送料・消費税別) 送料1ヶ～5ヶまで¥500

◆Z's STAFF PRO68K Ver2.0(ツアイト)……定価¥58,000➡特価37,000
◆Z's TRIPHONY デジタルクラフト(ツアイト)……定価¥39,800➡特価27,000
◆テラッツォ(ハミングバード)……定価¥19,400➡特価13,600
◆マジックパレット(ミュージカルプラン)……定価¥19,800➡特価14,200
◆Gツール(ザインソフト)……定価¥28,000➡特価18,600
◆たーみのる2(SPS)……定価¥17,800➡特価13,100
◆Mu-1 Super……定価¥39,800➡特価28,500
◆サイクロン EXPRESSα68……定価¥98,000➡特価69,000
◆KAMIKAZE(サムシンググッド)……定価¥68,000➡特価43,800
◆C-TRACE68 Ver3.0(キャスト)……定価¥98,000➡特価68,500
◆G68K Ver.2 PRO……定価¥22,000➡特価17,300
◆C & Professional Pack(マイクロウェアジャパン)……定価¥58,000➡特価39,800
◆Final Ver3.2(エーエスピー)……定価¥38,000➡特価29,000
◆CZ-219SS OS-9/X68000……定価¥29,800➡特価22,000
◆CZ-213MS MUSIC PRO68K……定価¥18,800➡特価13,200

周辺機器コーナー (送料・消費税別) 送料¥500

①CZ-8NSI……定価¥188,000▶特価¥134,000
②CZ-6VTI……定価¥69,800▶特価¥51,000
③CZ-6TU……定価¥33,100▶特価¥24,300
④BF-68PRO……定価¥19,800▶特価¥14,600
⑤CZ-8NM3……定価¥9,800▶特価¥7,400
⑥CZ-8NT1……定価¥13,800▶特価¥10,400
⑦CZ-6BE2A……定価¥59,800▶特価¥43,000
⑧CZ-6BE2B……定価¥54,800▶特価¥39,500
⑨CZ-6BE2D……定価¥54,800▶特価¥41,500
⑩CZ-6BFI……定価¥49,800▶特価¥37,500
⑪CZ-6BPI……定価¥79,800▶特価¥59,500
⑫CZ-6BMI……定価¥26,800▶特価¥19,500
⑬CZ-6EBI……定価¥88,000▶特価¥65,000
⑭AN-S100……定価¥36,600▶特価¥26,500
⑮CZ-6SDI……定価¥44,800▶特価¥35,000
⑯CZ-6BN1……定価¥29,800▶特価¥22,300
⑰CZ-6BV1……定価¥21,000▶特価¥15,500
⑱CZ-6BC1……定価¥79,800▶特価¥59,800
⑲CZ-6BG1……定価¥59,800▶特価¥44,500
⑳CZ-6BU1……定価¥39,800▶特価¥30,000
㉑CZ-6PV1……定価¥198,000▶特価¥152,000
㉒CZ-6BS1……定価¥29,800▶特価¥22,200
㉓CZ-8NJ2……定価¥23,800▶特価¥18,000
㉔CZ-6BL2……定価¥298,000▶特価¥220,000
㉕JX-100S……定価¥89,800▶特価¥44,000
㉖JX-220X……定価¥168,000▶特価¥126,000
㉗IO-735XB……定価¥248,000▶特価¥155,000
㉘LC-10CIH……定価¥598,000▶特価¥475,000

富士通コーナー

▶P&A特選=FM-TOWNS 20Fセット(送料・消費税込み)

FM-TOWNS 20F
●FM-TOWNS 20F(本体)……¥323,000
●FMT-DP533(カラーモニター)‥¥69,000
●FMT-KB105/205……¥30,000
定価¥422,800▶特価¥249,000

12回	21,800	24回	11,500	36回	8,000	48回	6,200	60回	5,200

プレゼント中!!(セットでお買い上げの方に!)
●ディスケット 5枚
●専用シリコンキーボード・カバー
●富士通オリジナルテレフォン・カード

送料・消費税込み!!

FM TOWNSII モデルCX20 NEW
●FM TOWNSII モデルCX20(本体)…定価¥333,000
●FMT-DP533(カラーモニター)……定価¥69,800
●FMT-KB107/207(キーボード)……定価¥30,000
合計定価¥432,800▶特価価格はTEL下さい。

FM TOWNSII モデルUX20 NEW
●FM TOWNSII モデルUX20(本体)…定価¥288,000
●FMT-KB101A/202A(キーボード)……定価¥10,000
合計定価¥298,000▶特価価格はTEL下さい。

送料・消費税込み!!

3 FM TOWNSII モデルCX100+FMT-DP533+FMT-KB107/207……定価¥632,800▶特価TEL下さい。
4 FM TOWNSII モデルCX40+FMT-DP533+FMT-KB107/207……定価¥532,800▶特価TEL下さい。
5 FM TOWNSII モデルCX10+FMT-DP533+FMT-KB107/207……定価¥407,800▶特価TEL下さい。
6 FM TOWNSII モデルUX10+FMT-KB101A/202A……定価¥273,000▶特価TEL下さい。

▶FM-TOWNSIIセットでお買い上げの方にもれなくプレゼント!!
(イ)「タイトチェイス(¥9,800)」
(ロ)「シムアース(¥12,800)」
(ハ)「ATLUS(アトラス)(¥10,800)」
(ニ)「A列車で行こうIII(¥14,800)」
の中のいずれか2本プレゼント + さらに ●ディスケット5枚 ●富士通オリジナルテレフォンカード

注目 FM-TOWNS 下取り 買取り グレード・アップ・キャンペーン中!!
●FM-TOWNSシリーズのモニターを
1 FMT-DP535(定価¥89,800)に変更の場合¥13,000
2 FMT-DP536(定価¥138,000)に変更の場合¥44,000
3 FMT-DP534(定価¥108,000)に変更の場合¥24,500
を加算して下さい

FM-TOWNS 40H
●FM-TOWNS 40H(本体)……¥473,300
●FMT-DP533(カラーモニター)……¥69,800
●FMT-KB105/205……¥30,000
定価¥573,100▶特価¥345,000

12回	30,300	24回	16,000	36回	11,100	48回	8,600	60回	7,300

送料・消費税込み!!

FM-TOWNS 80H
●FM-TOWNS 80H(本体)……¥623,000
●FMT-DP533(カラーモニター)……¥69,800
●FMT-KB105/205……¥30,000
定価¥722,800▶特価¥440,000

12回	38,600	24回	20,400	36回	14,100	48回	11,000	60回	9,300

プレゼント中!!(セットでお買い上げの方に!)
●ディスケット5枚 ●キーボード・カバー ●富士通オリジナルテレフォンカード

■拡張RAM
(富士通製メモリ使用)
●HM-V02T
(ハイパー)
(定価¥24,800)
特価¥18,600
(送料・消費税込み¥19,673)

■FMR-50NBX▶ディスケット5枚サービス(送料・消費税込み)
Ⓐ FMR-50NBX1(FD)
……定価¥258,000▶特価¥171,000
Ⓑ FMR-50NBX5(20MB)
……定価¥350,000▶特価¥235,000
Ⓒ FMR-50NBX6(40MB)
……定価¥385,000▶特価¥275,000

■FM-NOTEBOOK▶ディスケット5枚サービス(送料・消費税込み)
Ⓓ FMR-50NB1+B282A101(DOS)
……定価¥256,000▶特価¥139,000
■FMR-CARD▶ディスケット5枚サービス(送料・消費税込み)
Ⓔ FMR-NBC1
……定価¥238,000▶特価¥149,000

ハード・ディスク (送料¥1,000 消費税別)

■SD-05R(システムサコム)……定価¥60,000▶特価¥47,000
(●外付FD・ケーブル付) (送料・消費税込み¥49,440)

■TX-100(100MB)(定価¥108,000)
特価¥69,000(送料・消費税込み ¥72,100)
■TX-130(130MB)(定価¥138,000)
特価¥85,500(送料・消費税込み ¥89,095)
■TX-180(180MB)(定価¥185,000)
特価¥117,000(送料・消費税込み¥121,540)

●HD-J040(システムサコム)……定価¥89,000▶特価¥64,500
●HD-J100(システムサコム)……定価¥128,000▶特価¥92,000
●HD-J130(システムサコム)……定価¥148,000▶特価¥106,000
●HD-J170(システムサコム)……定価¥189,000▶特価¥135,000
●NTJr-100FM(ニューテック)‥定価¥125,000▶特価¥94,500
●NT-180FM(ニューテック)……定価¥168,000▶特価¥127,000

プリンターセット(ケーブル・用紙付) (送料¥1,000 消費税別)

■JOYRITER=FP-110(定価¥49,800) ▶特価¥39,500
(TOWNS用ケーブル付) (送料・消費税込み¥41,715)

●PR-B400……定価¥98,000▶特価¥74,000
●PR-A600……定価¥148,000▶特価¥113,000
●PR-40T……定価¥120,000▶特価¥73,000
●PR-35T……定価¥98,000▶特価¥64,000
●PR-30T……定価¥89,000▶特価¥53,500
●FMPR-362G……定価¥138,000▶特価¥96,000
●FMPR-353GII……定価¥98,000▶特価¥69,000
●FMPR-204B……定価¥80,000▶特価¥39,500

PRINTBOY/II

■PRINT BOYII
定価¥29,800
特価¥21,600
(送料・消費税込み¥22,763)

■PRINT-BOY
PB-01T(定価¥24,800)
特価¥9,900
(送料・消費税込み¥10,712)

周辺機器コーナー (送料¥1,000 消費税別)

Ⓐ AMT-351/352(数値演算)……定価¥120,000▶特価¥83,000
Ⓑ FMT-401/402(MIDカード)……定価¥35,000▶特価¥24,000
Ⓒ FMT-411(ビデオカード)……定価¥35,000▶特価¥24,000
Ⓓ FMT-412(ビデオカードII)……定価¥40,000▶特価¥28,200
Ⓔ FMT-SP101(アンプスピーカー)……定価¥29,800▶特価¥20,600
Ⓕ FMT-611(拡張ユニット)……定価¥39,800▶特価¥27,700
Ⓖ FMT-TU101(TVチューナー)……定価¥39,800▶特価¥27,500
Ⓗ FMT-121(SCSIカード)……定価¥30,000▶特価¥21,300
Ⓘ FMT-MO103(マウス)……定価¥7,800▶特価¥5,900
Ⓙ FMT-FD302(F・D)……定価¥28,000▶特価¥19,800
Ⓚ FMFD-322A(F・D)……定価¥50,000▶特価¥35,000
(ドライブケーブル)……定価¥10,000▶特価¥7,800
Ⓛ FMSC-201G(スキャナー)……定価¥89,800▶特価¥64,000
Ⓜ FMT-416(チューナーカード)……定価¥38,800▶特価¥27,200
Ⓝ FMT-403(MIDI音源カード)……定価¥78,000▶特価¥54,200
Ⓞ FMT-221(エミュレータカード)……定価¥80,000▶特価¥55,500
Ⓟ FMSC-611G(カラースキャナ)……定価¥178,000▶特価¥123,000
Ⓠ FMT-621(I/O拡張ユニット)……定価¥89,000▶特価¥61,800

メモリーボード (送料¥500 消費税別)

■拡張RAM(ハイパー)(富士通製メモリ使用)
①HM-V01T 定価¥14,800
(送料・消費税込み¥12,566)特価¥11,700
②HM-V04T 定価¥49,500
(送料・消費税込み¥39,655)特価¥38,000
③HM-V08T 定価¥98,000
(送料・消費税込み¥77,765)特価¥75,000

モデム (送料・消費税別)

●COMSTARZ-CLUB24/5 (NEC)
……定価¥39,800▶特価¥25,500
●MD-24FP5II(オムロン)限定50台…定価¥42,800▶特価¥23,600
●MD-24FB5V(オムロン)……定価¥39,800▶特価¥25,500

ソフト・コーナー (送料・消費税別)

●FM-OASYSV1.0(FD)……定価¥55,000▶特価¥40,800
●FM-OASYSL31(HD版)……定価¥61,000▶特価¥44,600
●FM-OASYSL30C(HD版)……定価¥58,000▶特価¥42,500
●日本語MS-DOS-TMV3.1(基本機能)……定価¥9,800▶特価¥7,300
●日本語MS-DOS-TMV3.1(拡張機能)……定価¥8,200▶特価¥6,200
●MICRO-SOFT MULTIPLAN……定価¥68,000▶特価¥52,500
●EUPHONYV1.1……定価¥98,000▶特価¥72,800
●HYPER遊名人(ワープロ)……定価¥42,000▶特価¥31,300
●テラTOWNS(ワープロ)……定価¥32,000▶特価¥21,500
●EUPHONY MTR……定価¥49,800▶特価¥37,500
●EUPHONY SCORE……定価¥49,800▶特価¥49,800
●轟DB……定価¥29,800▶特価¥21,500
●MY FAIR LADY……定価¥28,000▶特価¥20,500
●TOWNS-VNET V1.1……定価¥18,000▶特価¥13,000
●G-5(ワープロ)……定価¥38,000▶特価¥28,000
●MUSIC PRO-TOWNS(音楽)……定価¥19,800▶特価¥15,000
●MUSIC PRO-TOWNS=MIDI……定価¥39,800▶特価¥30,000
●TOWNS-PAINTV1.1(グラフィック)……定価¥38,000▶特価¥28,000
●F-BASICコンパイラV1.1……定価¥45,000▶特価¥34,700
●ベクトル文字パターン(フォント)……定価¥39,800▶特価¥30,600
●Z's STAFF PRO-TOWNS(グラフィック)……定価¥58,000▶特価¥39,500
●High C-Compiler(コンパイラ)……定価¥40,000▶特価¥28,500
●MS-WINDOWS Ver3.0(OS)……定価¥25,000▶特価¥17,700
●TOWNSシステムソフトウェアV2.1……定価¥25,000▶特価¥18,900
●「住」……定価¥70,000▶特価¥51,000
●ロータス1-2-3- 2.3J……定価¥98,000▶特価¥67,000
●F1 DATA BOX……定価¥32,000▶特価¥23,000

ソフト・コーナー (送料・消費税別) 送料1ヶ～10ヶまで¥700

■THE MENU2
定価¥18,000
限定特価¥9,800

■まいと～くVer.2
定価¥28,000
大特価¥17,800

■P1 EXE Ver.2
定価¥58,000 (アルガ)
大特価¥36,500

■桐 Ver.4
定価¥98,000
大特価¥57,000

■Z's STAFF Kid98
定価¥28,000
大特価¥18,500

〈ワープロ〉
●一太郎Ver4.3……定価¥58,000➡特価¥38,000
●一太郎dash……定価¥39,000➡特価¥25,800
●テラV……定価¥24,000➡特価¥17,000
●PIEXE Ver.2 (アルガ)……定価¥58,000➡特価¥36,500
●松 Ver.5……定価¥58,000➡特価¥31,900
●MS Word for Windows……定価¥58,000➡特価¥40,000
●Z's WORD JG Ver2.0……定価¥58,000➡特価¥41,500
●直子の代筆 Ver.4……定価¥9,800➡特価¥6,500
●ユーカラWAVE……定価¥9,800➡特価¥7,000
●アンストレター……定価¥9,700➡特価¥7,000
●遊名人 Ver.5……定価¥36,000➡特価¥24,000
●遊名人 pro Ver.5……定価¥75,000➡特価¥47,800
●毛筆わーぷろSr.4.0……定価¥75,000➡特価¥51,500
●毛筆わーぷろJr.4.0……定価¥33,000➡特価¥23,000
●アシストフォント……定価¥9,700➡特価¥7,000
〈データベース〉
●桐 Ver.4……定価¥98,000➡特価¥57,000
●ASKA Ver.2……定価¥32,000➡特価¥22,800
●d BASEIV……定価¥268,000➡特価¥192,000
●Ninja4……定価¥35,000➡特価¥23,000
●ZERO EX……定価¥52,000➡特価¥34,500
●The CARD3+……定価¥48,000➡特価¥34,500
●dBXL Ver1.4J……定価¥69,800➡特価¥53,800
●QUICKSILVER Ver1.4J……定価¥198,000➡特価¥152,000
●PARADOX 3.5……定価¥168,000➡特価¥129,000
●Let's アイリス 4……定価¥58,000➡特価¥38,000
●パワーベース……定価¥19,400➡特価¥13,800

●アシストカード……定価¥9,700➡特価¥7,000
●知子の情報 Ver.4……定価¥28,000➡特価¥18,500
〈表計算〉
●Lotus123R2.3J……定価¥98,000➡特価¥60,000
●123NOTE BOOK……定価¥38,000➡特価¥25,000
●Microsoft Excel……定価¥98,000➡特価¥61,000
●Multiplan4.1……定価¥68,000➡特価¥44,900
●Success……定価¥68,000➡特価¥44,900
●Recalc……定価¥58,000➡特価¥41,500
●アシストカルク……定価¥9,700➡特価¥7,000
〈グラフィック〉
●ロータスフリーランス……定価¥98,000➡特価¥64,000
●Z's STAFF Kid98……定価¥28,000➡特価¥18,500
●花子 Ver.2……定価¥58,000➡特価¥39,000
●CANDY4……定価¥58,000➡特価¥39,800
●3・D PERS……定価¥80,000➡特価¥57,200
●アシストアート……定価¥9,700➡特価¥7,000
〈通信〉
●まいと～く Ver.2……定価¥28,000➡特価¥17,800
●CCT98III……定価¥20,000➡特価¥15,000
●ES TERM2+……定価¥24,000➡特価¥17,500
●COM-NET……定価¥28,000➡特価¥18,500
●ACCSESS MATE3……定価¥19,800➡特価¥15,500
●LET'S TALK かたろう……定価¥38,000➡特価¥26,000
●アシストコール……定価¥9,700➡特価¥7,000
〈OS・言語〉
●MS-DOS 3.3D 基本機能セット……定価¥9,300➡特価¥7,800
●MS-DOS 3.3D 拡張機能セット……定価¥8,200➡特価¥6,600

●MS-DOS Ver5.0 基本機能セット……定価¥12,800➡特価¥10,200
●MS-DOS Ver5.0 拡張機能セット……定価¥10,000➡特価¥8,000
●MS-WINDOWS 3.0A……定価¥25,000➡特価¥18,500
●Quick C……定価¥20,000➡特価¥12,800
●Qick BASIC……定価¥20,000➡特価¥12,800
●True BASIC……定価¥18,000➡特価¥11,700
●TURBO C++ 2nd Edition……定価¥20,000➡特価¥14,300
●TURBO PASCAL 6.0 PRO……定価¥39,800➡特価¥28,500
〈エディター・ユーティリティ〉
●MIFES98……定価¥38,000➡特価¥27,500
●ノートンユーティリティズ……定価¥38,000➡特価¥27,500
●VZ エディター……定価¥9,800➡特価¥7,800
●ノストラダムス98……定価¥28,000➡特価¥21,800
●エコロジーII……定価¥28,000➡特価¥21,800
●オーシャノグラフィII……定価¥22,000➡特価¥17,000
●全略ハードディスク殿 Ver.2……定価¥18,000➡特価¥13,000
●NEO Two-shot……定価¥26,000➡特価¥18,000
●NEO driver……定価¥14,800➡特価¥10,300
●Filedriver3……定価¥9,800➡特価¥6,800
●The MENU2 (限定特価)……定価¥18,000➡特価¥9,800
●アシストメニュー……定価¥9,700➡特価¥7,000
●NEO back-up……定価¥18,000➡特価¥12,500
●MET's File back-up3……定価¥12,800➡特価¥8,900
●MET's File Control cute……定価¥9,800➡特価¥6,800
●MET's Two-shot2……定価¥20,000➡特価¥13,800
●MET's Threeo-shot……定価¥26,000➡特価¥18,000
●CANDY 4 スキャナVer.2.0……定価¥28,000➡特価¥20,000
〈業務用〉
●三代目大番頭……定価¥250,000➡特価¥165,000
●弥生会計III……定価¥80,000➡特価¥48,000
●弥生 かんたん帳簿……定価¥48,000➡特価¥31,800
●PCA会計IIらくらく個人編……定価¥98,000➡特価¥64,800
●TOP財務会計エキスパートC……定価¥198,000➡特価¥131,000
●大福帳……定価¥78,000➡特価¥51,500
●大問屋……定価¥78,000➡特価¥51,500
〈その他〉
●Microsoft WORKS……定価¥40,000➡特価¥26,000
●MAXLINK Ver.2……定価¥18,000➡特価¥12,900
●MIFESプリント……定価¥28,000➡特価¥20,000
●数学記号Plus……定価¥20,000➡特価¥14,300
●表計算Plus……定価¥15,000➡特価¥10,800
●MET's 1-2-3Form (各)……定価¥18,000➡特価¥12,500
●MET's Excel Form……定価¥18,000➡特価¥12,500
●MET's Eultiplan Form……定価¥18,000➡特価¥12,500
●MET's アシストカルクForm (各)……定価¥5,000➡特価¥3,500
●松 Ver.5 Form……定価¥8,800➡特価¥6,000
●MET's 桐 Ver.3 Form1……定価¥18,000➡特価¥12,500
●MET's 桐 Ver.3 Form1VTR付……定価¥22,000➡特価¥15,300
●MET's 桐 Ver.3 Form2……定価¥20,000➡特価¥13,800
●MET's 桐 Ver.3 Form2VTR付……定価¥24,000➡特価¥16,600
●MET's 桐 Ver.3 Form3VTR付……定価¥18,000➡特価¥12,500
●桐 Ver.3一括処理マスターキット……定価¥26,000➡特価¥18,000
●WXII+/WXIIwin……定価¥9,800➡特価¥7,100
●ハイパー家計簿 Ver.2……定価¥9,700➡特価¥7,000
●ハイパー住所録 Ver2.1……定価¥9,700➡特価¥7,000

中古パソコンはP&Aにおまかせ!!

アフターサービス万全
全商品保証付　専門の担当者がお客様の立場で対応します。
初期不良、輸送トラブルetc.
万が一初期不良、輸送トラブルが発生しました際には、即交換させていただきます。

中古その場で高価現金買取り 高価下取りOK!! 電話一本ですぐ買える!

■まずはお電話下さい。■下取り・買取りで、お急ぎの方は、直接当社に来店、または宅急便にてお送り下さい。

下取り専用
買取り電話 ☎03-3651-1884

下取り・買取り専用 FAX.03-3651-0141

買取り価格……完動品・箱/マニュアル/付属品付の価格です。
中古販売……3ヶ月保証付

●下取の場合……価格は常に変動していますので査定額を電話で確認して下さい。(差額は、P&A超低金利クレジットをご利用下さい。)
●買取の場合……現品が着き次第、2日以内に高価買取金額を連絡し、振込み、又は書留でお送り致します。
●近効の方はP&A本店に直接お持ち下さい。
既金にて¥1.000.000までお支払いさせていただきます。

●最新の在庫情報・価格はお電話にてお問い合せください。
●買い取りのみ、または、中古品どうしの交換も致します。詳しくは電話にて、お問い合せ下さい。
●価格は変動する場合もございますので、ご注文の際には必ず在庫をご確認下さい。
●本商品の掲載の商品の価格については、消費税は、含まれておりません。
●現金書留及び銀行振込でお申し込みの方は、上記商品の料金に3%加算の上でお申し込み下さい。
詳しくは、お電話でお問い合せ下さい。

新品

シャープX68000
●CZ-653C(B)
●CZ-604D(B)
定価¥379,800
¥209,000(送料税込)

新品

■NEC・プリンター(PCケーブル・用紙付)
●PC-PR150VH(定価¥99,800)
●48ドット、熱転写漢字カラー
●明朝体、ゴシック体、毛筆体標準
超特価¥54,000
(送料・消費税込み¥56,650)

■PC-8801MKII +PC-KD551…¥18,000
■PC-8801MKII(単品)…¥13,000
■PC-8001…¥ 5,000
■パソピア7(ゲームソフト付)…¥10,000

■プリンター(NEC)
●PC-PR201CL ……¥30,000
■FDD(C・リサーチ)
●FD-3.5S ……¥19,800

シャープ・モニター
単品 新品限定 チルトスタジオ付
①CU-14GD(0.39㎜)
(定価¥69,800)▶特価¥36,000
(送料・消費税込み¥38,110)
②CU-14FD(0.31㎜)
(定価¥74,800)▶特価¥39,000
(送料・消費税込み¥41,200)
③CU-14KD(0.28㎜)(ノングレア)
(定価¥89,800)▶特価¥45,500
(送料・消費税込み¥47,895)

ラップトップ
■PC-9801NS……¥138,000
■PC-9801NS20……¥158,000
■PC-9801NS +トラストNS20……¥153,000
■PC-9801NS/E……¥150,000
■PC-9801NS/E40……¥255,000

限定 PC-8801FE
(家庭用テレビにつなげる!! ビデオ端子があればOK)
■PC-8801FE(単品)
定価¥129,000
P&A超特価¥9,500
(送料・消費税¥10,815)

新品

NEC
■PC-602PS
定価¥980,000
¥330,000

■VP-2550……¥59,000
■PC-PR150V……¥32,000
■PC-PR150T……¥30,000
■CZ-8NJ2……¥10,000
■CRC-MH4B……¥30,000
(外付40MB)

シャープ
CZ-652C
CZ-600D
¥195,000

P&A特選=今月の中古特選品

●PC-9801RA2 +アナログモニター……¥210,000
●PC-9801VM(640K) +4000文字アナログモニター……¥100,000
●PC-9801RX21……¥140,000
●PC-9801DO +4000文字アナログモニター……¥110,000
●PC-9801LT 2……¥ 40,000
●PC-9801LV22……¥108,000
●PC-9801NS……¥120,000
●PC-8801MA2……¥ 48,000
● MC2……¥ 50,000
● MC1……¥ 43,000
● VA2……¥ 70,000
● MH……¥ 30,000
● FH……¥ 30,000
● FE……¥ 40,000
● VA……¥ 60,000

●PC-8801FE2……¥42,000
●PC-KD854……¥28,000
● 854N……¥30,000
● 853N……¥38,000
● 862……¥32,000
● 863G……¥53,000
●CU-14FD……¥30,000
● 14GD……¥25,000
●CMT-147L(アナログ)……¥20,000
● -147H(アナログ)……¥23,000
●PC-PR201TH……¥52,000
● -PR101E2……¥39,000
● -PR201GS……¥49,000
●CZ-8PC3(シャープ)……¥30,000
●HG-800(エプソン)……¥45,000
●VP-135(CSF付)……¥25,000
●AV2+FMTV-154 +PR203B(富士通一式)……¥ 49,000

●CZ-653C(新品)+CZ-604D(新品)(送料・税込み)……¥235,000
●CZ-600C+CZ-604D……¥165,000
●CZ-603C+CZ-604D……¥188,000
●CZ-612C+CZ-604D……¥195,000

■富士通TOWNS-20F(本体)+FMDP-533(モニタ)+KB105(キーボード)
¥210,000

■SNE=サウンドボード(98/エプソン用)
⦿LITTLE-ORCHSTRA-LS
(ステレオ/EMS/ジョイスティック)(定価¥20,000)
P&A超特価¥8,500
(送料・消費税込み¥9,270)

買取り価格

●PC-9801DA2……¥210,000
● DS2……¥160,000
● DX2……¥130,000
● RX21……¥120,000
● RA21……¥150,000
● RS21……¥130,000
● RX2……¥100,000
● RA2……¥130,000
● DA U2……¥210,000
● DS U2……¥160,000
● DX U2……¥130,000
● UF……¥ 60,000
● UR……¥ 60,000
● EX2……¥120,000
● ES2……¥150,000
● DO+……¥ 70,000
● DO……¥ 55,000
● VM11……¥ 70,000
● UV11……¥ 65,000
● VX21……¥ 75,000
● VM21……¥ 55,000

●PC-9801UX21……¥ 65,000
●PC-98NV……¥ 80,000
●PC-98N……¥ 45,000
●PC-9801NS……¥ 95,000
● NS20……¥135,000
● NS-E……¥130,000
● NS-E20……¥170,000
● NS-E40……¥220,000
●PC-386S……¥225,000
● VR……¥135,000
● V……¥155,000
● M……¥125,000
●PC-286VG……¥ 75,000
● VX……¥115,000
● UX……¥100,000
● VE……¥ 70,000
● VS……¥ 85,000
● VF……¥ 75,000
● US……¥ 65,000
●PC-286C……¥ 55,000
●PC-286BOOK……¥ 85,000

●PC-386NA……¥100,000
●PC-286NF……¥ 50,000
●PC-386NW……¥120,000
●CZ-634C……¥200,000
● -644C……¥275,000
● -604C……¥150,000
● -623C……¥200,000
● -603C……¥120,000
● -613C……¥160,000
● -653C……¥100,000
● -663C……¥130,000
● -602C……¥100,000
● -612C……¥130,000
● -652C……¥ 80,000
● -662C……¥110,000
● -611C……¥100,000
● -601C……¥ 70,000
● -600C……¥ 60,000
●FM-TOWNSモデル20F……¥140,000
● モデル40H……¥210,000
● モデル80H……¥280,000

下取り交換差額表

下取 \ 新品	CZ-634C	CZ-644C	PC 9801DA2/U2	9801DX2/U2	9801DX2/U2	9801DA7/U7	PC 386-S-STD
CZ-601C	¥170,000	¥280,000	¥228,000	¥170,000	¥110,000	¥405,000	¥260,000
612C	¥115,000	¥220,000	¥180,000	¥115,000	¥ 70,000	¥360,000	¥210,000
613C	¥ 85,000	¥180,000	¥160,000	¥ 95,000	¥ 50,000	¥340,000	¥180,000
PC-9801 RX21	¥125,000	¥230,000	¥190,000	¥125,000	¥ 80,000	¥370,000	¥222,000
RA2	¥ 70,000	¥180,000	¥160,000	¥ 94,000	¥ 49,000	¥335,000	¥180,000
DO	¥165,000	¥270,000	¥215,000	¥145,000	¥107,000	¥390,000	¥250,000
VM11	¥165,000	¥270,000	¥217,000	¥141,000	¥109,000	¥392,000	¥253,000
PC-286C	¥195,000	¥300,000	¥230,000	¥165,000	¥130,000	¥400,000	¥259,000

★上記の表にない機種でも交換できますので、電話にて問合せ下さい。

通信販売お申し込みのご案内

〔現金一括でお申し込みの方〕
●商品名およびお客様の住所・氏名・電話番号をご記入の上、代金を当社まで、現金書留でお送りください。
(プリンター・フロッピーの場合、本体使用機種名を明記のこと)

〔銀行振込でお申し込みの方〕
●銀行振込ご希望の方は必ずお振込みの前にお電話にてお客様のご住所・お名前・商品名等をお知らせください。
(電信扱いでお振込み下さい。)

〔振込先〕住友銀行　新小岩支店
普通預金 1451576 ㈱ピー・アンド・エー

〔クレジットでお申し込みの方〕
●電話にてお申し込みください。クレジット申し込み用紙をお送りいたしますので、ご記入の上、当社までお送りください。
●現金特別価格でクレジットが利用できます。残金のみに金利がかかります。
●1回～84回払いまで出来ます。但し、1回のお支払い額は3,000円以上

超低金利クレジット率

回数	3	6	10	12	15	24	36	48	60	72
手数料	3.0	4.0	5.5	5.5	8.5	11.5	16.0	21.0	27.0	33.0

●掲載の価格は、2月中旬現在のものです。

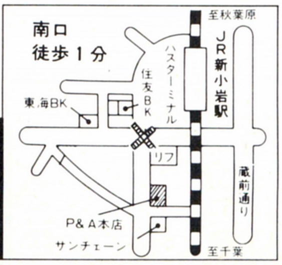

中古パソコンはP&Aにおまかせ!!

マイコン専門ショップ
P&A
株式会社ピー・アンド・エー
〒124東京都葛飾区新小岩2丁目1番地19号
●営業時間:AM10:00～PM7:00
日・祭:AM10:00～PM6:00
☎03-3651-0148(代)
FAX.03-3651-0141

●現金書留及び銀行振込でお申し込みの方は、上記商品の料金に3%加算の上でお申し込み下さい。詳しくはお電話でお問い合せ下さい。

O.A.ランド 全国通販

(TEL) 03-3770-8855 ▶3·6〜4·2

■アフターサービス万全のサポート体制
●下取・買取は電話で見積りしております。
責任を持って下取りさせて頂きます。

営業時間
平日…………AM10:00〜PM7:00
土日・祭日……AM10:00〜PM6:00

■年中無休です!!

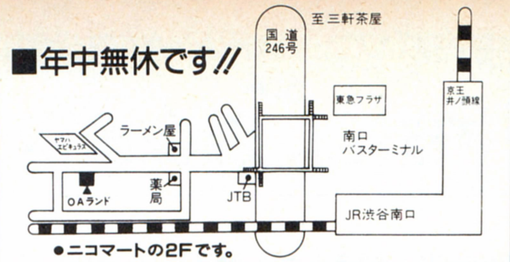

●ニコマートの2Fです。

流通事情により、広告表示価格は、お安くなる場合がありますので、ドンドンお電話下さい。

NEC PC-9801シリーズ＆EPSON PC-286/386シリーズ

PC-9801CS2

●PC-9801CS2
●MF-2HD 10枚
●マウス
定価¥398,000
特価¥269,000

PC-386P2

●PC-386P
●CU-14FD
●MF-2HD 10枚
定価¥342,800
特価¥226,000

PC-9801FA2/U2

●PC-9801FA2/U2
●CU-14FD
定価¥532,800
特価¥358,000

PC-386GE5/2

●PC-386GE5/2
●CU-14FD
●MD-2HD 10枚
●マウス
定価¥372,800
特価¥229,000

PC-9801DX2/U2

●PC-9801 限定 DX2/U2
●CU-14FD
●MD-2HD 10枚
●マウス
定価¥392,800
特価激安TEL下さい

PC-286VJ5

●PC-286VJ5
●CU-14FD
●MD-2HD 10枚
●マウス
定価¥302,800
特価¥187,000

●PC-9801DS2/U2+CU-14FD 限定 ……特価¥259,000
●PC-9801UF+CU-14FD ……特価¥182,000
●PC-9801UR+CU-14FD ……特価¥182,000
●PC-H98S model 8+CU-14FD ……特価¥390,000
●PC-9801GS model 2+9801GS-C1 ……特価¥663,000
●PC-386GS5/2+CU-14FD ……特価¥298,000
●PC-386GS3+CU-14FD ……特価¥315,000
●PC-386GE3+CU-14FD ……特価¥245,000
●PC-386GE5B/2B+CU-14FD ……特価¥314,000
●PC-386GS5E/2E+CU-14FD ……特価¥461,000

★上記セットには、すべてマウスとディスケットが付きます。
ハードディスクモデルも大特価中、
TELにてご確認下さい。

モニター変更の場合
●PC-KD881 ……+36,000
●PC-KD882 ……+16,000
●XC-1498CII ……+7,000
●CR-5500 ……+80,000
●CU-14KD ……+8,000
その他TEL下さい。

NEC/EPSONラップトップシリーズ

NEC
●PC-9801NC ……特価¥410,000
●PC-9801NC40 ……特価¥496,000
●PC-9801NS/T ……激安TEL下さい。
●PC-9801NS/T40 ……特価¥276,000
●PC-9801NS/T80 ……特価¥318,000
●PC-9801NS/E ……特価¥189,000
●PC-9801T/F51 ……特価¥579,000
●PC-9801T/F71 ……特価¥647,000
●PC-9801T/W7 ……特価¥509,000

ディスケット10枚

EPSON
●PC-386NOTE AE ……特価¥162,000
●PC-386NOTE A ……特価TEL下さい。
●PC-386NOTE/W2 ……特価¥160,000
●PC-386NOTE/W1A ……特価¥223,000
●PC-386NOTE/W1B ……特価¥241,000
●PC-386BOOK L ……特価¥245,000

ディスケット10枚

スキャナー

〈オムロン〉
●HS-IORII ……特価¥33,500
●HS-7RII ……特価¥27,000
●HS-60F-H ……特価¥32,000
●HS-40CL-H ……特価¥32,000
●HS-60F-ADF ……特価¥22,500
●HS-BD ……特価¥13,500
●HS-RS ……特価¥19,500
●HS-SC ……特価¥29,000
〈エプソン〉
●GT-6000 ……特価¥122,000
●GT-40GPIB ……特価¥27,500
●GT-1000 ……特価¥55,000
●GT-40SPIF ……特価¥12,000
〈シャープ〉
●JX-220 ……特価¥101,000
●JX-100S ……特価¥66,500
〈NEC〉
●PC-IN506 ……特価¥156,000
●PC-IN505 ……特価¥96,000
●PC-IN503G ……特価¥99,800
●PC-IN502N ……特価¥72,000

ハードディスク/フロッピーディスク

緑電子 A-100 "DOODA"

定価¥118,000
特価¥72,500

アイテック DD-180

●4msec
定価¥198,000
特価¥95,000

テクノジャパン PD-125E
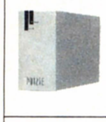
●SELEX WINDOW付
定価¥112,000
特価¥76,000

テクノジャパン TR41FE

●40MB 28ms
定価¥59,800
特価¥42,500

ICM	C-b-40	¥62,000
	C-b-80	¥83,500
	PACK-E40/A40	¥62,000
	PACK-E80	¥81,000
	PACK-A80	¥83,500
	HC-100ES	¥79,800
	HC-180ES	¥130,000
アイテック	DH-130	¥78,000
	DH-180	¥99,800
緑電子	Y-100	¥90,000
	びるとN80	¥69,000
	びるとN40	¥48,000
テクノジャパン	PD-125E	¥76,000
	TR-40NSE+テンキーパット	¥56,000
	TR-81FE	¥63,800
ロジテック	SHD-40J	¥55,000
	LHD-S100NJ	¥87,500
	LHD-S100HJ	¥95,000
ティアック	HD-1101	TEL下さい
日本テクサ	STATION120L	¥84,000
	TRUST120L	¥76,500
	TR-40NE	¥59,000
	TR-80NE	¥79,000

プリンター

キャノン BJ330 +VPカード +シートフィーダー

5台限定
特価¥115,000

キャノン BJ-10V Select

●明朝・ゴシック標準
特価¥51,500

NEC	PC-PR201/60A	¥105,000
	PC-PR201/60	¥81,000
	PC-PR201/45L	¥62,000
	PC-PR150VH 限定	¥57,000
	PC-PR150VL	¥56,000
	PC-PR150T	¥43,000
	PC-PR150N	¥47,000
STAR	JR-200CL	¥59,000
EPSON	AP-1000PC	¥72,000
	AP-300BK 限定	¥37,000
	VP-2600PC	¥77,000
	VP-1047PC	¥72,000
	VP-2061PC	¥93,000
	VP-300	¥49,800
	HG-4000PC	¥112,000
キャノン	BJ-300+VPカード	¥97,000
	BJ-10V用シードフィーダー	¥7,000
	Custom	¥46,500
	LBP-B406E+トナー	¥279,000
	LBP-A404(III)+トナー	¥178,000

モデム

●PV-A24B5 ……¥27,800
●PV-M24B5 ……¥27,800
●MD-24FB5V ……¥27,500
●MD-24FP5V ……¥25,000

ラック

〈ENIX〉
ED-40
●スタンダード4段ラック
特価¥10,000
〈シグマAPO〉
F-3 ……¥19,000
G6R ……¥19,000

RAMボード

PIO-DA134-4M
RA21、DA用
特価¥24,500

FA-34シリーズ
PC-9801専用
特価激安TEL下さい

PIO-PC34FX-4ME
PC-98
EPSON286/386用
特価¥29,800

I/Oデータ(ソフト付)

PIO-PC34FX-2ME	¥19,500	EP-SIM-2ME	¥14,500
PIO-PC34FX-4ME	¥29,900	EP-SIM-4ME	¥27,500
PIO-PC34FX-8ME	¥53,500	EP-NTB-4ME	¥33,500
PIO-EX34F-2ME	¥18,000	EP-NTB-6ME	¥47,500
PIO-EX34F-4ME	¥32,000	EP-NTB-8ME	¥61,000
PIO-DS134-4ML	¥25,500	EP-386M-2M	¥33,500
PIO-DA134-4M	¥24,500	SDB-8ME	¥60,000
PIO-DA134-6M	¥38,000	SDB-16ME	¥101,000
PIO-DA134-8M	¥49,000	SDB-24ME	¥143,000
PIO-DA134-10M	¥62,000	SDB-32ME	¥185,000
PIO-DA134-12M	¥76,000	SDB-80ME	¥227,000
PIO-CS134-4M	¥25,000	SDEX-8 ME	¥45,500
PIO-EX134S-2M	¥15,500	メルコ	
PIO-EX134S-4M	¥28,000	EMJ-2000R	¥19,800
PIO-98T34-4ME	¥32,000	EMJ-4000R	¥29,000
PIO-98HS-4M	¥32,000	EXJ-4000R	¥29,000
PIO-SIM61-2ME	¥14,800	EDA-4000R	¥24,500
PIO-98NT-2ME	¥16,000	EDA-6000R	¥37,500
PIO-98NT-4ME	¥30,000	EDA-8000R	¥50,000
PIO-98NT-8ME	¥53,000	EDA-10MR	¥63,000
NT-34-2M	¥13,000	EDA-12MR	¥75,000
NT-34-6M	¥36,000	EDS-4000L	¥27,500
EP-RB7D-4ME	¥31,000	RCD-4000	¥33,500
EP-RB7D-8ME	¥56,000	RCD-8000	¥63,500
EP-RB7S-4ME	¥29,500	RCD-16M	¥222,000
EP-RB8-4M	¥30,000	RCD-24M	¥333,000

SHARP X68000 Compact

XVI Compactセットでお買い上げの方に

特典1
①ディスケット20枚
②連射式JOYパッド
③ゲームソフト2本
④バックアップツール
をプレゼント//

特典2
X68000用のゲーム
ビジネスソフトと
サイバースティックが
30%off

■X68000XVI Compact NEW

①CZ-674C+CZ-608D-H　定価¥392,800▶現金特価TEL

送料税込

12回	24回	36回	48回
TEL	TEL	TEL	TEL

②CZ-674C+CZ-614D-TN　定価¥433,000▶現金特価TEL

送料税込

12回	24回	36回	48回
TEL	TEL	TEL	TEL

③CZ-674C+CZ-606D-TN　定価¥377,800▶現金特価TEL

送料税込

12回	24回	36回	48回
TEL	TEL	TEL	TEL

■X68000XVI

①CZ-634C+CZ-608D-H　定価¥462,800▶現金特価TEL

送料税込

12回	24回	36回	48回
¥29,100	¥15,400	¥10,700	¥8,400

②CZ-634C+CZ-614D-TN　定価¥503,000▶現金特価TEL

送料税込

12回	24回	36回	48回
¥31,100	¥16,500	¥11,500	¥9,000

③CZ-634C+CZ-606D-TN　定価¥447,800▶現金特価TEL

送料税込

12回	24回	36回	48回
¥27,700	¥14,700	¥10,200	¥8,000

X68000Compact+HDD限定セット

- CZ-674C-H 10台限り
- CZ-608D-H
- TX-100B(アイテック社・SCSI)

30% off

定価合計¥500,800

送料税込 限定特価¥366,000

左のセットにプラスして
- CZ-8PC5(ケーブル付)……+66,000
- IO-735X-B(ケーブル付)……+148,000
- JX-220XB(ケーブル付)……+115,000
- CZ-6BE2Aを付けると……+42,000
- CZ-6BE2A+6BE2枚で……+120,000

X68000周辺機

■プリンター
- CZ-8PC5……¥67,000
- CZ-8PK10……¥69,900
- CZ-8PG1……¥92,800
- CZ-8PG2……¥114,000
- IO-735XB 限定……¥155,000

(ケーブル付)　まだまだ引きます。TELにて。

■ハードディスク/光ディスク
- TX-100……¥72,000
- TX-130B……¥88,000
- TX-180B……¥117,000

※SUPER/XVI以外では、
SCSIボード必要になります。
- SCSIボード……¥22,000
- CZ-6BS1……¥312,000
- CZ-6MO1……¥25,000

■その他の周辺機器
- CZ-6VTI……¥51,000
- CZ-8NSI……¥134,000
- CZ-6BMIA……¥19,800
- CZ-6BP1……¥57,000
- CZ-6BP2……¥33,000
- JX-220X……¥117,000

増設RAMボード

〈計則技研〉
- KGB-X08PRKII-02……¥39,500
- PRKII-04……¥66,000
- PRKII-06……¥92,000
- PRKII-08……¥118,000
- PRKII-12……¥62,000
- PRKII-14……¥89,000
- PRKII-16……¥114,000
- PRKII-18……¥140,000
- MC-6888IRC……¥27,000

〈I/Oデータ〉
- PIO-6BE1A……¥16,000
- PIO-6BE2-2M……¥31,000
- PIO-6BE4-4M……¥54,000

〈SHARP〉
- CZ-6BEI……¥25,800
- CZ-6BE2A……¥43,000
- CZ-6BE2B……¥39,800

FM TOWNS II CX

FM-TOWNSIICX/UXシリーズをセットでお買い上げの方に

特典1
①ディスケット20枚
②オリジナルテレホンカード
をプレゼント！

特典2
TOWNS用のすべての
ゲームソフト・ビジネスソフトが
30% off

■CX20セット

- FM-TOWNSIICX20
- FMT-DP533
- FMT-KB107/207

送料税込 定価¥432,800
特価TEL下さい。

■CX-20+HDDセット
FM-TOWNSIICX20+FMT-KB107/207+FMT-DP533+TX-100(アイテック)
送料税込 特価¥386,000

■UX20セット

- FM-TOWNSIIUX20
- FMT-KB101A/201A

送料税込 定価¥298,000
特価TEL下さい。

■UX-20+HDDセット
FM-TOWNSIIUX20+FMT-KB101A/+TX-100(アイテック)
送料税込 特価¥296,000

★モニター変更自由にできます。TEL下さい。

ラストチャンス!!
FM-TOWNS 20Fセット
- 20F+FMT-DP533+FMT-KB105/205

大特価¥246,000

FM-TOWNSIICX40

- FM-TOWNSIICX40
- FMT-DP533
- FMT-KB107/207

定価合計¥532,800
特価¥3?4,000

送料税込

12回	24回	36回	48回
¥33,900	¥18,000	¥12,500	¥9,800

FM-TOWNSIICX100

- FM-TOWNSIICX100
- FMT-DP533
- FMT-KB107/207

定価合計¥632,800
特価¥4?5,000

送料税込

12回	24回	36回	48回
¥40,200	¥21,300	¥14,800	¥11,600

FM-TOWNS周辺機器

- SD-05R増設FDD……¥41,000
- FMT-412ビデオカードII……¥29,500
- FMT-121SCSIカード……¥22,000
- FMT-352コプロセッサ……¥85,500
- FMT-402MIDIカード……¥26,000
- MC-P12T MIDIカード……¥15,800
- PRINT BOY……¥9,800
- PRINT BOYII……¥21,800

ハードディスク

■アイテック
- TX-100……¥72,000
- TX-130G……激安TEL下さい
- TX-180G……激安TEL下さい

■ニューテック
- NT Jr-100FM……¥88,000
- NT-180FM……¥118,000
- NT-500FM……¥328,000

プリンターセット(ケーブル付)

- PR-B400……¥77,000
- PR-A600……¥115,000
- PR-40T……¥76,000
- PR-35T……¥64,000
- FM-PR204B……¥39,800
- PR-30T……¥55,000
- PR-B4CSF……¥19,500

TOWNS用増設ラムボード

■八戸ファーム
- HM-V01T(¥14,800)……特価激安TEL
- HM-V02T(¥24,800)……特価激安TEL
- HM-V04T(¥49,500)……特価激安TEL
- HM-V08T(¥98,000)……特価激安TEL

■I/Oデータ
- FJ-SIM32-2ME(¥21,000)……特価¥15,800
- FJ-SIM32-4ME(¥35,000)……特価¥22,800
- FJ-SIM32-8ME(¥65,000)……特価¥48,800

■メルコ
- XMT-2000L(¥21,000)……特価¥15,800
- XMT-4000L(¥41,000)……特価¥30,800
- XMT-8000L(¥81,000)……特価¥60,000

通信販売のご案内
全国通販

■銀行振込で申し込みの方は商品名及びお客様の住所・氏名・電話番号をお知らせ下さい。

〔振込先〕第一勧業銀行 東新宿支店
普通No.1051605　㈱オーエーランド

■現金書留で送金されるお客様は電話番号と商品名、数量を明記して同封して下さい。■クレジットでご購入を希望される方は申し込み用紙をお送り致しますのでご記入の上返送して下さい。20才以上の方は、原則として保証人不要です。クレジットは1～60回払で月々5,000円よりご自由に設定できます。

クレジット表

3回	3.5%	6回	4.5%	10回	6%	12回	6%	15回	8.5%	18回	11%	20回	12%
24回	12.5%	30回	17%	36回	17.5%	42回	22.5%	48回	23%	54回	29%	60回	29.5%

㈱オーエーランド

〒150 東京都渋谷区桜丘町3-13 アルカディア 2F
☎(03)3770-8855　FAX(03)3770-7080

関東エリアの送料は、1個につき¥1,000です。

★全商品保証書付。専門のアドバイザーがお客様のニーズに親切に対応します。
★初期不良・輸送トラブル等に迅速に対応し、即交換させていただきます。

■掲載の価格は、2月下旬現在です。

「九州のアプライドからあつ〜いメッセージ!」

アプライドのハード/ソフト高額買取りと通信販売

★アプライドはどこよりも高く、箱なし・マニュアルなしでも、どんどん買取ります。

★地元の皆様、パソコンの買取りは、地元で高く売りましょう。

買取り価格一覧

※この買取り価格は、システムディスク・マニュアル・箱など全て揃った価格です。※買取り価格は常に変動しております。お早目に!

パソコン本体	
NEC PC-9801DA2	→¥210,000
NEC PC-9801RA21	→¥170,000
NEC PC-9801RA2	→¥150,000
NEC PC-9801RS21	→¥120,000
NEC PC-9801DX2	→¥120,000
NEC PC-9801RX21	→¥110,000
NEC PC-9801RX2	→¥100,000
NEC PC-9801VX21	→¥ 80,000
NEC PC-9801VX2	→¥ 70,000
NEC PC-9801UX21	→¥ 75,000
NEC PC-9801VM11	→¥ 70,000
NEC PC-9801VM21	→¥ 55,000
NEC PC-9801VM2	→¥ 40,000
NEC PC-9801DO+	→¥ 80,000
NEC PC-9801DO	→¥ 60,000
NEC PC-9801CV21	→¥ 70,000
NEC PC-9801UV11	→¥ 55,000
NEC PC-9801UV21	→¥ 50,000
NEC PC-9801UV2	→¥ 40,000
NEC PC-9801LU22	→¥ 60,000
NEC PC-9801LU21	→¥ 35,000
NEC PC-9801NC	→¥280,000
NEC PC-9801NS20	→¥120,000
NEC PC-9801NS	→¥100,000
NEC PC-9801NV	→¥ 75,000
NEC PC-9801N	→¥ 45,000
NEC PC-9801NSE	→¥130,000
EPSON PC-386S	→¥180,000
EPSON PC-386GS2	→¥190,000
EPSON PC-386P	→¥150,000
EPSON PC-386GE2	→¥130,000
EPSON PC-386V-STD	→¥130,000
EPSON PC-386M-STD	→¥120,000
EPSON PC-386VR-STD	→¥120,000
EPSON PC-386LSR	→¥150,000
EPSON PC-386LS-STD	→¥130,000
EPSON PC-286VX-STD	→¥ 90,000
EPSON PC-286VG-STD	→¥ 90,000
EPSON PC-286VF-STD	→¥ 70,000
EPSON PC-286VS-STD	→¥ 80,000
EPSON PC-286X-STD	→¥ 70,000
EPSON PC-286UX-STD	→¥100,000
EPSON PC-286US-STD	→¥ 75,000
EPSON PC-286LP-STD	→¥100,000
EPSON PC-286LST	→¥110,000
EPSON PC-286LS-STD	→¥ 90,000
EPSON PC-286LE-STD	→¥ 50,000
EPSON PC-286LF-STD	→¥ 65,000
EPSON PC-286L-STD	→¥ 30,000
EPSON PC-386BOOKL	→¥155,000
EPSON PC-286BOOKS	→¥ 70,000
EPSON PC-386NOTEW	→¥110,000
EPSON PC-386NOTEA	→¥ 90,000
EPSON PC-286NOTEF	→¥ 40,000
EPSON PC-CLUB	→¥ 60,000
SHARP X68 SUPER HD	→¥190,000
SHARP X68 EXPERT2 HD	→¥130,000
SHARP X68 EXPERT	→¥ 80,000
SHARP X68 PRO2 HD	→¥ 80,000
SHARP X68 PRO HD	→¥ 60,000
SHARP X68 PRO	→¥ 90,000
SHARP X68 ACE HD	→¥ 70,000
SHARP X68 ACE	→¥120,000
FUJITU TOWNS80H+DP531	→¥220,000
FUJITU TOWNS40H+DP531	→¥180,000
FUJITU TOWNS20F+DP531	→¥140,000
FUJITU TOWNS2F+DP531	→¥ 80,000
APPLE MACⅡsi(5M.40)Set	→¥290,000
APPLE MAC CLASIC	→¥ 80,000
APPLE MAC CLASIC(2M.45)	→¥120,000

プリンタ	
NEC PC-201X	→¥ 50,000
NEC PC-PR201J	→¥ 40,000
NEC PC-PR201B	→¥ 20,000
NEC PC-PR201V2	→¥ 30,000
NEC PC-PR201 80A	→¥ 80,000
NEC PC-PR201H3	→¥ 28,000
NEC PC-PR201G	→¥ 30,000
NEC PC-PR150VH	→¥ 30,000
NEC PC-PR150VL	→¥ 25,000
NEC NM9950 2	→¥ 20,000
NEC NM9950	→¥ 10,000
NEC PC-PR101G2	→¥ 30,000
NEC NM4150	→¥ 50,000
EPSON VP-4800	→¥ 50,000
EPSON VP-135EX	→¥ 15,000
EPSON VP-1600	→¥ 35,000
EPSON VP-1500	→¥ 28,000
EPSON AP-800	→¥ 20,000
EPSON AP-850	→¥ 25,000

スーパーファミコン	
BIG RUN	→¥ ?
F-ZERO	→¥ ?
SDザ・グレートバトル	→¥ ?
アクトレイザー	→¥ ?
ウルトラマン	→¥ ?
エリア88	→¥ ?
ガデュリン	→¥ ?
がんばれゴエモン	→¥ ?
グラディウス3	→¥ ?
シムシティ	→¥ ?
ジャンボ尾崎のホールインワン	→¥ ?
スーパーR-TYPE	→¥ ?
スーパーウルトラベースボール	→¥ ?
スーパースタジアム	→¥ ?
スーパーテニス	→¥ ?
スーパープロフェッショナルベースボール	→¥ ?
スーパーマリオワールド	→¥ ?
ダライアスツイン	→¥ ?
ドラッケン	→¥ ?
ハイパーゾーン	→¥ ?
パイロットウィングス	→¥ ?
バトルドッジボール	→¥ ?
ファイナルファイト	→¥ ?
ポピュラス	→¥ ?
ボンザバル	→¥ ?
ワンダラーフロムイース	→¥ ?
初段 森田将棋	→¥ ?
白熱 プロガンバリーグ	→¥ ?

NEO GEO	
ASO2 ラストガーディアン	→¥ ?
キングオブモンスターズ	→¥ ?
クイズ大捜査線	→¥ ?
戦国伝承	→¥ ?
トッププレイヤーズゴルフ	→¥ ?
バーニングファイト	→¥ ?
ブロックパラダイス	→¥ ?
みなさまのおかげです 大すごろく	→¥ ?
ライディングヒーロー	→¥ ?

ファミコン	
赤川次郎の幽霊列車	→¥ ?
アフターバーナー	→¥ ?
イース3	→¥ ?
囲碁指南	→¥ ?
囲碁名鑑	→¥ ?
いただきストリート	→¥ ?
ウィザードリィ	→¥ ?
A列車で行こう	→¥ ?
絵描衛門	→¥ ?
SD刑事ブレイダー	→¥ ?
オセロ	→¥ ?
おたくの星座	→¥ ?
快傑ヤンチャ丸2	→¥ ?
勝馬伝説	→¥ ?
川の主釣り	→¥ ?
がんばれゴエモン2	→¥ ?
ぎゅわんぶらぁ自己中心派2	→¥ ?
クォーターバックスクランブル	→¥ ?
くにおくんの時代劇だよ全員集合	→¥ ?
甲子園	→¥ ?
五目ならべ	→¥ ?
ゴルフグランドスラム	→¥ ?

メガドライブ	
アイラブミッキーマウス	→¥ ?
アークス オデッセイ	→¥ ?
アドバンスト大戦略	→¥ ?
アウトラン	→¥ ?
エイリアンストーム	→¥ ?
エルヴィエント	→¥ ?
片山まさゆきの麻雀道場	→¥ ?
ギャラクシーフォース2	→¥ ?
球界道中記	→¥ ?
空牙	→¥ ?
ゲイングランド	→¥ ?
三国志―乱世の英雄たち	→¥ ?
ジャンボ尾崎のスーパーマスターズ	→¥ ?
ジョーモンタナフットボール	→¥ ?
ジュエルマスター	→¥ ?
スーパーバレーボール	→¥ ?
スーパーモナコGP	→¥ ?
ストライダー飛龍	→¥ ?

PCエンジン	
R-TYPE2	→¥ ?
ヴァリス4	→¥ ?
ウルトラボックス4号(CD)	→¥ ?
F1サーカス91	→¥ ?
F1ドリーム	→¥ ?
改造町人シュビビンマン2	→¥ ?
クイズアベニュー(CD)	→¥ ?
コズミックファンタジー2	→¥ ?
コブラ2(CD)	→¥ ?
コラムス	→¥ ?
シャーロックホームズの探偵講座	→¥ ?
スーパーバレーボール	→¥ ?
スーパー桃太郎電鉄	→¥ ?
精霊戦士スプリガン(CD)	→¥ ?
ゼロヨンチャンプ	→¥ ?
聖龍伝説モンビット	→¥ ?
大旋風カスタム	→¥ ?
ダウンロード2	→¥ ?
ニュートピア2	→¥ ?

ゲームボーイ	
アレサⅡ	→¥ ?
一発逆転!/勝馬王DX	→¥ ?
ウィザードリィ外伝	→¥ ?
ウィナーズホース	→¥ ?
エレベーターアクション	→¥ ?
オセロ	→¥ ?
将棋	→¥ ?
少年アシベ遊園地パニック	→¥ ?
聖剣伝説FF外伝	→¥ ?
大戦略	→¥ ?

ゲームギア	
アウトラン	→¥ ?
アックスバトラー	→¥ ?
グリフォン	→¥ ?
対戦型 大戦略G	→¥ ?
忍者外伝	→¥ ?

リンクス	
上海	→¥ ?
ライガー	→¥ ?
ロボスカッシュ	→¥ ?

中古本体	
スーパーファミコン	→¥ 15,000
ファミコン	→¥ 5,000
ゲームボーイ	→¥ 4,300
ディスクシステム	→¥ 1,300
PCエンジン(白)	→¥ 4,800
PCエンジンシャトル	→¥ 3,800
PCエンジンGT	→¥ 15,000
PCエンジンコアグラフィックス	→¥ 7,300
PCエンジンスーパーグラフィックス	→¥ 7,800
PCコアグラフィックスⅡ	→¥ 8,800
CD-ROM² Ver.2.1	→¥ 19,800
CD-ROM² Ver.1.0	→¥ 14,800
メガドライブ	→¥ 6,000
ゲームギア	→¥ 6,000
ツインファミコン(連射)	→¥ 10,800
ネオジオ	→¥ 25,000

サプライ	
GGワイドギア	→¥ 400
GTTVチューナ	→¥ 3,800
MDアーケードパワーステイク	→¥ 2,300
MDコントロールパッド	→¥ 600
MDメガアダプター	→¥ 800
FCジョイカードMK2	→¥ 300
FCバックスパワーグローブ	→¥ 300
GBサウンドボーイ	→¥ 500
GB充電式ACアダプタ	→¥ 1,600
PC XE-IPROHE	→¥ 3,800
PC ターボパットグレー	→¥ 600
PC 天の声2	→¥ 1,600
PCバックアップブースター1	→¥ 3,300
SF JBキング	→¥ 2,800
SF ステレオAVケーブル	→¥ 400

攻略本	
定価300円〜499円まで	→¥ 100
定価500円〜999円まで	→¥ 200
定価1,000円〜1,499円まで	→¥ 300
定価1,500円〜	→¥ 400

ソフトの買い取り価格はお電話にて問い合わせ下さい。

商品を一番高く、一番お金をかけずに売る方法

①ログインで、アプライドの広告ページを開く。
②お客様から、一番最寄のアプライドに持って行く。
③お客様から、一番近い地域のアプライドに送る

やっぱり買取りは、近場が一番! 即、アプライドに電話しよう。

商品を高く売るには?

★箱、マニュアル、システムディスク等が全部揃っていること。
★売り時を逃さないこと。
★信頼できるお店を選ぶこと。

熊本の皆様 お待たせしました!

パソコン ファミコン アマチュアムセン ファックス OAサプライの

アプライド熊本店

堂々! OPEN

新品・中古のパソコン・ソフトの御購入も各店へお問い合わせ下さい。

アプライド博多店

担当:山田

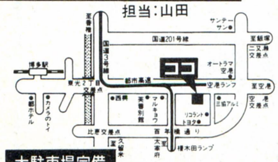

大駐車場完備

〒812 福岡市博多区豊2丁目3−10
TEL(092)481-7800・FAX(092)481-7651
年中無休/営業時間AM9:00〜PM7:00

アプライド福岡店

担当:松村

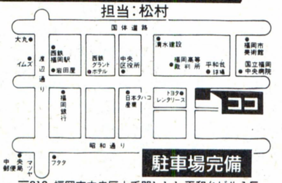

駐車場完備

〒810 福岡市中央区大手門1-1-1 平和台ビル1F
TEL(092)712-8099・FAX(092)751-2112
営業時間(平日/AM10:30〜PM8:00 日・祭/AM10:00〜PM8:00)

アプライド大橋店

担当:高本

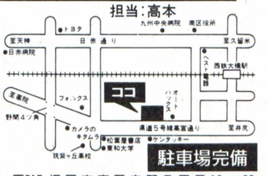

駐車場完備

〒815 福岡市南区向野2丁目12−30
TEL(092)542-1155・FAX(092)542-1156
営業時間(月〜木/AM11:00〜PM8:00 金・土/AM11:00〜PM9:00 日・祭/AM10:00〜PM8:00)

アプライド久留米店

担当:島原

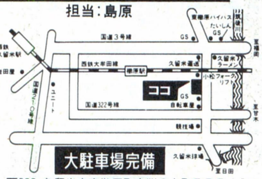

大駐車場完備

〒830 久留米市東櫛原町字渕の上町293−1
TEL(0942)33-7968・FAX(0942)33-8285
年中無休/営業時間AM9:00〜PM7:00

アプライド熊本店

担当:新

大駐車場完備

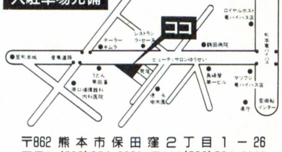

〒862 熊本市保田窪2丁目1−26
TEL(096)384-0901 FAX(096)384-8881
年中無休/営業時間AM10:00〜PM10:00

AIBIT ☎0426-45-3001

全国通販 FAX.0426-44-6002

北海道から沖縄まで、信用をモットーに、よい品をより安く、より迅速にお届けします

送料サービス（3万円以上）

FM TOWNS II

UX-10（一体型の1FDモデル）
●メモリ：2MB（MAX：10MB） ●1FD
（本体、ディスプレイ付）¥263,000➡**アイビット特価**

UX-20（一体型の2FDモデル）
●メモリ：2MB（MAX：10MB） ●2FD
（本体、ディスプレイ付）¥288,000➡**アイビット特価**

CX-10（1FDモデル）●メモリ：2MB（MAX：16MB）
（本体）¥308,000➡**アイビット特価**

CX-20（2FDモデル）●メモリ：2MB（MAX：16MB）
（本体）¥338,000➡**アイビット特価**

CX-40（HDD40モデル）●メモリ：2MB（MAX：16MB） ●2FDD ●40MB HDD
（本体）¥433,000➡**アイビット特価**

CX-100（HDD100モデル）●メモリ：2MB（MAX：16MB） ●2FDD ●40MB HDD
（本体）¥533,000➡**アイビット特価**

キーボード（FMT-101A）¥10,000 ➡アイビット特価

在庫品を特価にて販売.!!

●FM-TOWNS-1 ¥ 75,000
●FM-TOWNS-1S ¥ 85,000
●FM-TOWNS-2 ¥115,000
●FM-TOWNS-2H ¥180,000
●FM-TOWNS-20F 特価
●FM-TOWNS-40H 特価

X68000 Compact XVI

新発売

高機能をコンパクト（従来比44%）化！
カラー液晶ディスプレイ対応の独自ウィンドウシステムを採用。
●3.5インチ2HD ●640×480モード
●SX-WINDOWS Ver.2.0

下取りセール実施中！

◎X68000 Compact XVI CZ-674C‥‥¥298,000
◎14型カラーディスプレイ CZ-608DH‥¥94,800
◎2MB増設RAM（内蔵用） CZ-6BE2D‥¥54,800
◎増設用フロッピーディスク CZ-6FD5‥‥未 定
CZ-6BE2Dは3月25日発売、CZ-6FD5は5月発売予定です。

X68000 PRO IIセット
CZ-653C＋CZ-603D
限定特価 **¥198,000**

新入学おめでとうセール！
◎パソコン本体お買上げの方にポケコン（PC-1416G）1台プレゼント
◎X68000用ハードディスクXStorを特価販売！

XVI……特価 CZ-634CTN
XVI HD 特価 CZ-644CTN

EXPERT II CZ-603C		SUPER CZ-604CTN		SUPER HD CZ-623CTN		EXPERT II CZ-603C（内蔵40BMHD）	
＋CZ-606D	¥278,000	＋CZ-606D	¥268,000	＋CZ-606D	¥315,000	＋CZ-606D	¥338,000
＋CZ-604D	¥288,000	＋CZ-604D	¥278,000	＋CZ-604D	¥325,000	＋CZ-604D	¥358,000
＋CZ-612DGY	¥298,000	＋CZ-612DGY	¥288,000	＋CZ-612DGY	¥335,000	＋CZ-612DGY	¥368,000
＋CZ-607D	¥293,000	＋CZ-607D	¥283,000	＋CZ-607D	¥330,000	＋CZ-607D	¥363,000
＋CZ-614D	¥318,000	＋CZ-614D	¥298,000	＋CZ-614D	¥345,000	＋CZ-614D	¥388,000

ポケコン各種大特価！

AI-1000 マルチ言語学習セット
インテリジェントポケットコンピュータ‥‥¥39,800
OM-52C C言語用ROMカード‥‥‥¥11,000
定価合計 ¥50,800
在庫限り **大特価 ¥17,800**

PC-E500BL
●ゲームソフト内蔵
¥28,800➡**¥19,500**

PC-E550
●64KバイトRAMを標準装備
¥32,000➡**大特価**

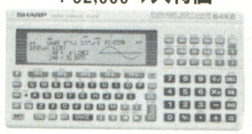

PC-E200
●パソコンと簡単に接続
本体＋PMB-AS＋Z80入門
¥28,000➡**¥22,000**

FX-870P（カシオ製）
¥28,000➡**¥21,000**

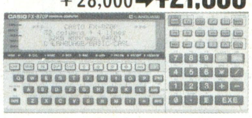

FX-860PVC（カシオ製）
＋CASLテキストブック
¥27,200➡**¥19,800**

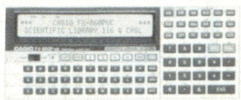

SHARPポケコン

CE120P	一体型24桁サーマルプリンタ	¥24,800→¥19,600
CE123P	一体型24桁サーマルプリンタ	¥19,800→¥16,000
CE124	カセットインターフェイス	¥19,800→¥16,000
CE125S	一体型24桁プリンタレコーダ	¥36,800→¥22,300
CE126P	24桁プリンタ &カセットI/F	¥17,800→¥13,800
CE130T	RS232Cレベルコンバータ	¥17,800→¥14,200
CE140F	ポケットディスクドライブ	¥49,800→¥40,300
CE140P	7色カラードットプリンタ	¥43,000→¥ 4,980
CE140PK	7色カラー 漢字ドットプリンタ	¥43,000→¥35,800
CE140T	PCE500用RS232C	¥ 9,800→¥ 8,800
CE152	代用品東芝KTP28カセットレコーダ	¥11,800→¥10,000
CE158	RS232Cレベルコンバータ	¥39,800→¥31,300
CE159	8KB プログラムモジュール	¥35,000→¥ 3,000
CE1600E	パラレル・ディスク I/F	¥19,800→¥16,000
CE1600F	ポケットディスクドライブ	¥39,800→¥31,300
CE1600L	光ファイバケーブル	¥19,800→¥15,800
CE1600M	32KBプログラムモジュール	¥32,000→¥16,000
CE1600P	4色カラープロッタプリンタ	¥69,800→¥59,800
CE1601E	PROM書き込みI/F	¥10,000→¥ 9,000
CE1601L	RS232Cケーブル	¥ 6,800→¥ 5,300
CE1601M	64KBプログラムモジュール	¥45,000→¥30,000
CE1601N	バーコードペンリーダ	¥45,000→¥36,000
CE1601T	SIO/RS232C変換器	¥15,000→¥11,700
CE1602L	RS232CケーブルMZ55/65	¥ 6,800→¥ 5,300
CE1603L	RS232CケーブルMZ25/28	¥ 6,800→¥ 5,300
CE1605L	RS232Cケーブルオープン	¥ 4,800→¥ 4,000
CE160CA	カーバッテリーアダプタ	¥ 7,800→¥ 6,900
CE161	16KBプログラムモジュール	¥50,000→¥ 7,000
CE162E	カセット・プリンタ I/F	¥17,800→¥ 6,800
CE1620M	PROMモジュール	¥20,000→¥16,200
CE1650F	ポケットディスク （10枚）	¥ 9,800→¥ 8,800
CE1650M	文節変換辞書モジュール	¥12,800→¥10,600
CE1F01A	バーコードリーダソフト	¥ 5,000→¥ 4,000
CE201M	RAM カード（8KB）	¥18,000→¥ 3,000
CE202M	RAM カード（16KB）	¥35,000→¥ 6,000
CE203M	RAM カード（32KB）	¥32,000→¥ 9,000
CE212M	RAM カード（8KB）	¥18,000→¥ 6,000
CE2H16M	RAM カード（16KB）	¥16,000→¥11,000
CE2H32M	RAM カード（32KB）	¥32,000→¥16,000
CE2H64M	RAM カード（64KB）	¥45,000→¥30,000
CE2S01	PCE500用グラフカード	¥ 7,800→¥ 6,200
CE515M	CE515P漢字ROM	¥15,000→¥11,500
CE515P	A4プロッタプリンタ	¥49,800→¥40,300
CE516L	CE515Pセントロケーブル	¥ 5,000→¥ 4,000
CET800	PCE200通信ケーブル	¥12,800→¥11,800
EA128C	ポケコン・ポケコン 通信用	¥ 1,500→¥ 1,400
EA129C	ポケコン・ポケコン 高速通信用	¥ 4,000→¥ 3,600
EA158C	CE515Pセントロケーブル	¥ 7,800→¥ 6,900
MZ1P22	漢字カラー 熱転写プリンター	¥59,800→¥19,800
MZ1X30	モデム 電話	¥98,000→¥19,800
PC1246DB	ポケットコンピュータ本体	¥ 7,900→¥ 5,400
PC1248DB	ポケットコンピュータ本体	¥11,000→¥ 9,000
PC1262	ポケットコンピュータ本体	¥24,800→¥19,600
PC1280	ポケットコンピュータ本体	¥24,800→¥19,600
PC1360	ポケットコンピュータ本体	¥29,800→¥19,800
PC1360K	ポケットコンピュータ本体	¥36,800→¥29,500
PC1600K	ポケットコンピュータ本体	¥69,800→¥49,800
PCE500BL	限定特別機ポケコン本体	¥28,800→¥19,500
PCE500BL	ゲーム 集1コムパック製BP-D148	¥ 3,800→¥ 3,420
PCE500BL	ゲーム 集2コムパック製BP-D149	¥ 3,800→¥ 3,420
PCE500BL	開発ツール 集1コムパック製BP-D150	¥ 3,800→¥ 3,420
PC1360K	ゲーム 集1コムパック製BP-D151	¥ 3,800→¥ 3,420
PCE500活用研究	工学社E500機械語の本	¥ 2,427
EA23E	CE・PMB 用ACアダプタ	¥ 1,300→¥ 1,300
PMBZ80	PCE200用Z80アセンブラボード	¥ 4,500→¥ 4,500

CASIOポケコン

PB-120	ポケットコンピュータ本体	¥12,800→¥ 9,800
FX-870P	ポケットコンピュータ本体	¥28,000→¥21,000
FX-860PVC	ポケットコンピュータ本体	¥24,800→¥19,800
AI-1000	ポケットコンピュータ本体	¥39,800→¥27,000
PB-1000C	ポケットコンピュータ本体	¥34,800→¥19,800
PB-1000	ポケットコンピュータ本体	¥39,800→¥19.800
FX-820P	ポケットコンピュータ本体	¥29,800→¥19,800
FX-795P	ポケットコンピュータ本体	¥19,800→¥15,800
MD-100A	フロッピィディスクボックス	¥49,800→¥37,500
FP-12T（S）	20桁ミニキャラクタープリンタ	¥16,500→¥13,200
FA-3	カセットインターフェイス	¥ 7,900→¥ 6,300
FA-5	カセットインターフェイス	¥ 4,500→¥ 4,000
FA-6S	カセットインターフェイス	¥14,800→¥ 6,300
FA-7S	カセットインターフェイス	¥16,500→¥14,000
FA-8	カセットインターフェイス	¥ 9,800→¥ 8,800
FP-100	4色カラープロッタプリンタ	¥49,800→¥39,800
FP-40	キャラクタープリンタ	¥19,800→¥16,800
RP-8	8 KB増設RAM	¥11,000→¥ 9,000
RP-33	32KB増設RAM	¥15,000→¥12,500
RP-32	32KB増設RAM	¥15,000→¥12,500
SB-42S	インタフェイスパック	¥ 5,000→¥ 4,500
SB-43	インタフェイスパック	¥ 5,000→¥ 4,500
SB-44S	インタフェイスパック	¥ 6,000→¥ 5,400
SB-51	プリンタケーブル	¥ 7,900→¥ 6,900
PK-7S	プリンタケーブル	¥ 5,000→¥ 4,500
OM-51P	ROM カード PROLOG言語	¥11,000→¥ 8,000
OM-52C	ROM カード C言語	¥11,000→¥ 8,000
OM-53B	ROM カード BASIC 言語	¥11,000→¥ 8,000
OM-54A	ROM カード CASL言語	¥11,000→¥ 8,000
OR-1E	増設RAM カード	¥30,000→¥24,000
RC-2	増設RAM カード	¥ 5,500→¥ 2,400
RC-4	増設RAM カード	¥10,000→¥ 7,200
RC-8	増設RAM カード	¥18,000→¥12,900
OR-4	増設RAM カード	¥ 9,000→¥ 5,000
FA-20	プリンタ	¥17,800→¥13,800

■掲載の商品は全て在庫品で即納。■FM77AVシリーズ周辺機器取り扱い。■クレジット3〜60回取り扱い。

通販のお申し込みは本店へ

〒192 東京都八王子市北野町560-5
☎0426-45-3001 FAX.0426-44-6002
営業時間▶10：00〜19：00 定休日/水曜日

振込先：富士銀行八王子支店 普通1752505

★ご注文は在庫を確認の上、現金書留または銀行振込でお申込み下さい。全商品クレジットでも扱っております。
★お申込みの際は必ず電話番号を明記して下さい。★送料についてはご注文の際お問い合せ下さい。

AIBIT
アイビット電子株式会社

ご来店は下記ショップへ
八王子市打越町344-4
北野シティプラザ1F（ショップ）
営業時間▶10：00〜19：00 定休日/水曜日
☎0426-45-3002 FAX.0426-44-6002

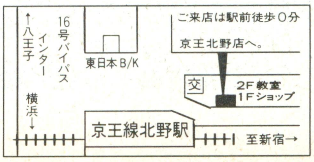

J-DMA 話題の新製品が全国どこでも電話で買える!!
社団法人日本通信販売協会会員

SINCE 1985

COMPUTER BANK

LET'S CALL ☎(03)3797-1221

電話一本で あなたのお手元に

最新の在庫情報・価格はお電話にてお問い合わせ下さい。

全商品保証付 中古も1年間の保証期間だから安心です。
クレジットでOK カレッジクレジットも取扱います。
全国無料配達 お買い上げ3万円以上、日曜配達可。
代金引換システム 翌日配送致します。

コンピュータを売りたい方、査定をご希望の方、その他買取りに関するご相談は

買取り専用デスク ☎03(3797)1231

NEC PERSONAL COMPUTER
PC-9801 FA2

NEC32ビットデスクトップ機

●CPUに最新i486™SX(16MHz)搭載
パワフルにビジネスをこなす32ビット機です。

▶ORIGINAL SET(ご注文番号/A-0403)
PC-9801FA2(U2)(NEC・本体)………¥458,000
CU-14FD(SHARP・カラーモニタ/ドットピッチ31)……¥ 74,800
SHD-S100(ロジテック・100MBSCSIハードディスク)……¥108,000
標準価格合計¥640,800▶現金特価**¥448,000**

①¥ 7,000×48回/ボーナス¥30,000×8回
②¥ 9,800×36回/ボーナス¥35,000×6回
③¥13,500×24回/ボーナス¥50,000×4回

NEC PERSONAL COMPUTER
PC-9801 CS2

NEC32ビット
ディスプレイ一体型モデル

●使いやすい省スペース&高性能ハードウェア。とってもパーソナルなハードディスクとの組み合わせです。

▶ORIGINAL SET(ご注文番号/A-0404)
PC-9801CS2(NEC・本体)……………¥398,000
SHD-40J(ロジテック・40MBハードディスク)……¥ 79,800
PS98-1002-32(NEC・日本語MS-DOS基本セット)……¥ 9,800
標準価格合計¥487,600▶現金特価**¥368,000**

①¥ 6,500×48回/ボーナス¥20,000×8回
②¥ 8,500×36回/ボーナス¥25,000×6回
③¥13,000×24回/ボーナス¥30,000×4回

NEC PERSONAL COMPUTER
98 NOTEシリーズ

NEC32ビットノートパソコン。

●CPUにi386™SL(20MHz)搭載で高速性がさらにアップ。

▶ORIGINAL SET(ご注文番号/A-0407)
PC-9801NS/T(NEC・本体)…………¥288,000
PC-9801NS/E-35(NEC・40MB内蔵ハードディスク) ¥140,000
PS98-1002-32(NEC・日本語MS-DOS基本セット)……¥ 9,800
標準価格合計¥437,800▶現金特価**¥300,000**

①¥ 7,000×36回/ボーナス¥20,000×6回
②¥10,500×24回/ボーナス¥25,000×4回

▶ORIGINAL SET(ご注文番号/A-0409)
PC-9801NC(NEC・98NOTEカラー本体) ¥598,000
現金特価**¥458,000**

①¥10,000×36回/ボーナス¥35,000×6回
②¥16,500×24回/ボーナス¥35,000×4回

FUJITSU PERSONAL COMPUTER
FM TOWNS II

CDロム搭載32ビット
ハイパーメディアパソコン

●CPU/VRAM性能向上により処理速度が一段とアップ。
クイック&パワフルな情報ステーションです。

▶ORIGINAL SET(ご注文番号/A-0421)
FMTOWNSⅡCX20(富士通・本体)……¥333,000
FMT-DP536(富士通・ディスプレイ)……¥138,000
FMT-KB107(富士通・JISキーボード)……¥ 30,000
ウルティマⅥ(富士通・ゲームソフト)……¥ 12,800
大戦略Ⅱ'90(ダットジャパン・ゲームソフト)……¥ 9,800
標準価格合計¥523,600▶現金価格¥**大特価**

①¥ 5,500×60回/ボーナス¥20,000×10回
②¥ 8,000×48回/ボーナス¥15,000×8回
③¥10,000×36回/ボーナス¥20,000×6回

FUJITSU PERSONAL COMPUTER
FM TOWNS II

富士通32ビット
ディスプレイ一体型機

●CPU386SX(16MHz)に10インチカラーCRT内蔵。
コンパクト&ハイクォリティの一体型機です。

▶ORIGINAL SET(ご注文番号/A-0422)
FMTOWNSⅡUX20(富士通・本体)……¥288,000
FMT-KB107(富士通・JISキーボード)……¥ 30,000
ウルティマⅣ(富士通・ゲームソフト)……¥ 12,800
スーパーシューティングTOWNS(富士通・ゲームソフト) ¥ 9,800
大戦略Ⅱ'90(ダットジャパン・ゲームソフト) ¥ 9,800
標準価格合計¥350,400▶現金価格¥**大特価**

①¥ 6,000×36回/ボーナス¥20,000×6回
②¥ 9,000×24回/ボーナス¥25,000×4回
③¥12,000×18回/ボーナス¥30,000×3回

NEC PERSONAL COMPUTER
PC-9801 DX2

NEC16ビットデスクトップ機

●98デスクトップ型入門機。サウンド機能搭載で、
豊富なソフトウェアが活用できます。

▶ORIGINAL SET(ご注文番号/A-0411)
PC-9801DX2(U2)(NEC・本体)………¥318,000
CU-14GD(SHARP・カラーモニタ/ドットピッチ.39)……¥ 69,800
VP-1350PC(EPSON・136桁24ドットプリンタ)……¥ 96,800
標準価格合計¥484,600▶現金特価**¥308,000**

①¥ 6,500×36回/ボーナス¥25,000×6回
②¥10,000×24回/ボーナス¥30,000×4回
③¥14,500×18回/ボーナス¥30,000×3回

SHARP PERSONAL COMPUTER
X68000 Compact XVI 新製品

SHARP X68000シリーズ

●X68000の高機能をコンパクトに凝縮/
3.5"FDD2基搭載の超薄型ボディです。

▶ORIGINAL SET(ご注文番号/A-0433)
CZ-674C-H(SHARP・X68000CompactXVI本体) ¥298,000
CZ-608D-H(SHARP・ディスプレイ/ドットピッチ.28) ¥ 94,800
標準価格合計¥392,800▶現金価格¥**大特価**

▶ORIGINAL SET(ご注文番号/A-0431)
CZ-634C-TN(SHARP・X68000XVI本体)……¥368,000
CZ-606D-TN(SHARP・ディスプレイ/ドットピッチ.39)……¥ 79,800
標準価格合計¥447,800▶現金価格¥**大特価**

①¥ 5,000×48回/ボーナス¥25,000×6回
②¥12,000×24回/ボーナス¥30,000×4回

EPSON PERSONAL COMPUTER
PC-386P

EPSON32ビット
コンパクトデスクトップ機

●30cm×30cmのボディにCPUi386™SX搭載。
省スペース指向のスリムなフォルムです。

▶ORIGINAL SET(ご注文番号/A-0415)
PC-386P(EPSON・本体)……………¥268,000
CU-14GD(SHARP・カラーモニタ/ドットピッチ.39)……¥ 69,800
AP-900PC(EPSON・80桁48ドットカラー熱転写プリンタ)……¥ 94,800
標準価格合計¥432,600▶現金特価**¥308,000**

①¥ 6,500×36回/ボーナス¥25,000×6回
②¥10,000×24回/ボーナス¥30,000×4回
③¥14,500×18回/ボーナス¥30,000×3回

EPSON PERSONAL COMPUTER
PC-286 VJ

EPSON16ビット機
PC-9801シリーズの互換機

●サウンド機能標準搭載で、豊富なソフトがクロック16MHzのハイスピードで完全対応。価格も手ごろなデスクトップ入門機です。

▶ORIGINAL SET(ご注文番号/A-0416)
PC-286VJ5(EPSON・本体)…………¥228,000
CU-14GD(SHARP・カラーモニタ/ドットピッチ.39)……¥ 69,800
バスマウス98(和知電子・バスマウス/400カウント)……¥ 6,800
標準価格合計¥304,600▶現金特価**¥228,000**

①¥ 4,500×36回/ボーナス¥20,000×6回
②¥ 6,000×24回/ボーナス¥30,000×4回
③¥10,000×18回/ボーナス¥25,000×3回

上記以外の組み合わせ、パソコンに関するご相談、その他お気軽にお電話下さい。

おすすめ中古セット

NEC
PC-8801MC2 中古品
標準価格 ¥199,000→特価¥ 48,000

SHARP
CU-14GD 新品
カラーディスプレイセット価格
合計価格 ¥268,800→特価¥ 87,800

おすすめ中古セット

NEC **PC-9801RX4** 中古品
標準価格 ¥566,000→特価¥148,000

NEC **PC-KD853** 中古品
標準価格 ¥118,000→特価¥ 38,000

カラーディスプレイセット価格
合計価格 ¥684,000→特価¥186,000

新品同様
NEC
PC-9801EX4
¥448,000→¥148,000

新品限定品
EPSON
PC-286C-STD
¥168,000→¥ 99,800

新品同様
EPSON
PC-386S-UST
¥498,000→¥258,000

中古品
SHARP
CZ-652C
(X68000 PRO)
¥298,000→¥ 98,000

特選中古リスト

NEC

本体

PC-8801FH30	¥168,000→	¥ 25,000
PC-9801M2	¥415,000→	¥ 38,000
PC-9801F2	¥398,000→	¥ 28,000
PC-9801UV11	¥265,000→	¥ 88,000
PC-9801VM2	¥415,000→	¥ 55,000
PC-9801VM21	¥390,000→	¥ 88,000
PC-9801VX2	¥433,000→	¥108,000
PC-9801VX21	¥433,000→	¥118,000
PC-9801VX41	¥630,000→	¥138,000
PC-9801RX2	¥398,000→	¥128,000
PC-9801RA51	¥668,000→	¥268,000
PC-98XL/2	¥575,000→	¥128,000
PC-98LT/22	¥288,000→	¥ 68,000
PC-9801LV21	¥345,000→	¥ 78,000
PC-9801LS2	¥628,000→	¥188,000
PC-9801T/F5	¥1,150,000→	¥388,000
PC-9801N	¥248,000→	¥ 98,000
PC-9801NS	¥298,000→	¥148,000
PC-9801NS20	¥448,000→	¥168,000

ディスプレイ

PC-8050K(12"グリーン/200L)	¥ 29,800→	¥ 12,000
PC-8853N(14"カラー/400L)	¥168,000→	¥ 30,000
PC-MD651(14"モノクロ/PC-100用)	¥ 59,800→	¥ 15,000
PC-KD351(14"カラー/200L)	¥ 99,800→	¥ 25,000
PC-KD551K(14"カラー/400L)	¥ 99,800→	¥ 28,000
PC-KD851(14"カラー/400L)	¥158,000→	¥ 40,000
PC-KD871(14"カラー/200・400・500L)	¥158,000→	¥ 68,000
N5911/L(14"グリーン/400L)	¥ 65,000→	¥ 25,000
N5913(14"カラー/400L)	¥165,000→	¥ 35,000
N5913LG(14"カラー/400L)	¥138,000→	¥ 45,000
N5913U(14"カラー/400L)	¥120,000→	¥ 48,000
N5921(14"グリーン/750L・ハイレゾ専用)	¥ 90,000→	¥ 28,000
N5923(14"カラー/750L・ハイレゾ専用)	¥235,000→	¥ 48,000
N5923K(14"カラー/750L・ハイレゾ専用)	¥190,000→	¥ 52,000
N5924(14"カラー/400・750L)	¥233,000→	¥ 98,000

ディスクユニット

PC-8881(8"2D×2)	¥442,000→	¥ 28,000
PC-8831-MW(5"2HD×2)	¥138,000→	¥ 28,000
PC-9881K(8"2D×2)	¥320,000→	¥ 38,000
PC-9881N(8"2D×2)	¥320,000→	¥ 48,000
PC-98H51(20MB・SASIハードディスク)	¥428,000→	¥ 25,000

プリンタ・プリンタオプション・その他周辺機器

PWP-50WEX-PR I(文豪 CARRY WARD EX 専用プリンタ) 新品	¥ 40,000→	¥ 31,500
PC-PR406S(80桁・スキャナプリンタ)	¥ 94,800→	¥ 42,000
PC-PR350(136桁・カラー漢字48ドット熱転写)	¥168,000→	¥ 78,000
PC-PR201CL(136桁・カラー漢字24ドット)	¥328,000→	¥ 38,000
PC-PR201H3(136桁・カラー漢字24ドット)	¥225,000→	¥ 68,000
PC-PR201V(136桁・カラー漢字24ドット)	¥298,000→	¥ 75,000
PC-PR201J(136桁・カラー漢字24ドット)	¥215,000→	¥ 88,000
PC-PR602(136桁・日本語ページプリンタ)	¥498,000→	¥128,000
PC-PR2000(136桁・日本語ページプリンタ)	¥451,000→	¥158,000
NM-5020L(136桁・高速印字漢字24ドット)	¥320,000→	¥ 98,000
PC-8826(カラープロッタプリンタ)	¥148,000→	¥ 15,000
PC-PR101-15(PC-PR101・L・F・F2用ピンフィーダ)	¥ 9,000→	¥ 3,000
PC-PR104-03(PC-PR104用シートガイド) 新品同様	¥ 2,100→	¥ 1,000
PC-PR201-23(PC-PR201・CL・F・F2用トラクタユニット)	¥ 20,000→	¥ 5,000
PC-PR201T-15(PC-PR201T・TL・TH用ピンフィーダ)	¥ 10,000→	¥ 3,000
PC-PR201X-03(PC-PR201/65A・80A・X・J用トラクタユニット)	¥ 20,000→	¥ 5,000
PC-PR201HC/H2/H3/V2用カラーインクリボン(6本1パック)	¥ 15,000→	¥ 6,000

NEC PCシリーズ周辺機器 新品限定品特価コーナー

WACHI/バスマウス98(98用/400カウント) 新品	¥ 68,000→	¥ 2,800
WACHI/MKマウスII(88/MSX/FM-AV用) 新品	¥ 7,800→	¥ 3,800
WACHI/MKマウスR3(98用/100・200・400カウント切替式) 新品	¥ 9,800→	¥ 4,800
ヒートウェーブ/HW-100(マウスカウントチェンジャー) 新品	¥ 2,800→	¥ 1,800
WACHI/MK-1500(マウスインターフェース) 新品	¥ 15,000→	¥ 9,800
SNE/リトルオーケストラLS(98用高機能FM音源ボード) 新品	¥ 20,000→	¥ 10,000
SNE/リトルオーケストラSS(98用高機能FM音源ボード) 新品	¥ 22,000→	¥ 11,000
SNE/GINGA-RX(98用プログラマブル10キーボード) 新品	¥ 34,000→	¥ 12,800
エース電子/ACE-10(98N,NV,NS,LV,LX,T用10キーボード)	¥ 12,000→	¥ 6,800
SNE/128K(98用増設128Kボード) 新品	¥ 8,000→	¥ 5,800
I/Oデータ/PIO-9234-256K(98用増設256Kボード) 新品	¥ 12,500→	¥ 9,800
I/Oデータ/PIO-9234G-0.5ML(98用増設512Kボード) 新品	¥ 17,000→	¥ 14,200
MITSUBISHI/XC-1498CII(PC-9801用カラーディスプレイ0.28ドットピッチ) 新品	¥107,000→	¥ 49,800
IDEXON/SR-7314(PC-9801用カラーディスプレイ0.28ドットピッチ)	¥ 89,800→	¥ 48,000
SHARP/CU-14FD(PC-9801用カラーディスプレイ0.31ドットピッチ) 新品	¥ 74,800→	¥ 42,800
SHARP/CU-14KD(PC-9801用カラーディスプレイ0.28ドットピッチ) 新品	¥ 89,800→	¥ 48,000
STAR/TX-24CL(PC-9801用80桁・漢字熱転写プリンタ) 新品限定品	¥ 69,800→	¥ 38,000

EPSON

AP-300BK(80桁・48ドットカラー熱転写プリンタ) 新品同様	¥ 59,800→	¥ 38,000
AP-900PC(80桁・カラー漢字48ドット熱転写) 新品同様	¥ 94,800→	¥ 54,800
VP-1350PC(136桁・漢字24ドット) 新品同様	¥ 96,800→	¥ 52,800
VP-1600PC(136桁・漢字24ドット) 新品同様	¥125,000→	¥ 68,000
VP-3000PC(136桁・カラー漢字24ドット)	¥290,000→	¥ 78,000
HG-3000PC(136桁・漢字インクジェット)	¥246,000→	¥ 78,000
LP-7000(日本語・B4ページプリンタ)	¥546,000→	¥168,000
PC-LHD20(20M内蔵用ハードディスク・286・386LS用) 新品同様	¥142,000→	¥ 29,800

FUJITSU・SHARP・TOSHIBA・その他

FUJITSU/FMR-50LT5B	¥568,000→	¥148,000
FUJITSU/MB27333(14"400L/カラー)	¥155,000→	¥ 38,000
FUJITSU/MB27607(縦型FDユニット)	¥ 98,000→	¥ 10,000
FUJITSU/FM60-101(RS232Cカード)	¥ 45,000→	¥ 10,000
FUJITSU/FM60AM-2M(FM50・60HX×FX用RAMカード)	¥140,000→	¥ 16,000
FUJITSU/FMT-DP534(14"TOWNS用カラーディスプレイ)	¥108,000→	¥ 45,000
FUJITSU/FMDPC232D(14"FM77対応・カラーディスプレイ)	¥ 89,800→	¥ 35,000
FUJITSU/FMDPC431(14"FMR対応・カラーディスプレイ)	¥ 89,000→	¥ 28,000
FUJITSU/FMDPC432(14"FMR対応・カラーディスプレイ)	¥128,000→	¥ 32,000
FUJITSU/FMDPW632D(14"ホワイト/750Lディスプレイ)	¥ 90,000→	¥ 28,000
FUJITSU/FMPR-201(80桁・漢字熱転写プリンタ)	¥ 79,800→	¥ 22,000
FUJITSU/FMPR-203W2(80桁・カラー漢字熱転写プリンタ)	¥ 80,000→	¥ 25,000
FUJITSU/FMPR-201T-1(トラクタフィーダ)	¥ 7,000→	¥ 3,000
FUJITSU/FMPR-CF1(カットシートフィーダ)	¥ 85,000→	¥ 15,000
SHARP/CZ-600C(X-68000)	¥369,000→	¥ 98,000
SHARP/CZ-601C(X-68000 ACE)	¥319,800→	¥108,000
SHARP/CZ-611C(X-68000 ACE-HD)	¥399,800→	¥128,000
SHARP/CZ-653C(X-68000 PRO II) 新品限定品	¥285,000→	¥148,000
SHARP/CZ-663C(X-68000 PRO II・40HDD)	¥395,000→	¥148,000
SHARP/CZ-606D(15"400L/カラーディスプレイ) 新品同様	¥ 79,800→	¥ 59,800
SHARP/MZ-1D11(12"400L/カラーディスプレイ)	¥113,000→	¥ 25,000
SHARP/MZ-1P17(カラー漢字サーマルプリンタ)	¥ 79,800→	¥ 25,000
SHARP/MZ-1P22(カラー漢字サーマルプリンタ) 新品限定品	¥ 69,800→	¥ 25,000
SHARP/MZ-1F07(ミニフロッピィディスク)	¥158,000→	¥ 25,000
SHARP/MZ-1T02(MZ2200用データレコーダ)	¥ 19,800→	¥ 5,000
SHARP/MD-12P1(12"400L/グリーン)	¥ 39,800→	¥ 18,000
SHARP/12M-212C(12"200L/カラー)	¥ 99,800→	¥ 15,000
SHARP/14M-142C(14"200L/カラー)	¥ 99,800→	¥ 18,000
SHARP/14M-512C(14"200L/カラー)	¥ 89,800→	¥ 18,000
TOSHIBA/J3100SX001P(Dyna Book 386)	¥298,000→	¥168,000
TOSHIBA/PWS-5051A(J3100SL002)	¥298,000→	¥ 78,000
TOSHIBA/PWS-5016A(J3100SL011)	¥398,000→	¥ 88,000
TOSHIBA/PWS-5269A(136桁・漢字ドットプリンタ)	¥268,000→	¥ 88,000
TOSHIBA/PWS-5271A(80桁・漢字熱転写プリンタ) 新品限定品	¥ 58,000→	¥ 44,800
STAR/TR-24CL/F(FM用80桁・カラー漢字熱転写プリンタ)	¥ 69,800→	¥ 25,000
brother/M-1024IIF(FM用80桁・漢字24ドットプリンタ)	¥ 99,800→	¥ 28,000
精工舎/SP-800F(FM77用80桁・漢字ドットプリンタ)	¥ 64,800→	¥ 12,000
CANON/LBP-B406(136桁・レーザーショットプリンタ)	¥498,000→	¥128,000
APPLE/Macintosh Classic 2MB 1FD 新品同様	¥178,000→	¥139,000
APPLE/Macintosh Classic 2MB HD40 新品同様	¥278,000→	¥218,000

JーDMA ビジネスにパソコンを使いたい方、ぜひご相談下さい。

COMPUTER BANK **コンピュータバンク**

▼本社ご注文・相談デスク
☎(03)3797-1221

株式会社コンピュータバンク 〒150 東京都渋谷区渋谷1-6-8井上ビル

営業時間/平日AM9:30〜PM8:00 土・休日AM9:30〜PM6:00年中無休

●クレジット価格に消費税は含まれておりますが、現金特別価格には含まれておりません。別途消費税がかかります。

第2回 TOWNS
大抽選会

FM-LAB開店8周年及び、FM TOWNS販売実績2500台突破を記念し、日頃の感謝をこめ、ソフトクリエイトからのビッグプレゼント!この頁の下の大抽選会引換券を切り取ってお持ちください。当店で一万円以上お買上げのかたに1回、あとは10万円毎に一回ずつもれなくビッグチャンス

技術とサービスと信頼のFM-LAB(ソフトクリエ

FM TOWNS/FM Rの

●富士通パソコン本体、オプションのほとんど全てを! ●ビジネス・ゲームソフトのほと

☆セットの組合せについては、ハード、ソフト共一部交換可能です。

FM TOWNS II
UX20基本セット

●FM TOWNS II モデルUX20(本体/NEW TOWNSシステムV2.1搭載・トリニトロン管使用・10インチディスプレイ・フロントローディングCD-ROM) ……¥288,000
●MT-KB101A/202A(キーボード) ……¥ 10,000
■定価合計……¥298,000
▼
電脳超特価(ビッグプレゼント付)
クレジット均等払い(頭金なし)
安すぎて表示できなくなりましたPart II

新商品 FM TOWNS II UX40(CPU:386SX・40MBHDD内蔵)
……定価¥388,000円
★本体をUX40に換えた場合UX20より¥73,000UPになります。

FM TOWNS
20F トリニトロン基本セット
(NEW TOWNSシステムV2.1+NEWキーボードセット)

●FM TOWNS20F(本体・CPU:386DX) ……¥323,000
●FMT-DP535(ディスプレイ・トリニトロン管CRTマスクピッチ0.38mm) …¥ 89,800
●FMT-KB107/207(テンキー+ALTキー付JIS or親指シフトキーボード) …¥ 30,000
■定価合計……¥452,800
▼
電脳超特価(ビッグプレゼント付)
クレジット均等払い(頭金なし)
安すぎて表示できなくなりましたPart II

★FMT-DP535▶変更▶FMT-DP533(マスクピッチ0.39mmブラウン管)▶差額¥16,000DOWN
★FMT-DP535▶変更▶FMT-DP536(マスクピッチ0.26mmトリニトロン管)▶差額¥34,000UP
★FMT-DP535▶変更▶FMT-DP534(マスクピッチ0.28mmブラウン管)▶差額¥13,000UP

FM TOWNS II
CX20 トリニトロン基本セット

●FM TOWNS II CX20(本体/NEW TOWNSシステムV2.1搭載・CPU386DX・ノーウェイト・2FDタイプ) ……¥333,000
●FMT-DP535(ディスプレイ・トリニトロン管CRT) ……¥ 89,800
●FMT-KB107/207(テンキー+ALTキー付JIS or親指シフトキーボード) ……¥ 30,000
■定価合計……¥442,800
▼
電脳超特価(ビッグプレゼント付)
クレジット均等払い(頭金なし)
安すぎて表示できなくなりましたPart II

★FMT-DP535▶変更▶FMT-DP533▶差額¥16,000DOWN
★CX20(本体)▶変更▶CX40(本体¥433,000)▶差額¥73,000UP
★CX20(本体)▶変更▶CX100(本体¥533,000)▶差額¥145,000UP

電脳最前線in FM-LABソフトクリエイト
期間 3月6日金→4月26日日 期間中無休

ソフトクリエイト ビッグプレゼント フェア開催中、FM TOWNSをセットでお買い求めのお客様にもれなくプレゼント!

①お好きなゲームソフト(1万円以内)
②フリーウェアコレクション4
③新発売・フラクタルエンジン
④連射式ジョイカード
⑤観月ありさオリジナルテレカ
⑥TOWNS無料講習会券+FM情報誌「FMシャトル」
⑦TOWNSアプリケーション情報&システム構成図

第2回TOWNS大抽選会
フェア開催中FM TOWNSをセットでお買い求めのお客様にビッグチャンス!先着500名様に空クジなしのプレゼント

1等 130MBハードディスク …2本
2等 100MBハードディスク …2本
3等 富士通純正カラー熱転写プリンタ …3本
4等 3.5インチ外付FDドライブ …4本
5等 一流メーカーFM TOWNS対応2MB増設RAM …10本
6等 システムサコム製MIDIカード…3本
7等 Oh! FM TOWNSまたはマイコンBASICマガジンまたはLOGiNの1年間無料購読券 … 各2本
8等 TOWNSオリジナル時計 …40本
9等 TOWNS用ソフト(先着順に選択) …50本
10等 TOWNSオリジナルグッズ

FM-LAB渋谷店 土・日イベント

■3/15日(日) ■「AirWarrior」体感&「フラクタルエンジン」シアター
■3/21(土)・22(日) ■新入学おめでとう!FM-TOWNS教育ソフトウェア(CSKソフト、㈱東大英数理教室のソフトのことなら、何でも質問承ります)
■3/28(土)・29(日) ■MS-WINDOWSフェア「WINDOWS MME デモンストレーション」
■4/4(土)・5(日) ■新発売 画像データベースソフト「画DB」キャンペーン
■4/11(土)・12(日) ■春だ、遊ぼう!CSKアミューズメントフェア
■4/18(土)・19(日) ■TOWNS生演奏(EUPHONY IIなど)

☆日程は変更になる場合があります。詳細はTELにてご確認ください。

ソフトクリエイト推奨画DBセット!

画DBとは▶ビジュアル・データベース。ビジネスにも、コレクションにも、アルバム編集にも、あなたのヤワラカ頭で用途は無限大に広がります。

●FM TOWNS II モデルUX20(本体/NEW TOWNSシステムV2.1搭載・トリニトロン管使用・10インチディスプレイ・フロントローディングCD-ROM)●FMT-KB107/207(テンキー+ALTキー付JIS or親指シフトキーボード)●ハードディスク(ニューテック130MB)●HM-V02T(RAM)●FMT-412A(ビデオカード画像データベース・画DB)

新登場
▼
電脳超特価¥378,000(ビッグプレゼント付)
クレジット均等払い(頭金なし)

¥18,700×24回	¥13,200×36回	¥10,500×48回

FM TOWNS 20F (NEW TOWNSシステムV2.1+NEWキーボードセット)
新作ゲーマーズスペシャル激安版

●FM TOWNS20F(本体)¥323,000 ●FMT-DP535(ディスプレイ・新作トリニトロン管)¥89,800 ●FMT-KB107/207(テンキー+ALTキー付JIS or 親指シフトキーボード)¥30,000 ●ワイアット…¥12,800 ●オーサム…¥8,800 ●伊忍道…¥11,800 ●ドラゴンナイトII…¥7,800 ●インフェステーション…¥8,800
■定価合計……¥492,800
▼
超大特価¥~~298,000~~(ビッグプレゼント付)
クレジット均等払い(頭金なし)

¥26,600×12回	¥18,600×18回	¥14,300×24回

FM TOWNS II モデルUX20 お手軽ビジネスセット! 書斎にUX20を是非!

新登場

●FM TOWNS II モデルUX20(本体・NEW TOWNSシステムV2.1搭載・トリニトロン管使用・10インチディスプレイ・フロントローディングCD-ROM) ……¥288,000 ●FMT-KB107/207(テンキー+ALTキー付JIS or 親指シフトキーボード)…¥ 30,000 ●FMT-MD302(内蔵2400クラスモデム)…¥49,000●ジョイライター(プリンター)¥49,800●CB-15F(プリンタケーブル)……¥3,800●日本語MS-DOS Ver3(基本)¥9,800●MS-WORKS(統合ソフト)¥40,000
■定価合計……¥470,400
▼
大特価¥344,000(ビッグプレゼント付)
クレジット均等払い(頭金なし)

¥17,000×24回	¥12,000×36回	¥9,600×48回

FM TOWNS 20F MS-WINDOWS激安版 (10セット限り)

●FM TOWNS20F(本体)…¥323,000●FMT-DP533(トリニトロン管ディスプレイ)…69,800 ●FMT-KB107/207(テンキー+ALTキー付JISor親指シフトキーボード)…¥30,000●NT-130FM(130MBハードディスク) ●FJ-SIM32-2MA●MS-DOS Ver3 ¥9,800 ●MSWINDOWS¥25,000
▼
超大特価¥358,000(ビッグプレゼント付)
クレジット均等払い(頭金なし)

¥17,700×24回	¥12,200×36回	¥10,000×48回

FM TOWNS II モデルCX20 MS-WINDOWS本格派

新登場

●FM TOWNS II モデルCX20(本体・NEW TOWNSシステムV2.1搭載・CPU386DX・ノーウエイト・2FDタイプ) ●FMT-DP533(ディスプレイ・チルト台付・14インチ・ノングレア処理) ●FMT-KB107/207(テンキー+ALTキー付JIS or 親指シフトキーボード)●TX-180(180MB)●FJ SIM32-2MA(2MB)●日本語MS-DOS Ver3(基本)MS-WINDOWS
■定価合計……¥702,100
超大特価¥474,000(ビッグプレゼント付)
クレジット均等払い(頭金なし)

¥23,400×24回	¥16,600×36回	¥13,200×48回

FM TOWNS II モデルUX20 本格ミュージックセット

●FM TOWNS II モデルUX20(本体/NEW TOWNSシステムV2.1搭載・トリニトロン管使用・10インチディスプレイ・フロントローディングCD-ROM)…¥288,000●FMT-KB101A/202A(キーボード)…¥10,000●MIDI音源カード…¥72,800●ユーホニィIMTR…¥39,800
■定価合計……¥410,600
▼
超大特価(ビッグプレゼント付)
クレジット均等払い(頭金なし)

¥28,000×12回	¥19,500×18回	¥15,000×24回

FM TOWNS UX20 ワープロセット

●FM TOWNS II モデルUX20(本体/NEW TOWNSシステムV2.1搭載・トリニトロン管使用・10インチディスプレイ・フロントローディングCD-ROM)●FMT-KB107/207(テンキー+ALTキー付JIS or親指シフトキーボード)●ハードディスク(ニューテック130MB)●FM-OASYS HD(ワープロソフト・LBP対応)●JOYライター(プリンター)●CB-15F(プリンタケーブル)
▼
電脳超特価¥394,000(ビッグプレゼント付)
クレジット均等払い(頭金なし)

¥19,500×24回	¥13,800×36回	¥11,000×48回

FM TOWNS 20F スーパートリニトロン超お買得セット (20セット限り) 47% OFF
(NEW TOWNSシステムV2.1+NEWキーボードセット) 出血大サービスセット!

●FM TOWNS20F(本体・CPU:386DX) ……¥323,000
●FMT-DP532(ディスプレイ・新古品) ……¥138,000
●FMT-KB107/207(テンキー+ALTキー付JIS or親指シフトキーボード) …¥ 30,000
■定価合計……¥501,000
▼
出血大特価¥264,000(ビッグプレゼント付)
クレジット均等払い(頭金なし)

¥24,300×12回	¥16,900×18回	¥13,000×24回

話題騒然! 日本発/通信3Dウォーシミュレーションゲーム、アメリカからついに上陸。「富士通Air Warrior」

●FM TOWNS II モデルUX20(本体/NEW TOWNSシステムV2.1搭載・トリニトロン管使用・10インチディスプレイ・フロントローディングCD-ROM) …¥288,000
●FMT-KB107/207(テンキー+ALTキー付JIS or親指シフトキーボード) …¥ 30,000
●モデム(FMF-MD02・2400bps・クラス5) ……¥ 49,000
●ゲームソフト(エアーウォーリア) ……¥ 6,800
■定価合計……¥373,800
▼
電脳超特価(ビッグプレゼント付)
クレジット均等払い(頭金なし)
安すぎて表示できなくなりましたPart II

新商品 i386SX (20MHz) FDDタイプ、40MB、80MBハードディスク内蔵タイプ▶予約受付開始!

FM NoteBook (R-50NBX)

大変お待たせいたしました! 先着50名様プレゼント! NBリンク98+コンピュータ直結ケーブル
●386SX(16MHz)搭載●40MBハードディスク内蔵
■定価……¥385,000+¥9,800(MS-DOS付)
▼
大特価¥?94,000
クレジット均等払い(頭金なし)

¥27,100×12回	¥18,900×18回	¥14,500×24回

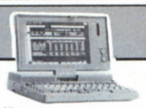

FM NoteBook (R-50NBX)

NOTE BOOKフルラインアップキャンペーン実施中! 先着50名様プレゼント! NBリンク98+コンピュータ直結ケーブル
ついに出た/386SX(16MH)搭載
●FMR50NX1(FDDタイプ・MS-DOS付)
定価……¥267,800▶大特価¥1?4,000
●FMR50NX5(20MBハードディスク内蔵・MS-DOS付)
定価……¥359,800▶大特価¥2?9,800

新商品 80C286(12MH)FDDタイプ(ハードディスク内蔵可)▶予約受付開始!

FM NoteBook

超お買得
先着50名様プレゼント! NBリンク98+コンピュータ直結ケーブル
●FMR50NB1(FMR50NB1)¥238,000●MS-DOS¥9,800
■定価合計……¥247,800
▼
大特価¥99,800
クレジット均等払い(頭金なし)

¥17,800×6回	¥9,200×12回	¥6,400×18回

FM R-CARD

先着50名様プレゼント! NBリンク98+コンピュータ直結ケーブル
●FMR-NBC1(MS-DOS内蔵)……¥238,000
▼
処分大特価
クレジット均等払い(頭金なし)

¥15,400×12回	¥10,800×18回	¥8,300×24回

特別大抽選会 引換券 LOGiN号

イト)におまかせください。

FM·LAB

FM TOWNS 全国唯一の最有力販売店!!

んど全てを! 展示!!特売!!即納!!

FM-TOWNSの全国無料出張修理致します!

総額5万円以上お買上げの商品は全国(離島は除く)無料配送致します。

FM-TOWNS販売実績日本1ショップ!ソフトクリエイト

超お買い得クレジット ▶フェア期間中当店でFM TOWNSをセットでお買い求めのお客様に限り…●夏のボーナス一括払い(6月末または7月末)金利無! ●夏・冬ボーナス2回払い(6月末または7月末/12月末または1月末)3%!もちろん3回～60回払いまで超低金利!

☆無料見積りサービスをご利用ください!(連絡先の電話番号を明記の上、ハガキまたはFAXでお申込みください。)

FM-TOWNSサークル 大募集中!

入会ご希望のお客様は下記項目をご記入の上ハガキまたはFAXでお申込ください。
FAX.03-3486-5314

1.お名前:　2.お電話番号:
3.ご住所:〒　4.生年月日
5.現在お使いのTOWNSの機種名:
6.現在お使いのモニタの型式:
7.現在お使いのオプション
プリンタ:　HDD:
カード類:① ② ③ ④ ⑤ ⑥
8.あなたは現在TOWNSのソフトを何本お持ちですか?:　本

●入会規定▶FM TOWNSユーザーであること
●入会金▶無料
●特典▶①FM TOWNSゲーム&ビジネスソフトALL30%OFF。
②FM TOWNS㊙最新ソフト&ハード情報をコッソリお教えします。
③FM TOWNSサークル会員ならではのスペシャルプライス情報。

★お申込いただいたお客様には詳しい資料および申込書をお送りいたします。

電脳最前線スペシャルイベント

■身も心もTOWNSも!リフレッシュセール■
拝啓、「そろそろ新型に買い換えようかな…」と思っているTOWNSユーザー様。
とっても有利な条件で下取り交換いたします。

■大好評!TOWNSお友だち紹介キャンペーン■
TOWNSをすでにお持ちのお客様で、TOWNSをセットでお買い求めのお友だちをご紹介いただくと、一流メーカーTOWNS用増設RAM(2万円相当)プレゼント!

■春の周辺機器フェア■
ソフトクリエイトならではの品揃え&ロープライス
TOWNS純正オプション25%OFF
信頼のハイパー セレクション シリーズ。フルラインアップ。
目玉品ゾクゾク大特売!

■恒例、TOWNSソフトセール■
TOWNSゲーム&ビジネスソフト、ALL25%OFF。
TOWNS本体とセットでお買い求めいただくと、TOWNSゲーム&ビジネスソフトALL30%OFF。
☆教育ソフトを充実!FM TOWNS対応、㈱東大英数理教室のPC教育シリーズ全種計120種を在庫。もちろん全品25%OFF!

■ゲームソフト掴み取りコーナー!■
■小・中学校入学おめでとうセット!限定30セット■

HARD DISK

■ニュー・モッキンバード
(TOWNS専用・信頼度No.1)
●HD-J040(42MB)…………定価¥ 89,000
●HD-J100(100MB)………定価¥128,000
●HD-J130(130MB)………定価¥148,000
●HD-J170(173MB)………定価¥189,000

フェア 大特価!
●HD-90T(システムサコム)…定価¥178,000
処分大特価¥79,800

◆新登場 ソフトクリエイト推奨
ニューテック100MBハードディスク
●NTJR100-FM
・シークタイム19ms・転送速度15MB/s
・NECドライブ使用・超小型、軽量ボディ
定価¥125,000▶大特価¥ 74,800

ソフトクリエイト・オリジナル企画
●NT-130FM(富士通ドライブ使用キャッシュメモリ20KB付)
信頼性抜群!▶超大特価¥79,800(限定100台)
●NT-180FM(富士通ドライブ使用)
定価¥168,000▶大特価¥119,800
●NT-47RFM
定価¥188,000▶フェア大特価¥139,000
★今買うともれなくC-47FM(48MBカートリッジ¥19,800)を2枚プレゼント!

◆アイテックハードディスク(ケーブル込み)
●TX-100(100MBハードディスク)
フェア大特価¥ 74,800
●TX-130(130MBハードディスク)
フェア大特価¥ 89,800
●TX-180(180MBハードディスク)
フェア大特価¥119,800

386WINDOWS Ver.3.0超お買得セット

●ニューテック130MBハードディスク(富士通ドライブ使用)●I/Oデータ 2MB増設RAM●386 WINDOWS Ver3.0●MS-DOS Ver3基本ソフト
▶超大特価¥119,800

PRINTER

●PR-35T(110ケタ・カラー)
定価………¥ 98,000▶¥ 63,000
●PR-40T(136ケタ・カラーオプション)
定価………¥120,000▶処分大特価
●PR-30T(110ケタ・モノクロ)
定価………¥ 89,000▶¥ 54,800
●PR-B400(漢字40字/秒・136ケタ・カラー)
定価………¥ 98,000▶¥ 78,000
●PR-A600(漢字60字/秒・136ケタ・カラー)
定価………¥148,000▶¥118,000
●FMPR-353G2
定価………¥ 98,000▶特価¥ 73,000
●FMPR-362G
定価………¥178,000▶特価¥133,000
●FMPR204B(80ケタ・カラー)
定価………¥ 80,000▶特価¥ 41,000

上記プリンターをお買い上げの方プリンターケーブル¥3,000

●ジョイライター 定価¥49,800▶特価¥39,800

☆全商品カットシートフィーダー取扱っております。

FDD

●SD-35R(ケーブル込み)
定価¥138,000
▼
¥ 97,000
●SD-05R………¥60,000▶¥49,800
(ケーブル込)
●SD-03R(ケーブル込)¥50,000▶¥39,800
●富士通純正ドライブ…¥50,000▶¥41,000
(ケーブル¥7,000)
●VERY 3.5インチドライブ(ケーブル込み)‥¥38,000
●エスパー3.5"ドライブFD-302(ケーブル込み)‥¥39,800

増設RAM

●2MB(HM-V02T・富士通純正チップ使用)
定価…………¥24,800▶~~¥19,800~~
●4MB(HM-V04T・富士通純正チップ使用)
定価…………¥49,500▶~~¥39,800~~
●8MB(HM-V08T・富士通純正チップ使用)
定価…………¥98,000▶~~¥78,000~~
●メルコ製2MB(OKIチップ使用) 定価¥21,000▶超特価
●I/Oデータ
2MB定価…………¥21,000▶超特価¥16,800
4MB定価…………¥35,000▶超特価¥27,500
8MB定価…………¥65,000▶超特価¥51,000

その他厳選オプション

■ビデオカード
●FMT-412A……¥40,000▶特価¥30,000
■MIDIカード
●FMT-401………¥35,000▶特価¥26,200
●FMT-403………¥72,800▶特価¥54,600
●MC-P12T(FMT-402と完全互換)…¥19,800▶¥17,800
■SCSIカード
●FMT-121………¥30,000▶特価¥22,500
●ハードディスクセットの場合……¥21,000
■アンプスピーカシステム
●FMT-SP101
定価¥29,800
▼
特価¥22,300
■TVチューナーユニット
●FMT-TU101…¥39,800▶特価¥29,800
●チューナーカード(UXシリーズ対応)¥38,800▶¥29,000
■数値演算プロセッサ
●FMT-351…¥120,000▶特価¥ 90,000
●FMT-352…¥120,000▶特価¥ 90,000
■ベクトル文字パターン
●B276Y110……¥39,800▶特価¥29,800
■3.5インチ光磁気ディスクユニット
●FMPD-211G…¥318,000▶特価¥238,000
※カートリッジ127MB‥¥6,900▶¥5,500

●MS WINDOWSソフト激安セール!

F E P	WX2-WIN	¥ 9,800	フェア特価¥ 7,800
ワープロ	MS-WORD	¥58,000	フェア特価¥39,800
表計算	MS-EXCEL	¥98,000	フェア特価¥68,000
	1-2-3WINDOWS	¥98,000	フェア特価~~¥64,800~~
データベース	DB-ZAURUS	¥98,000	フェア特価¥68,000
言語	MS-VISUAL BASIC	¥39,800	フェア特価¥28,000
	MS-QCIC C WINDOWS	¥39,800	フェア特価¥28,000
グラフィック	MICROグラフィックスデザイナー	¥148,000	フェア特価¥112,000
フローチャート	RF-FROW	¥ 48,000	フェア特価¥ 36,000
D T P	アルダス・ページメーカー	¥148,000	フェア特価¥ 99,800
ユーティリティ	スーパーマルチクリッパー	¥ 18,000	フェア特価¥ 13,500
	テキストメーカー	¥ 18,000	フェア特価¥ 13,500
	WW TOOL	¥ 9,800	フェア特価¥ 7,300
	フォントプロ1000	¥ 24,800	フェア特価¥ 18,600

TOWNS厳選ソフトコーナー(数に限りがあります 予約はお早目に!)

1	FM-OASYS HD	定価¥61,000	¥42,700
2	FM-OASYS FD	定価¥55,000	¥38,500
3	Z' staff PRO TOWNS	定価¥58,000	¥40,600
4	F-BASIC386	定価¥25,000	¥17,500
5	386ASM TOOL	定価¥80,000	¥56,000
6	High C Compiler	定価¥40,000	¥28,000
7	F-BASIC386コンパイラ	定価¥45,000	¥31,500
8	TOWNS PAINT	定価¥38,000	¥26,600
9	F1 DATA BOX	定価¥32,000	¥19,800
10	ロータス1-2-3 2.3J	定価¥98,000	~~¥64,800~~
11	TOWNS VNET	定価¥18,000	¥12,600
12	MS-WORKS	定価¥40,000	¥28,000
13	画DB	定価¥29,800	¥20,800
14	Z's staff トリホニー	定価¥39,800	¥27,800
15	MUSIC PRO TOWNS	定価¥19,800	¥13,800
16	Lotus1-2-3WINDOWS	定価¥98,000	¥68,600
17	Crayonnage	定価¥42,000	¥29,400
18	MS-windows Ver3.0	定価¥25,000	¥17,500

★ご注文、お見積りFAX24時間受付! 03-3486-5314(渋谷店)・045-311-6830(横浜店)

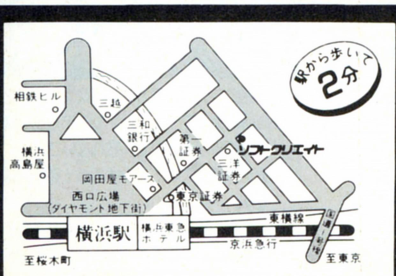

〒221 横浜市神奈川区鶴屋町2-12-8 第1建設ビル1F
振込銀行:三和銀行 横浜駅前支店 普No.310852

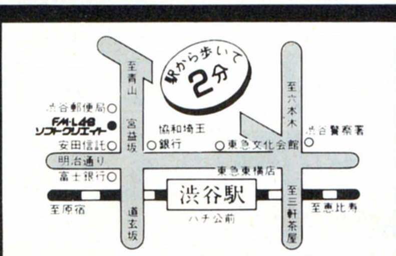

〒150 東京都渋谷区渋谷1-12-7 三和渋谷ビル
▶振込銀行:太陽神戸三井銀行渋谷宮益坂支店
㈱ソフトクリエイト 普No.5000340

●富士通パソコン専門ショップ

FM·LAB ソフトクリエイト

営業時間:AM10:00～PM7:00
定休日:渋谷店▶年中無休
横浜店▶水曜

渋谷店/☎03-3486-0871㈹
横浜店/☎045-314-4777㈹

買取 パソコン・ソフト何でもOK！ 情報 どこよりも高く，早い。これが当社のモットーです。 交換

これが当社自慢の買取金額（時価）です。尚、掲載はほんの一例ですので御注意下さい。

例えば

「かなり古い機種ですが、いくら位で売れるか？」
「地方に住んでいます。売る方法はありますか？」
「できれば早く、そして高く売りたいのですが？」

おまかせ下さい。

PC-9801RA2

¥210,000.-

PC-9801DX2

¥158,000.-

PC-9801NS/E

¥148,000.-

PC-386NW2

¥150,000.-

★PC-9800シリーズ	
●PC-9801DA2	¥230,000
●PC-9801DS2	¥170,000
●PC-9801CS2	¥258,000
●PC-9801RA2	¥185,000
●PC-9801RS21	¥158,000
●PC-9801RX2	¥128,000
●PC-9801RX21	¥138,000
●PC-9801VX2	¥ 90,000
●PC-9801VX21	¥105,000
●PC-9801VM21	¥ 70,000
●PC-98GS1	¥358,000
●PC-H98S8-002	¥298,000
●PC-9801ES2	¥158,000
●PC-9801UR	¥100,000
●PC-9801UV11	¥ 73,000
●PC-9801UV21	¥ 63,000
●PC-9801UX21	¥103,000
●PC-9801NC	¥298,000
●PC-9801NS/E40	¥213,000
●PC-9801NS	¥ 98,000
●PC-9801NV	¥ 80,000
●PC-9801N	¥ 60,000
●PC-98HA	¥ 40,000

★PC286/386シリ	
●PC-386GS	¥210,000
●PC-386GE	¥150,000
●PC-386V	¥158,000
●PC-386VR	¥160,000
●PC-386M	¥135,000
●PC-286VJ	¥128,000
●PC-286VG	¥110,000
●PC-286VF	¥ 95,000
●PC-286VS	¥110,000
●PC-286C	¥ 73,000
●PC-386P	¥170,000
●PC-386Book-L	¥160,000

★PC-88シリーズ	
●PC-8801FE	¥価格はお電話で！
●PC-8801FE2	¥価格はお電話で！
●PC-8801FA	¥価格はお電話で！
●PC-8801MA2	¥価格はお電話で！
●PC-8801MC2	¥価格はお電話で！

★FM-TOWNSシリーズ	
●TOWNS20F	¥140,000
●TOWNSⅡCX20	¥198,000
●TOWNSⅡCX100	¥300,000
●TOWNSⅡUX20	¥150,000

★X68000シリーズ	
●CZ-634C	¥190,000
●CZ-644C	¥230,000
●CZ-604C	¥130,000
●CZ-623C	¥160,000
●CZ-653C	¥100,000
●CZ-602C	¥ 90,000

★NECモニター	
●PC-TV455	¥ 60,000
●PC-TV454	¥ 50,000
●PC-TV451	¥ 42,000
●PC-TV353	¥ 39,000
●PC-KD882	¥ 40,000
●PC-KD881	¥ 50,000
●PC-KD863S	¥ 30,000
●PC-KD863G	¥ 43,000
●PC-KD854N	¥ 29,000
●PC-KD854	¥ 25,000

★モニター（その他）	
●CU-14TV	¥ 40,000
●CU-14FD	¥ 30,000
●CU-14KD	¥ 35,000
●CU-21HD	¥ 68,000
●CZ-880D	¥ 32,000
●CZ-613D	¥ 58,000
●CZ-612D	¥ 50,000
●CZ-601D	¥ 46,000
●CR-7000	¥105,000
●CR-5000	¥ 60,000
●CR-4000	¥ 36,000
●XC-1498CⅡ	¥ 35,000

★NECプリンター	
●PC-PR201/80A	¥100,000
●PC-PR201/65A	¥ 90,000
●PC-PR201X	¥ 50,000
●PC-PR201V2	¥ 40,000
●PC-PR201J	¥ 48,000
●PC-PR201GS	¥ 46,000
●PC-PR150VL	¥ 35,000
●PC-PR150VH	¥ 36,000
●PC-PR150V	¥ 32,000
●PC-PR150T	¥ 25,000
●PC-PR406HS	¥ 26,000
●PC-PR350	¥ 30,000

★EPSONプリンター	
●HG-2500	¥ 35,000
●HG-2550	¥ 37,000
●HG-3000	¥ 60,000
●HG-800	¥ 48,000
●VP-135EX	¥ 20,000
●VP-1500	¥ 39,000
●VP-1600	¥ 42,000
●VP-2500	¥ 43,000
●VP-4800	¥ 62,000
●VP-850	¥ 30,000
●VP-900	¥ 35,000
●VP-950	¥ 40,000
●VP-960	¥ 48,000

★プリンター（その他）	
●BJ-330J	¥ 96,000
●BJ-300J	¥ 60,000
●BJ-130J	¥ 40,000
●BJ-10V	¥ 30,000
●BJ-10Vカスタム	¥ 38,000
●BJ-10Vセレクト	¥ 40,000
●TX-24CL	¥ 16,000
●CX-2410	¥ 15,000
●CR-3145CL	¥ 30,000
●JJ-100	¥ 23,000

★周辺機器	
●ハードディスク40M	¥ 30,000
●ハードディスク80M	¥ 40,000
●ハードディスク100M	¥ 60,000
●外付5インチ シングル	¥ 12,000
●外付5インチ ダブル	¥ 25,000
●外付3.5インチ シングル	¥ 10,000
●外付3.5インチ ダブル	¥ 23,000
●FMSメモリ1M	¥ 5,000
●EMSメモリ2M	¥ 12,000
●EMSメモリ4M	¥ 25,000
●EMSメモリ8M	¥ 38,000
●モデム1200ボー	¥ 3,000
●モデム2400ボー	¥ 18,000
●モデム4800ボー	¥ 25,000

★MSX	
●HB-F1XV	¥ 24,000
●HB-F1DJ	¥ 18,000
●FS-A1ST	¥ 25,000
●FS-A1GT	¥ 35,000
●FS-A1WX	¥ 19,000

★ゲームソフト	
●アトラス	¥ 電話にて
●アルシャーク	¥ 電話にて
●アルテミス	¥ 電話にて
●ウイザードリイⅥ	¥ 電話にて
●アークス3	¥ 電話にて
●アドバンストロードモナーク	¥ 電話にて
●アリスの館	¥ 電話にて
●伊忍道	¥ 電話にて
●A列車で行こうⅢ	¥ 電話にて
●キャル	¥ 電話にて
●狂った果実	¥ 電話にて
●幻影都市	¥ 電話にて
●コブラミッション	¥ 電話にて
●サイレントメビウス	¥ 電話にて
●G戦略	¥ 電話にて
●ジョーカー2	¥ 電話にて
●すとりっぷルーレット	¥ 電話にて
●ダンジョンハーレム	¥ 電話にて
●ドラゴンナイト3	¥ 電話にて
●2069AD	¥ 電話にて
●ランス3	¥ 電話にて
●688アタックサブ	¥ 電話にて
●ロゼ	¥ 電話にて
●提督の決断	¥ 電話にて
●星の砂物語	¥ 電話にて
●ブランデイシュ	¥ 電話にて
●校内写生	¥ 電話にて
●関ケ原	¥ 電話にて
●ジョシュア	¥ 電話にて
●ダイナソア	¥ 電話にて
●バトル	¥ 電話にて
●沈黙の艦隊	¥ 電話にて
●ELLE	¥ 電話にて
●キャル2	¥ 電話にて
●キャル	¥ 電話にて
●ボッキー2	¥ 電話にて
●殺しのドレス3	¥ 電話にて
●天下統一Ⅱ	¥ 電話にて
●ガンブグルッペ	¥ 電話にて
●シュバルツシルトⅢ	¥ 電話にて
●天使たちの午後SP	¥ 電話にて
●舞	¥ 電話にて
●GUY	¥ 電話にて
●らんま½	¥ 電話にて
●DPS-SG-3	¥ 電話にて
●斬Ⅱ	¥ 電話にて

例えば

「現在持っているパソコンを最新型と交換したいのですが？」
「まだ、ローンが残っているのですが、買取交換は可能ですか？」
「捨ててしまうのは損な気がする。そんなパソコンでもいいのですか？」

おまかせ下さい。

☆全ての掲示プライスは変更がございます。（平成4年1月6日現在）

お申込み方法

まずは、お電話下さい。03-3255-8630 → 担当者が説明いたします。 → 商品の確認と御本人の確認をさせていただきます。 → 当社の査定額を提示いたします。

秋葉原価格でローンができます
電気の街秋葉原で 26年の信用!!

買取・交換は今スグ電話で！

AVCフタバ
AUDIO VIDEO COMPUTER

☎03-3255-8630（代表）

営業時間　AM10：30～PM6：30まで
〒101　東京都千代田区外神田3-2-3

高価下取り、買取りいたします、お問合せ下さい。

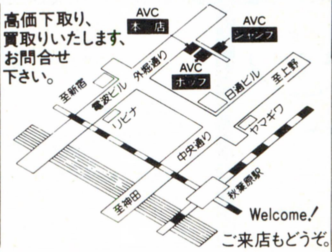

Welcome！
ご来店もどうぞ。

専門家が教える「高く売るコツ」

☆商品についた手アカ等の汚れをキレイに落とす！
☆商品の箱、マニュアル、システムディスク、付属品も価値があるので、忘れないこと！
☆チャンスロスに気をつけよう！売り時は、売る時です。
☆より高く売るには、下取り交換が有利！
☆信頼のできる店を選ぶ！これがポイント。

〒107-24 東京都港区南青山6-11-1スリーエフ南青山ビル 株式会社アスキー 書籍/雑誌営業部 電話 東京(03)3486-1977 株式会社 アスキー

COM-IN 広島 発

A500 スターターキット デラックス

(定価) ¥159,800

キット内容

A500 ゲーム5本(日本語説明書付) ジョイスティック
0.5MB RAM 日本語システム A520ビデオアダプター
プラグ変換アダプターサービス

特価 ¥139,800(税別)

Commodore® AMIGA®

中国・四国地方唯一 全機種展示

AMIGA 2000 モニタ付セット

A2000(本体)
1084Sステレオモニタ

定価 ¥359,600

プラグ変換アダプターサービス!
ゲームソフト1本(パワーパック)サービス!

特価 ¥319,000(税別)

- 4D BOXING ¥7,000
- AMNIOS ¥7,000
- BANE OF COSMIC FORGE ¥8,500
- BARBARIAN II ¥7,000
- BIRDS OF PREY ¥7,000
- Bule Max ¥7,900
- CAPTIVE ¥7,000
- CARTHAGE ¥7,000
- CHUCK ROCK ¥7,000
- DELUXE PAINT IV ¥24,000
- DRAKKEN ¥9,000
- DAMOCLES ¥7,000
- EYE OF BEHOLDER ¥8,500
- F15 STRIKE EAGLE II ¥8,500
- F19 STEALTH FIGHTER ¥9,000
- F29 RETALIATOR ¥7,000
- HART OF CHINA ¥8,500
- IndianaPolis 500 ¥7,000
- LAST NINJA III ¥7,000
- LEANDER ¥7,000
- LIFE & DEATH ¥7,000
- LOOPZ ¥7,000
- MIG 29 ¥9,800
- MONKEY ISLAND ¥8,500
- NIGHT SHIFT ¥5,500
- NITRO ¥7,000
- NUCLEAR WAR ¥6,900
- OBITUS ¥9,000
- OH NO MORE Lemmings stand alone version ¥7,000
- OH NO MORE Lemmings add on version ¥5,000
- PGA TOUR GOLF ¥7,500
- POPULOUS II ¥8,500
- POWER MONGER ¥7,000
- POWER MONGER WORLD WAR I ¥5,000
- POWER PACK ¥5,500
- PIRATES ¥8,000
- RAILROAD TYCOON ¥8,500
- RISE OF THE DRAGON ¥8,500
- RED BARON ¥8,500
- ROBOCOD ¥8,500
- SHADOW SORCERER ¥8,500
- SHADOW OF THE BEAST II ¥9,000
- SPEEDBALL II ¥6,000
- SILENT SERVICE II ¥8,500
- Sim City ¥7,900
- Sim City GRAPHIC SETS-#2 ¥5,000
- Sim City GRAPHIC SETS-#1 ¥5,000
- STAR CONTROL ¥8,000
- STELLAR 7 ¥5,000
- STRIKE ACE ¥7,900
- STUNT TRACK RACER ¥5,500
- SUPER OFF ROAD ¥7,000
- TEAM SUZUKI ¥7,500
- VIRTUAL REALITY ¥8,500

★PC9801・X68000・FMTOWNS用ソフト・IBM・MAC用海外ソフトも取り扱っております。

GVP

GVP is a trademark of Great Valley Products, Inc.
Amiga and A2000 are registerd trademarks of Commodore-Amiga, Inc.

GVP製品一年間国内保証付 特価にて!

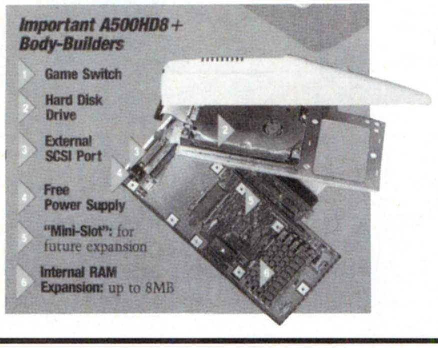

モデル名	内容	標準小売価格
A500+HD8+520II	A500用外付 52MB SCSI HDD/内部にファーストRAMとして メモリー 8MBまで増設可能	¥149,800
A500−HD8+1050II	A500用外付 105MB SCSI HDD/内部にファーストRAMとして メモリー 8MBまで増設可能	¥188,000
A2000−HC8+0/52QII	A2000用 内臓 52MB SCSI HDD & コントローラー/ボード上にファーストRAMとして メモリー 8MBまで増設可能	¥129,800
A2000−HC8+0/1050II	A2000用 内臓 105MB SCSI HDD & コントローラー/ボード上にファーストRAMとして メモリー 8MBまで増設可能	¥179,800
A2000−HC8+0/2100II	A2000用 内臓 210MB SCSI HDD & コントローラー/ボード上にファーストRAMとして メモリー 8MBまで増設可能	¥269,800
A2000−Combo 22/1II	A2000用 22Mhz アクセルレーター+1MB 60ns メモリー/ファーストRAMとして メモリー 13MBまで増設可能	¥208,000
A2000−Combo 22/1/1050II	A2000用 22Mhz アクセルレーター+1MB 60ns メモリー+105MB SCSI HDD+HDD マウントキット	¥311,800
A2000−Combo 33/4II	A2000用 33Mhz アクセルレーター+4MB 60ns メモリー/ファーストRAMとして メモリー 16MBまで増設可能	¥339,800
A2000−Combo 33/4/1050II	A2000用 33Mhz アクセルレーター+4MB 60ns メモリー+105MB SCSI HDD+HDD マウントキット	¥428,800
A3050−4/0	A2000用 50Mhz アクセルレーター+4MB 60ns メモリー/ファーストRAMとして メモリー 32MBまで増設可能	¥466,800
A3050−4/213 LXT AT	A2000用 50Mhz アクセルレーター+4MB 60ns メモリー+213MB マウスター AT HDD+HDD マウントキット	¥665,000
Simm32−4MB/60ns	A2000-Combo 22Mhz/33Mhz/50Mhz アクセルレーター用 60ns高速 40MB シムメモリー	¥73,000

通信販売 082(243)5377

お申し込みは 商品名・機種名・住所・氏名・電話番号をTELまたはFAXにて
TEL.082(243)5377 FAX.082(243)5357

お支払いは 商品代金・送料を 広島銀行 大手町支店 普通0393309
(有)コムイン広島 宛へお振り込みください。

発送は お振り込確認後、宅配便にて商品をお送りいたします。

送料は一律¥700また¥20,000以上お買い上げの方送料サービス致します。

コムイン広島

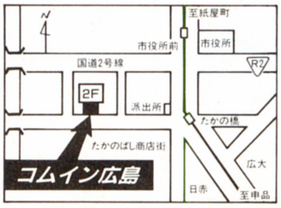

〒733 広島市中区大手町5-5-10-201
OPEN 10:00-18:30
日・祝日 11:00-18:00
(定休日 第一 第三日曜日)

*消費税に付きましては別途申し受けます。

ログイン ブックス

ゲームをカルチャーにする、ログイン・ブックス。

シミュレーションゲーム

大戦略 III '90
プレミアムスペック

「大戦略III '90」と「大戦略III '90 マップコレクション」の全マップを完全攻略。この1冊で完璧に理解できる。

S.ダイセンリャカーズ著
定価1,800円

大戦略 III
グレートコマンダーへの道

ゲームのシステム解説や、全252に及ぶ兵器のスペック表、マップの攻略法など内容満載の攻略マニュアル。

ログイン編集部特別編集
定価2,000円

キャンペーン版 大戦略 II
パフォーマンスブック

PC-88シリーズの大戦略を徹底的に解剖しつくした本がこれだ。兵器リスト・エディタ機能活用法など掲載！

ログイン編集部特別編集
定価1,800円

キャンペーン版 大戦略 II
98プロフェッショナル

「キャンペーン版大戦略II」と「キャンペーン版大戦略IIマップコレクション」に対応した、完全なる解説書。

ログイン編集部特別編集　定価1,800円

天下統一
金剛武将伝

ゲームに登場する825武将の力量を表す詳細なデータとその解説を中心として構成。

ログイン編集部特別編集　定価980円

ロールプレイングゲーム

サーク II
パーフェクトノート

イラストを豊富に収録した、見て楽しく、かつデータもしっかりした、ファンには見逃せない1冊だ！

MSXマガジン編集部編　定価1,800円

ウィザードリィ V
プレイングマニュアル

ゲーム・ユーザーの立場に立って書かれた、読んでおもしろく、なおかつゲーム攻略にも役に立つ画期的な解説書。

鹿野　司著　定価1,800円

ウルティマ V
徹底解析

難解で鳴る「ウルティマV」を、RPGには徹底的にこだわる著者ならではの視点で書かれた完全攻略本。

竹内　誠著　定価1,800円

BURAI 上巻
八玉の勇士の旅立ち

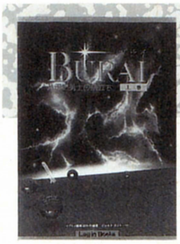

完全フォトマップ、キャラクター原画など、BURAIワールドをあますところなく紹介。

ログイン編集部特別編集　定価1,800円

知的興奮

虹色ディップスイッチ
ファミコン業界クエスト

堀井雄二のゲーム業界を題材にしたエッセイ集。ドラクエがいかにして作られたか、など興味津々な話題が満載！

堀井雄二著
定価1,000円

コンピュータゲームデザイン教本

コンピュータゲームは、いかにして作るのかを論じた日本初の理論書。知的興奮がキミを襲うこと間違いなし！

多摩　豊著
定価2,000円

べーしっ君 II

怒濤のゲーム野郎べーしっ君のおとぼけ生活が炸裂する4コママンガ集。

荒井清和著
定価520円

(表示価格には消費税が含まれています。)

〒107-24 東京都港区南青山6-11-1 スリーエフ南青山ビル TEL.03(3486)7119 株式会社 ビジネス・アスキー

ASCII

MSXのためのC言語入門

ただいま参上

新発売

MSX-C入門〈下巻〉

MSX-C実践バリバリプログラミング編だっ!

桜田幸嗣
染谷哲人共著
A5判
定価1,450円
(税込み)

文法を知っているだけじゃプログラムは書けない。上巻で文法をマスターした方に、ゲーム作りを通してプログラミングの奥義を伝授。グラフィック画面やスプライト、PSGやジョイスティック/マウスなどの利用が簡単な特製ライブラリ付き。『ヒップマン』や『叩かれモグラ』などのゲームサンプルも満載。

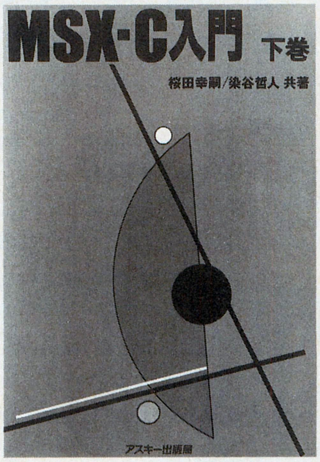

DiSK ALBUM 42

MSX-C入門　上/下巻

対象機種:MSX、MSX2、MSX2+、MSXturboR
メモリ構成:64Kバイト以上　メディア:3.5インチ2DD
価格3,500円(税別)

好評既刊

MSX-C入門〈上巻〉

MSX-Cにジックリ取り組む基礎理解編だっ!

桜田幸嗣著
A5判
定価1,450円
(税込み)

MSX-Cプログラミングの魅力を余すところなく紹介。基礎をしっかり固めておくための解説書。MSX-Cのセットアップ、コンパイル手順、基本的な文法、簡単なプログラミングを解説。MSXユーザーのためのC言語入門書。

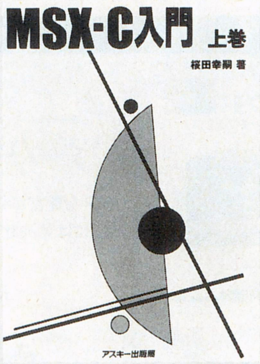

MSX2+パワフル活用法

杉谷成一著　A5判　定価1,240円(税込み)

MSX2+で拡張された19,268色同時表示などのグラフィック機能、JIS第2水準をサポートする日本語機能、そしてオプションのFM音源まで詳しく解説。さらにその機能を活かすためのプログラムも豊富に掲載。

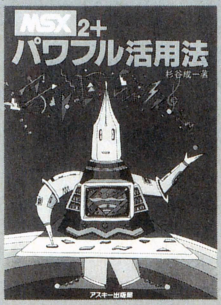

DiSK ALBUM 34

対象機種:MSX2+,MSXturboR
メディア:3.5インチ2DD
価格 3,500円(税別)

パーソナルウィンドウシステム入門
HALNOTEツールコレクション

福本雅朗著　A5判　定価1,240円(税込み)

MacやDTPの世界で注目を集めているWYSIWYGや、ウィンドウの概念をMSX上で実現しているHALNOTE。ワープロや作図ソフトだけではない、あなたのパソコン環境を向上させるための活用ツール集。

DiSK ALBUM 32

HALNOTE対象機種
メディア:3.5インチ2DD
価格 3,000円(税別)

〒107-24 東京都港区南青山6-11-1スリーエフ南青山ビル 株式会社アスキー 書籍/雑誌営業部 電話 東京(03)3486-1977 株式会社アスキー

ASCII

愉快にプログラミング、そんな世界を教えてくれる パーソナルプログラミングシリーズ

「何からはじめればいいの?」そんな悩みに最適のアドバイザー はじめて読むシリーズ

Turbo C プログラミング入門

鷲北 賢、阿部正浩共著 B5変型288p
定価1,800円

Turbo Cを使ってプログラミングをはじめてみようという人、かっこいいプログラマーに憧れている人、どうやらC言語というのは初心者向きの言語らしいと思っている人のためのプログラミングの解説書です。この本でC言語プログラミングの楽しんでください。

Quick C2.0 プログラミング入門

矢部和博著 B5変型296p
定価1,800円

Quick Cを使ったCプログラミングの入門書。あくまで複雑な文法理論などは、可能な限り避け、とにかくCで動作するプログラムを書いてしまおうというのが大前提です。難しい言語理論は後回しにして、Cプログラミングを楽しんでください。

Quick BASIC4.5 プログラミング入門

ディスク付き

志村 拓著 B5変型288p
定価2,980円

最新版であるQuick BASIC4.5の試用版ディスクが付属され、すべてのサンプルプログラムとライブラリが収録されています。本書の購入と同時にQuick BASICの楽しさを味わっていただけます。

はじめて読むBASIC

高玉皓司著
A5判240p 定価1,240円

BASICを学びながら、同時にコンピュータの知識も習得することができます。

はじめて読むマシン語

村瀬康治著
A5判240p 定価1,240円

難解といわれるマシン語のイメージを変える、初心者のためのマシン語入門書。

はじめて読むアセンブラ

村瀬康治著
A5判320p 定価1,650円

アセンブラを使ったソフト開発全般について多くの実習例を使いながらわかりやすく解説。

はじめて読む8086

蒲池輝尚著 村瀬康治監修
A5判288p 定価1,650円

8086用マシン語の入門書。内部構造や、メモリの基礎知識をわかりやすく解説。

はじめて読むMASM

蒲池輝尚著
A5判336p 定価1,850円

MS-DOS上の標準的アセンブラであるMASMについて豊富な図版で解説。

はじめて読むC言語

蒲池輝尚著
A5判304p 定価1,800円

どうしても理解しておきたいC言語の基本的な構造を、多数の図版をまじえて解説。

〒107-24 東京都港区南青山6-11-1 スリーエフ南青山ビル 株式会社アスキー 書籍/雑誌営業部 電話 東京(03)3486-1977 **株式会社 アスキー**

LOGIN HOT LINE

●製品についてのお問い合わせは……
●出版物 03-3486-1977
●ソフトウェア 03-3486-8080
●ファミコン（情報電話） 03-3250-5600
●アスキーネット関連 03-3486-9661

●製品御購入後のお問い合わせは……
●出版物●ゲーム（ファミコンを除く）
●通信（ソフト）関係 03-3498-0299
●ビジネスソフト 03-3498-0205
●ファミコン 03-3486-5137
（ゲームの攻略法等のお問い合せはご遠慮下さい）
月～金曜日（祝祭日を除く）10:00～12:00／13:00～17:00

＊電話番号はくれぐれもお間違えのないようにお願いいたします。

●アスキーに対する御意見、ご希望、また販売についてお気付きの点がありましたら、お葉書でお送りください。よろしくお願い致します。
〒107-24 東京都港区南青山6-11-1 スリーエフ南青山ビル 株式会社アスキー 営業部 『LOG IN ホットライン』宛

RPG好きのスーパーファミコンユーザーの皆様！お待たせしました。

スーパーファミコン専用**片手**コントローラー

アスキースティックスーパーエルファイブ

ASCII STICK Super L5

アクションやシューティングが花盛りのスーパーファミコン界にもRPGやシミュレーションのような腰を落ち着けてプレイできるものが、チラホラ出現しはじめた今日この頃、皆さん如何お過ごしでしょうか？

そろそろファミコン界で一世を風靡したあのL5の快適な**片手**での操作性が懐かしくなってきませんか？そういうわけで…いよいよ出るんすよ。人間工学（エルゴノミクス）とか、ローリングアジャスト機能とかシロートさんを煙に巻くようなコピーで話題になったL5ちゃんの弟分！スーパーL5がね。

左が**ローリング**アジャスト機能のファミコン用L5（実物大）。そして右が**ロータリー**アジャスト機能のスーパーファミコン用L5（実物大）。ローリングアジャスト機能とは手のひらの大小に関わらず、フィットする本体の形状のこと。ロータリーアジャスト機能とは十字キー部分が左右50度（合計100度）の範囲で回転し、自分の持ちやすい角度に十字キーを調整できるってこと。

さて、上の説明と写真のスーパーＬ５が左右対称形なのを見て、非常に賢い読者諸君はもう解ってしまったね。

今回のスーパーＬ５――何度もスーパーＬ５って書くのやんなっちゃったから、以下ＳＬ５ね――は、なななんと！**左右両用**なんですねぇ。左利きの人はごく少数で、人口のほぼ10%未満なんだろうけど、幼いころに親に矯正されてしまった人を数に入れると、30%にのぼると私、須田PINは考えている（水森亜土ちゃんやデストラーデのような両利きをいれると30%は軽くクリアだ）。こういう背景から考えていると今回の左右両用ってのは非常に意義があると考えられる。

おまけに今回は**A、B、X、Yボタンの連射付き**だ。そんでもってアスキーパッドから継承される**スロー機能**も備わっちゃってるんだから、あ～た、買わないわけにゃいかないっしょ。あとね、ちっちゃいの、これ。手の中にスッポリとはいっちゃうのよ。ケーブルも**1.8メートル**と長いから、本体から離れてのプレイもラクラク。で、この須田PIN自信の一品は**5月29日発売予定で予価2980円**です。

やった～！　言いずらいからスーパーＬ５をＳＬ５にするといって、一度も使わなかったよ～んだ――あっ使っちゃった。

実物大

完
長い間ご愛読ありがとうございました
7号(3月19日発売)からは、『ワンダービット』が新連載!! お楽しみに。あれ、これがそうだったっけ?

STAFF

制作　株式会社アスキー
企画　河野マタロー
担当　白鳥ジュン
原作・脚本　島本　和彦
作画監督　山下　哲男
美術
　村井　孝志　近村せいうち
　神野　佳子　成見川みん
　青木　啓子　熊田　秀人
　中谷　美加　塀井　秀人
　大賀　章雄　うかつ賢二
　藤原　昌幸

美術協力
　田中　綱枝　久米　憲司
　木村ゆうこ　金山　吉男
　岸本　雅之　大沼　弘幸
　河崎　実　金子　真治
　渡嘉敷悦子　森永　美穂
　伊東　範子　武次　宏城
　小泉　優　寺内三枝子
　阿保ゆみこ　新谷さゆり
美術チェック
　確井　茂樹　確井　和恵
　天獅子悦也

特殊効果　古田　周
色指定　桑原敬三郎
仕上検査　小林　孝志
仕上
　杉本　洋志　杉本　翼
　小林　孝志　阿部　高子
　大野　暁子　高橋　謙三
　田村　剛　鹿山　峯子
　山本美樹夫　渡辺　美香
仕上協力
　豊玉　菜美　倍損気 村
　井上田カコ　大塚　達也

常見　泰一
彦坂　徹
小池　国博
協力
スタジオ　Y.G.
桜井　厚
国分　誠
作田　貴一
川田　宍
宇間　一美
橋立　堺也
毛利　浩司
宝谷　秀明
遠藤　仁史
酒林　俊哉
日色　一平
大友保保
ひろよしたつ
南出　卓哉
横田　憲明
工藤　徹
スタジオ　バイ
村田　基
山口恵一郎
阿部まさこ
石原由美子
毛利　靖弘
田中　英治
豊田浩一郎
スタジオ　ベン
島田　照二
つなぶち貴仁
山口研一郎
武本　幸宏
三輪　公平
日和田美樹
鎌　和之
遠藤　康一
神豊　英利
監督　島本　和彦

このマンガを読んだ感想を送ってくださいませ！

〒107-24 東京都港区南青山6-11-1スリーエフ南青山ビル
(株)アスキー ログイン編集部 ワンダービット係

ヒーロー大好き人間の島本先生に熱いお手紙を!

〒107-24 東京都港区南青山6-11-1スリーエフ南青山ビル (株)アスキー ログイン編集部 がんばれ島本和彦係

人の価値ってのは誰に何をされたかで決まるもんじゃないっ
それに対して自分がいかなる反応をしたか
自分が何をやったかで決まるもの
お おれはまわりの評価がとても気になるんだ
まわりはしょせんまわりだ
さっ されどまわりだっ!!
お…お前バレンタインデーにチョコが何個もらえるか気が気でなかったことはないか
おれは…おれは
おれは毎年気が気でならなかった
おれはまわりに踊らされるタイプなんだーっ
気にすることはない
同じアホならおどらにゃ損という歌だってある!!
フフフ

なっ
なにをする気だ
そっちの方向は
いかん太陽だ
おれたちは遠赤外線で特殊能力を身につけたもの……
だから紫外線を浴びると能力は消えてしまうんだぞ
覚悟の上だっ
こ
こいつ…
こんな上空でもし普通の体に戻ってみろ
お前も一緒に死ぬんだぞっ!
あと10分
きさま…ゴキブリと合体してまわりにどういうあつかいをうけた
会社はクビになり恋人も逃げていったはずだ
……
まわりに復讐してやろうとは思わないのかっ

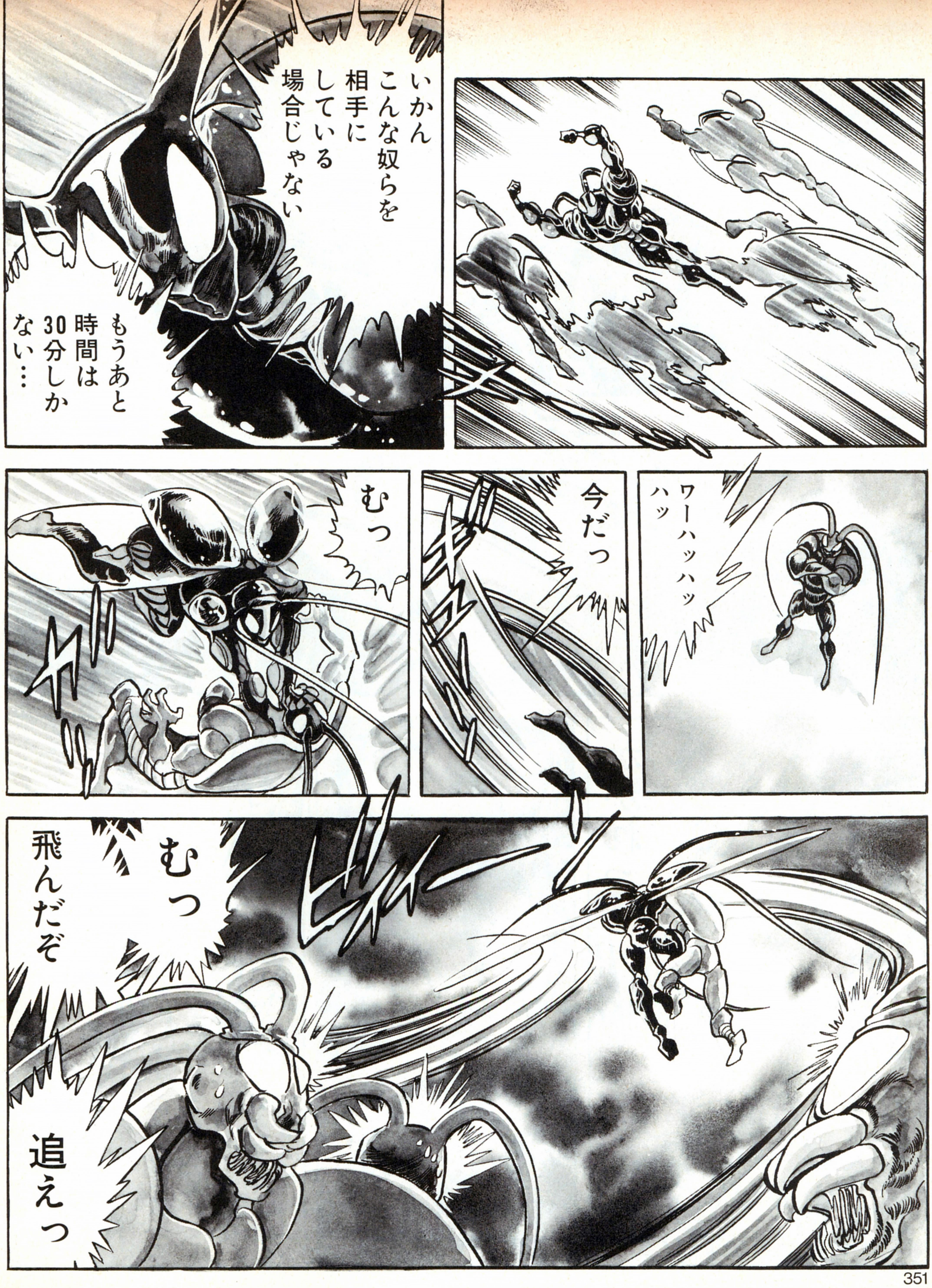
いかん
こんな奴らを
相手に
している
場合じゃない
もうあと
時間は
30分しか
ない・・・
ワーハッハッ
ハッ
今だっ
むっ
むっ
飛んだぞ
追えっ

ふふふ…
たとえ
きさまが
3匹分の
ゴキブリ力(パワー)が
あっても…
こっちには
まだダブル
コックローチ
4人衆が
いるのだ
かかれっ

ワンダービット
WONDER BIT ⑬

コックローチマン

最終話

さらば
T.C.M（トリプル コックローチマン）が
光の中に帰る日

人気大大大大大
大大大大大大大
大爆発!!

長い間、応援
ありがとう!!

島本和彦

注　ログインでは第1話と最終話のみ収録いたしました。ご了承ください。

コックローチマン必殺ワザ
ウルトラスーパーガブーアタックデラックス ものすごいワザ

1匹としか合体してないお前が勝てるわけがないだろう!
……
……
ぐわーっ
だっだめだっ
全然歯がたたない!
こうなったら最後の手段だ
やめろっコックローチマン
今までも首領の座を狙ってその3匹合体に挑戦した奴はいたが…
だめなんだ…4時間以上は体がもたないんだ
みんな死んじまった
大自然の力を甘くみてはいけない

そして
ユミは
死んだ
コックローチマンは
最後の戦いに
おもむく
ちょうど
そのころ
〝レッドビーマー〟は
最終作戦
「ゴキブリ
地走り計画」で
世界を
我がものに
しようと
していた
わが霊波で
世界中の
ゴキブリは
意のままだ
ゴキブリ
地走り
計画
開始いっ!!
日本の
南から
ゴキブリは
すべてを
食いつくして
北上
していく!
世界中よ
みろ!!
あと少しで
日本は全滅だ
行くなっ
勝ち目はないぞ
コックローチ
マン
第17話で
コックローチマン側
についたシラミ男
とめるなっ
相手の
首領の
正体を
知っている
のか
2匹の
ゴキブリと
合体した
ダブル
コックローチマン
なんだぞっ

コックローチマン必殺ワザ **ガブーアタック** どんな相手も食べてしまう恐ろしいワザ

レディ　コックローチマンがピンチになると、必ずいずこからか現われる美しいゴキブリ、もとい謎の美女。

ユーミン　コックローチマンの風貌にもよおす吐き気をガマンしきれず、彼と悲しく別れた哀惜の元恋人。美女。

ケムシ男との対決！(第3話)
しまったサナギ期だっ
チャーーーンスッ
うぎゃあああ
ガブーアタック!!
ゲジゲジ男との対決(第10話)
しゃかしゃかしゃか
はっ速い!!
しゃか
ああーっひっくり返ってしまった
ようしチャンス!!
ガブーアターーック
うぎゃあああ～

まわすまわす!!
ブンブンまわしてやるとも!
まだおれは男としての誇りはかろうじてキープしているのだっ!!

コックローチマン ふとした事故で、ゴキブリと合体してしまった悲劇のヒーロー。だが、強いぞヒーロー！

シラミ男 子供のころから、ドンケツでビリッケツ。卑屈になったあまりシラミと合体。が、今は正義に燃える。

前回までのあらすじ

●ボクらのヒーロー、コックローチマンの活躍がいよいよクライマックス

THE SILENT SERVICE

沈黙の艦隊

戦いにおいて敵をより早く発見することは、勝利するための重要な条件である。まして外界の様子を直接目で見ることのできない潜水艦では、全てがここに懸かっているといっても決して過言ではない。
潜水艦の唯一の探知手段はソナーである。敵艦を撃沈しようとするならば、ソナーの効率を最大限に高めるために、細心の注意を払わなければならない。

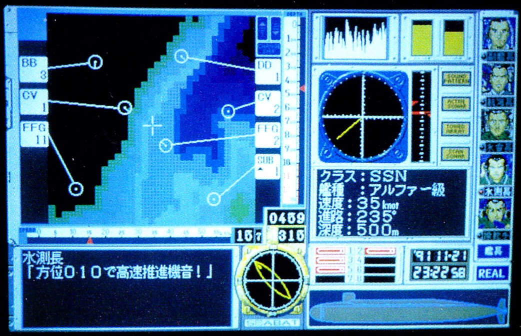

〈水測長モード〉

静かに深海に潜み耳を澄ませば、敵の動向を一方的に探り、より有利な位置を占め、戦いを有利に進めることができる。
アクティブソナーを打つときは十分に注意しろ。君が敵の位置を知ると同様に、敵もまた君の位置を知ることになるからだ。
ソナーを自在に扱えるようになったならば、君はもう一人前のサブマリナーになったといえるだろう。
では、よい航海を！ Von voyage！

POLITICS

MILITARY

©かわぐちかいじ 週刊モーニング 講談社

〒144 東京都大田区東蒲田1-1-20橋本ビル
TEL03-3736-6879 株式会社 ジー・エー・エム

GAM

画面のソフトは、Ultima™ VI The False Prophet ※1 (ハメコミ合成)
¥12,800(税別) 富士通株式会社

モデルUX20

32ビット、CD-ROM搭載。その優れたAV表現力を活かすFM TOWNSのエンターテインメントソフト続々登場。

富士通Air Warrior※2
富士通のビジュアルパソコン通信の第2弾、対戦型シミュレーションゲーム、遂に登場。
通信ソフトパッケージ価格
¥7,800(税別)
92年4月サービス開始予定

A.W.E.S.O.M.E.™※3
¥8,800(税別)
92年3月末提供予定
富士通(株)

FRACTALENGINE DEMO※4
¥2,600(税別)
富士通(株)

40MBハードディスク内蔵
モデルUX40 新登場

※1 ULTIMA VI and Lord British are registered trademarks of Richard Garritt Copyright 1990 ORIGIN SYSTEMS, INC. ※2 AIR WARRIOR is a registered trademark of Kesmai Corporation. U. S. A. Copyright © 1992, THE KESMAI CORPORATION, 富士通Air Warriorは富士通株式会社の技術協力により開発されました。 ※3 ©1989, 1990, 1991 PSYGNOSIS LIMITED. ※4 ©1991 PSYGNOSIS LIMITED™

「富士通Air Warrior」を楽しむために
富士通パーソナルモデム2400FII新発売
2400bpsのスピード、MNPクラス5、V.42bisのデータ圧縮機能により、効果的なパソコン通信環境を実現。
FMMD-311G ¥35,800(税別) 92年3月提供予定

マルチメディア・エリート
FM TOWNS II
●モデルUX10(1FD)263,000円(税別) ●モデルUX20(2FD)288,000円(税別)

"モデルUX"のラインアップさらに充実。
モデルUXに、40MBハードディスク内蔵タイプ"モデルUX40"新登場。抜群のコストパフォーマンスを実現。
モデルUX40(2FD,40MBHD)¥388,000(税別)
92年3月提供予定

※商品はすべて本体標準価格です 本体標準価格には、Townsシステムソフトウェアが含まれています キーボードは含まれておりません ※本広告に掲載の商品の価格について消費税は含まれておりません ご購入の際、商品ならびにそれに関する消耗品等および役務について、消費税が付加されますので、ご承知おき願います。

EXPO'92 SEVILLA
富士通は、セビリア万博に出展します。

夢に会いましょう。

FM TOWNSインフォメーションサービス〔お問い合わせ時間〕10:00AM〜6:00PM 月〜土(祝日を除く) 東京☎(03)5690-0032/大阪☎(06)346-5487 ●現在、お持ちのFMシリーズに関するお問い合わせにつきましても、承ります。

LOGiN 1992 No.6
平成4年3月20日発行 第11巻 第6号
昭和58年8月3日第三種郵便物認可
東京都港区南青山6-11-1 スリーエフ南青山ビル
☎03-3486-7111(大代表)
☎03-3796-1901(編集部)
特別定価520円(本体505円)
Printed in Japan 共同印刷
T1029733030527
雑誌29733-3/20